第2次隨堂題目-隨堂-QZ2

> 學號：112111113
> 姓名：林品承

本份文件包含以下主題：(至少需下面兩項，若是有多者可以自行新增)

- ☑ 說明內容

1.

Ans:

首先開啟 MSSQL 資料庫，進入後，創建一個名為Northwind的資料庫，並利用新增查詢將北風資料庫此網址內的指令複製過來並執行，就會出現以下畫面：

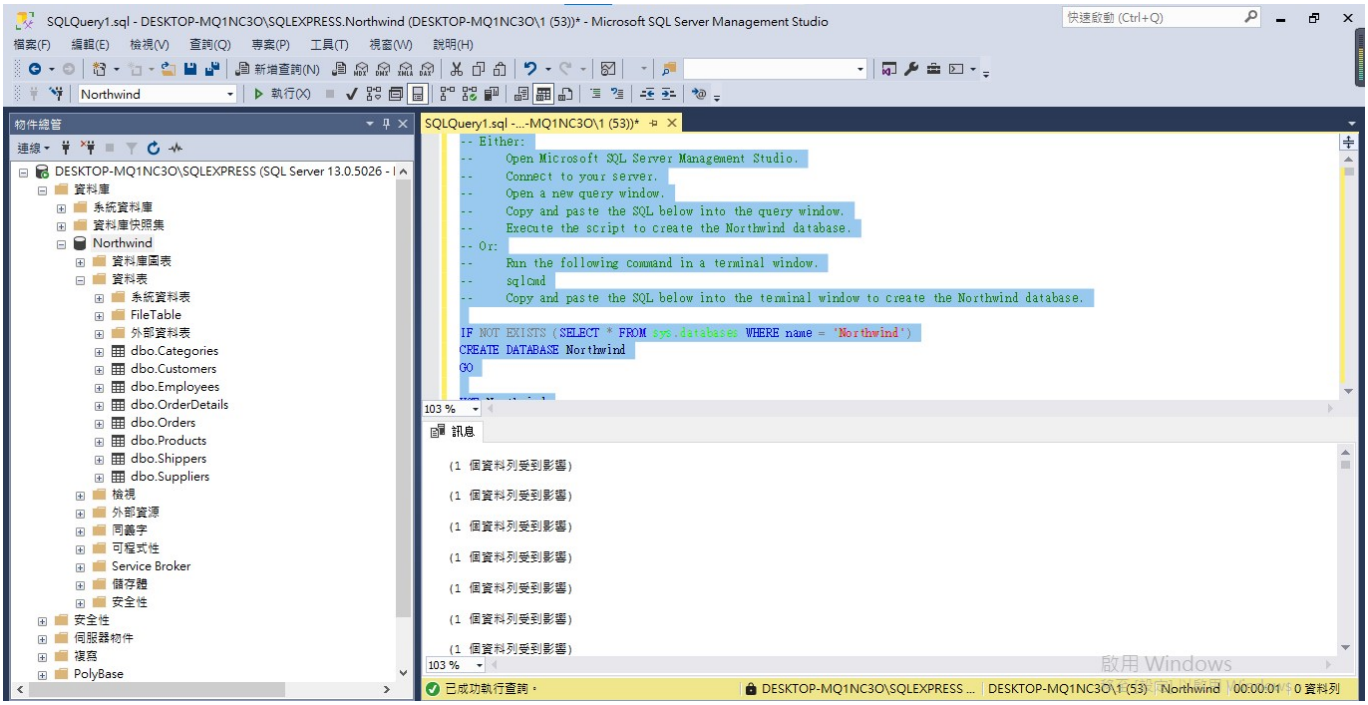

再來開啟 POWER BI ，點選常用→ SQL Server，會出現如下圖的畫面，伺服器的欄位要填寫自己 MSSQL 的伺服器名稱；資料庫的欄位則填上 Northwind ，如下：

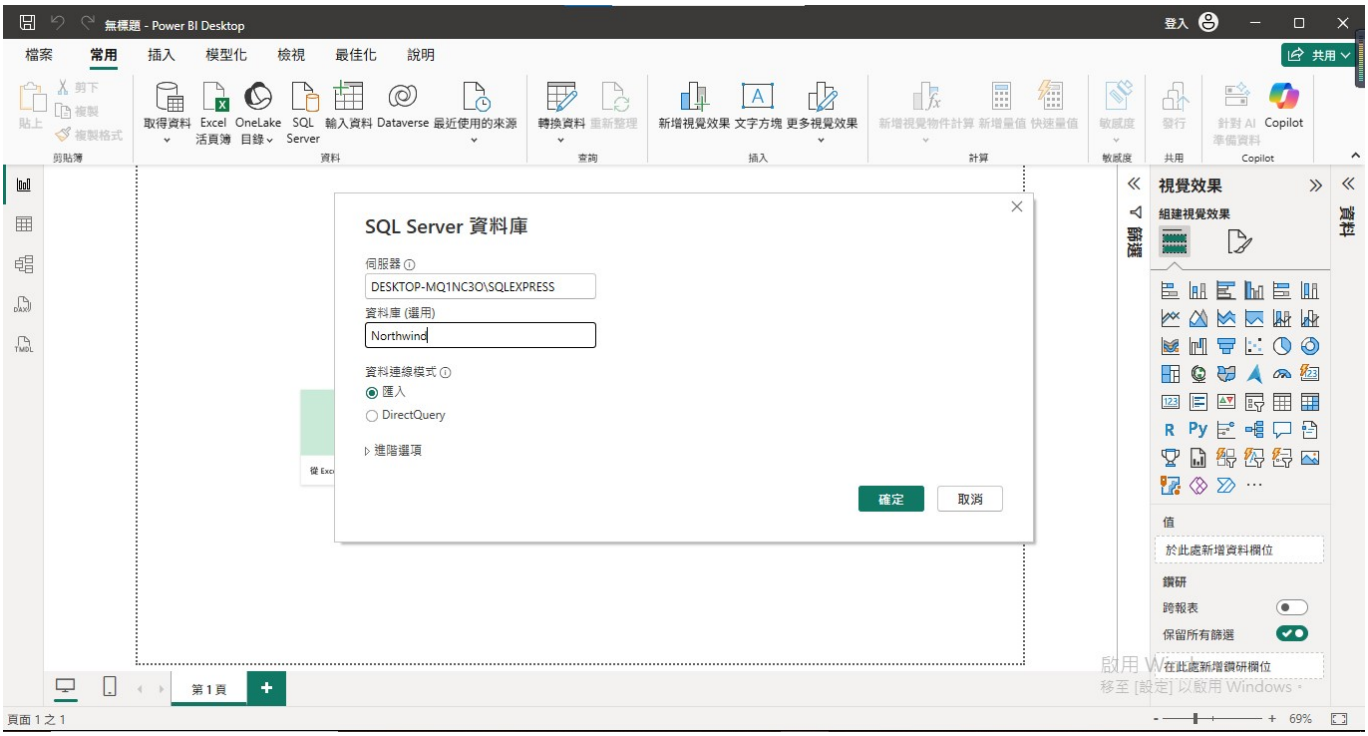

點擊確定後，會跳出以下導覽器的視窗，會顯示出 Northwind 資料庫的所有資料表，如下圖：

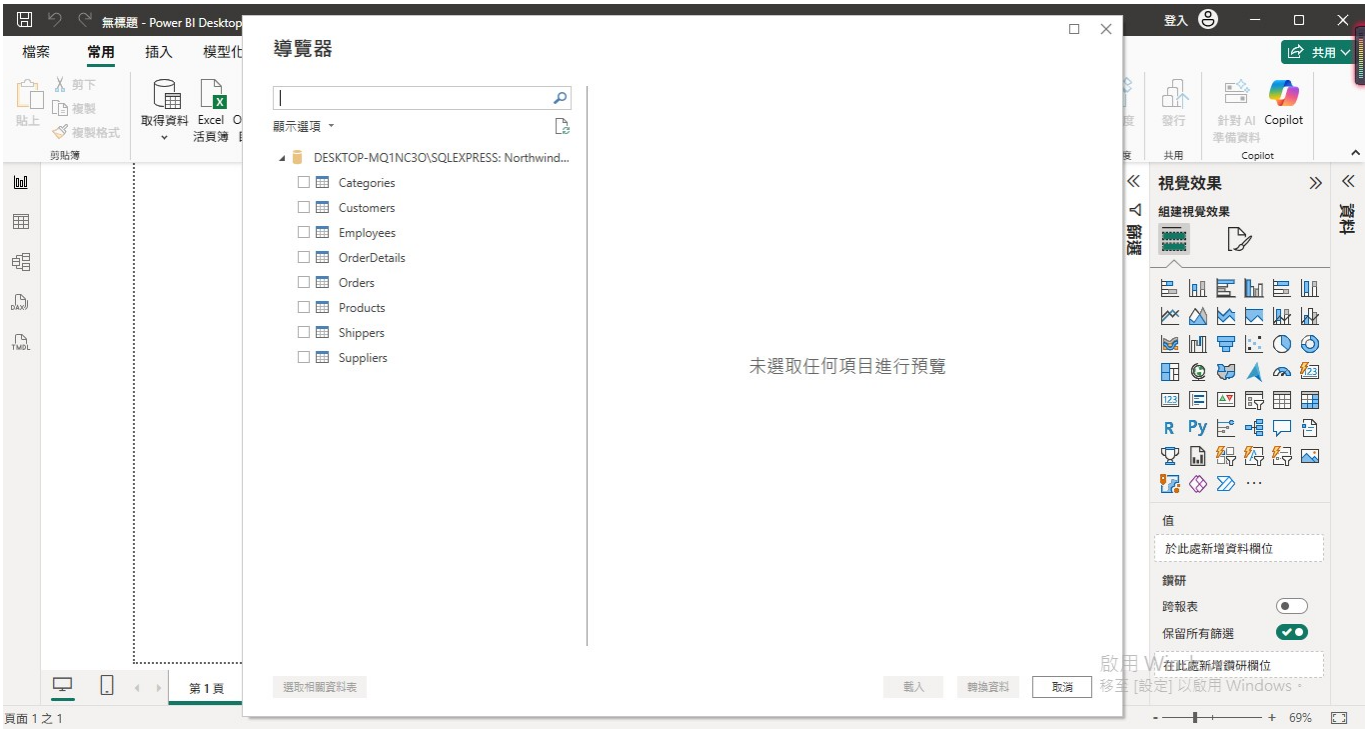

在這邊選取前五項的資料表，同時可檢視各資料表的資料內容，如下圖：

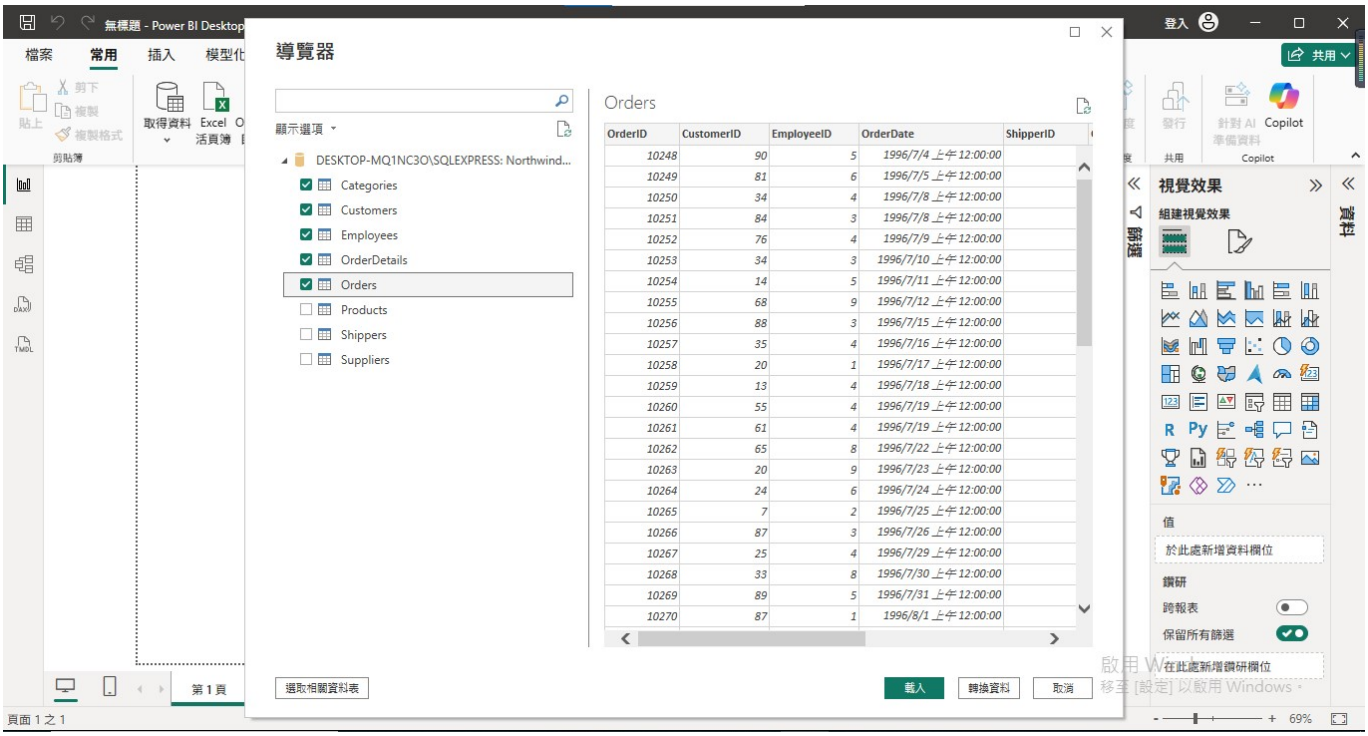

點擊匯入後，即可查看最右側資料的這個欄位成功顯示所匯入的資料，點擊每個資料表的編輯查詢，就會顯示資料表的內容，並可進行後續相關操作，如下圖：

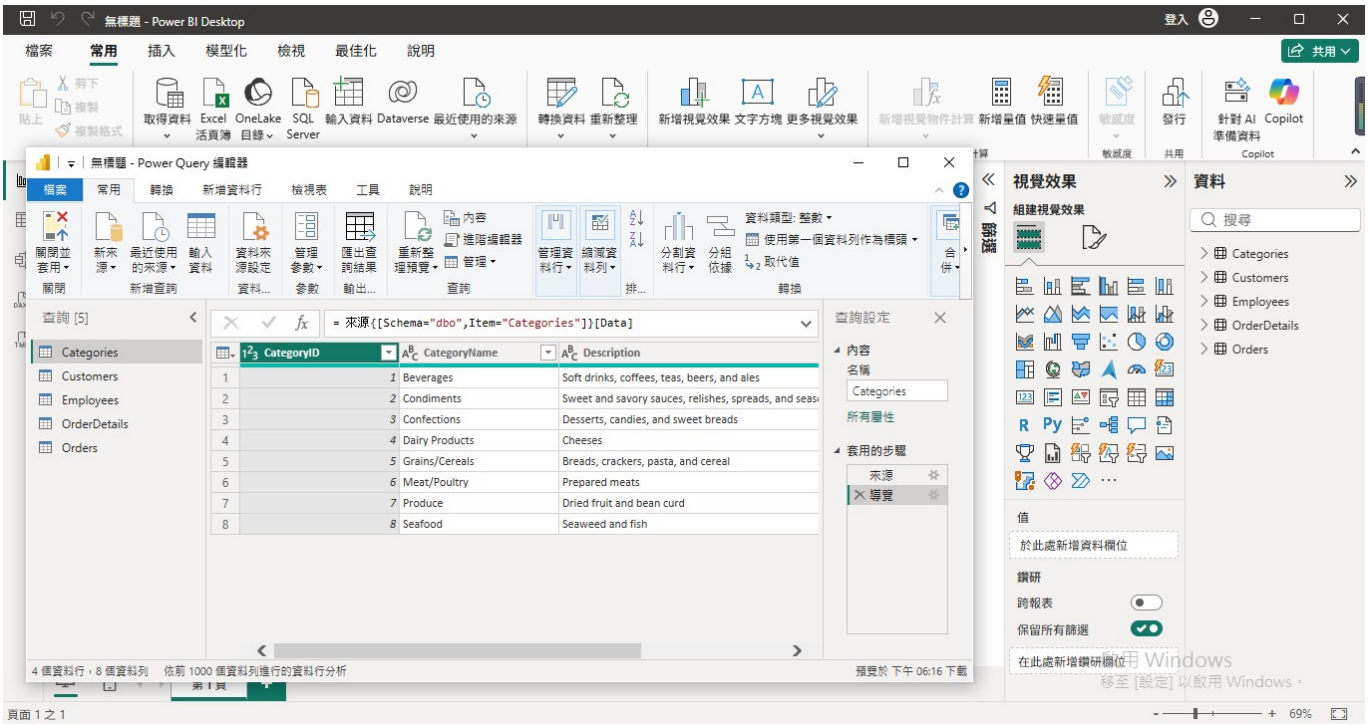

2.

Ans:

首先，在常用→合併查詢的地方，選擇點擊「將查詢合併為新查詢」，如下圖：

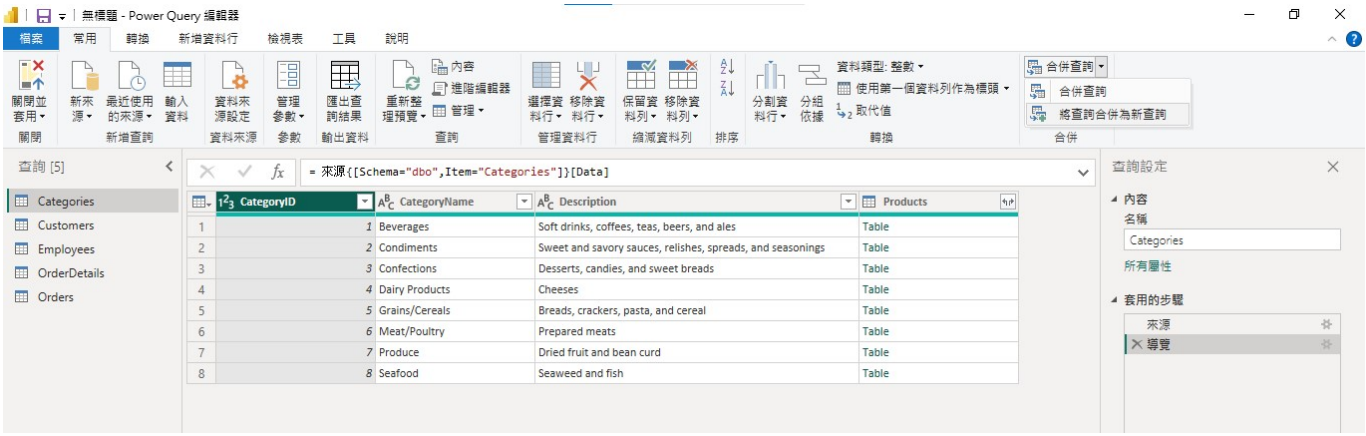

上述點擊後，會跳出以下合併的這個畫面，並有顯示兩個可以選擇的資料表及資料表欄位，在這個部分按照投影片，第一個資料表選擇為 Customers ，並全選CustomersID 欄位；第二個資料表選擇為 Orders ，並全選 CustomersID 欄位；以及在下方連結種類部分，選擇預設「左方外部(第一個的所有資料列、第二個的相符資料列)」，如下圖：

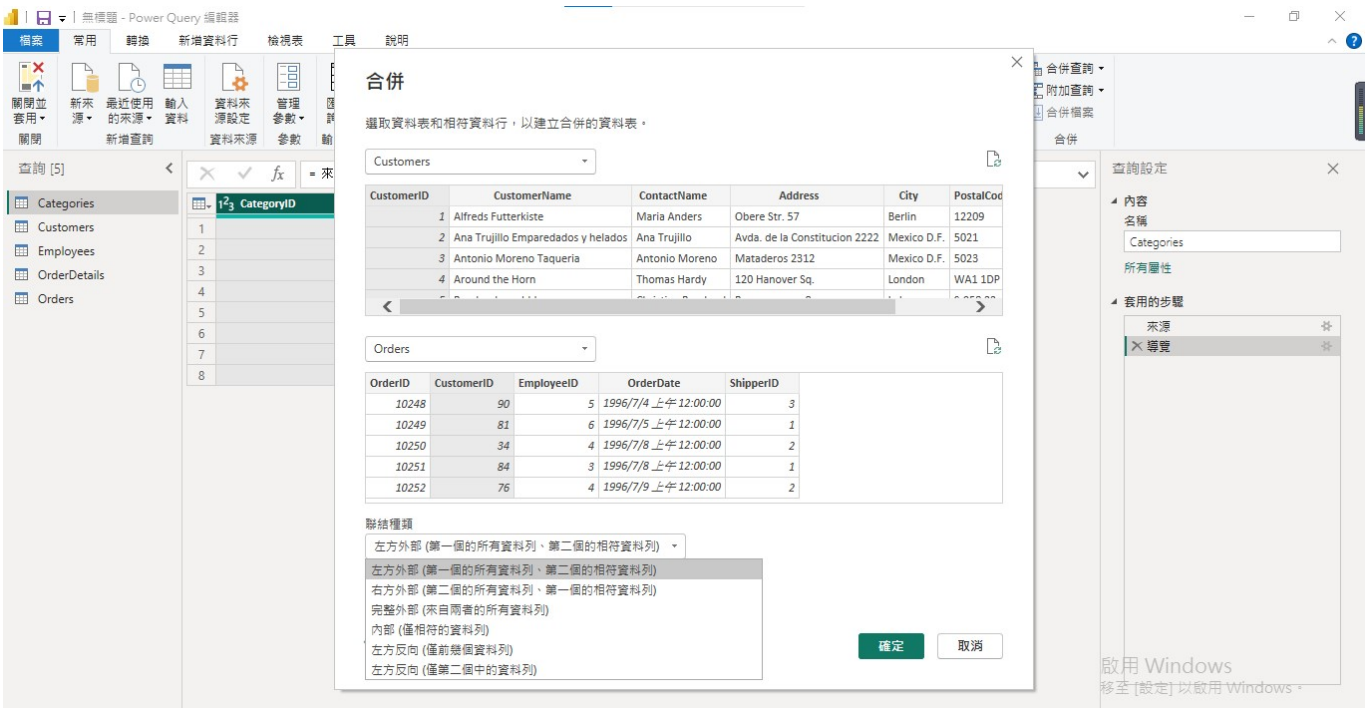

點擊確定後，即完成合併查詢。在新合併出的資料列標題後方可以點擊展開，就可看到所有的選取資料行，如下圖：

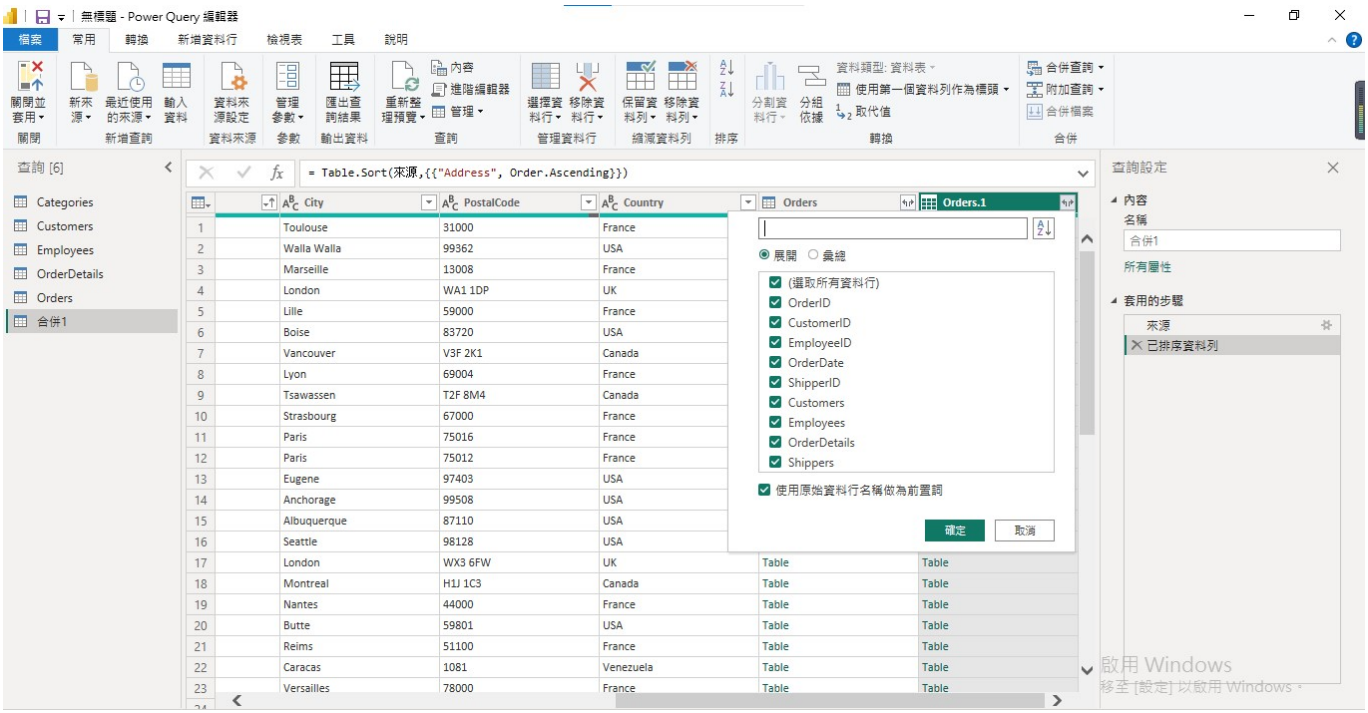
無標題 - Power Query 編輯器
檔案
常用
轉換
新增資料行
檢視表
工具
說明
關閉並套用
新來源
最近使用的來源
輸入資料
資料來源設定
管理參數
匯出查詢結果
重新整理預覽
內容
進階編輯器
管理
選擇資料行
移除資料行
保留資料列
移除資料列
分割資料行
分組依據
資料類型: 資料表
使用第一個資料列作為標頭
取代值
合併查詢
附加查詢
合併檔案
關閉
新增查詢
資料來源
參數
輸出資料
查詢
管理資料行
縮減資料列
排序
轉換
合併
查詢 [6]
Categories
Customers
Employees
OrderDetails
Orders
合併1
= Table.Sort(來源,{{"Address", Order.Ascending}})
City
PostalCode
Country
Orders
Orders.1
展開
彙總
(選取所有資料行)
OrderID
CustomerID
EmployeeID
OrderDate
ShipperID
Customers
Employees
OrderDetails
Shippers
使用原始資料行名稱做為前置詞
確定
取消
查詢設定
內容
名稱
合併1
所有屬性
套用的步驟
來源
已排序資料列
啟用 Windows