Final Report – Hamin Park, Jiho Shin

[PADS Layout & Schematic]

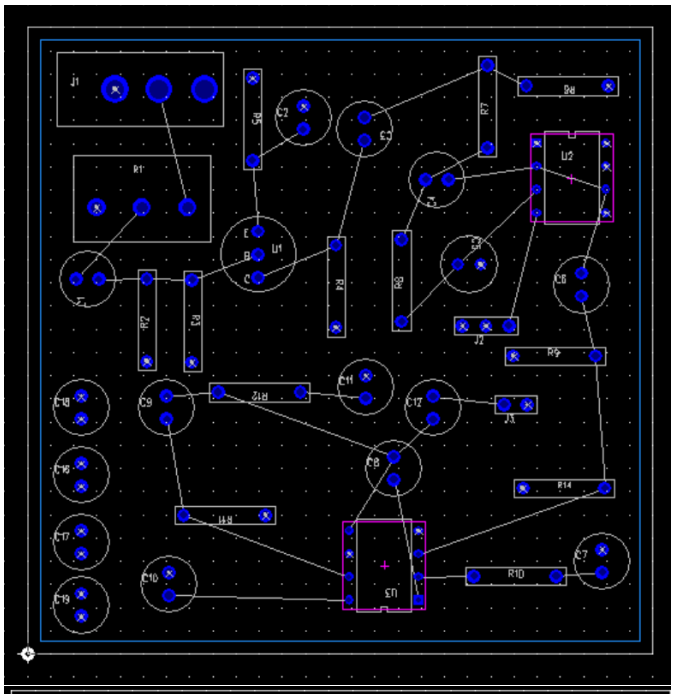

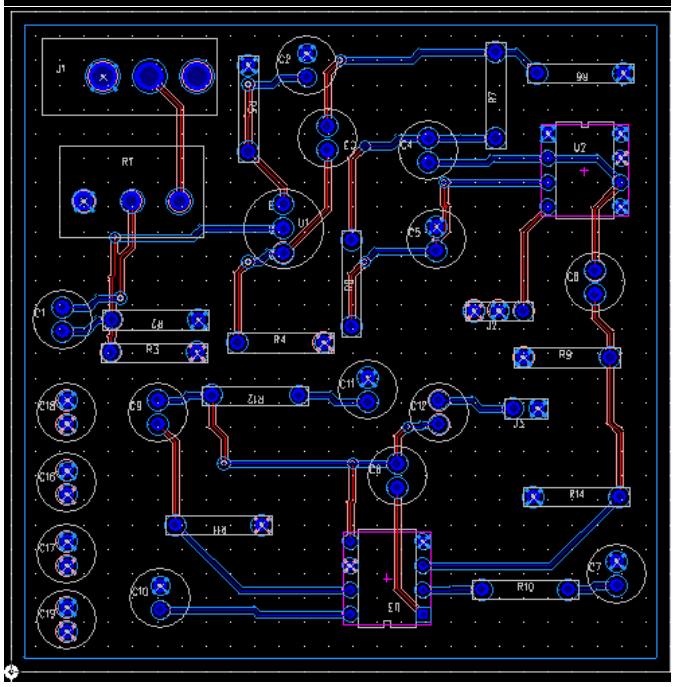

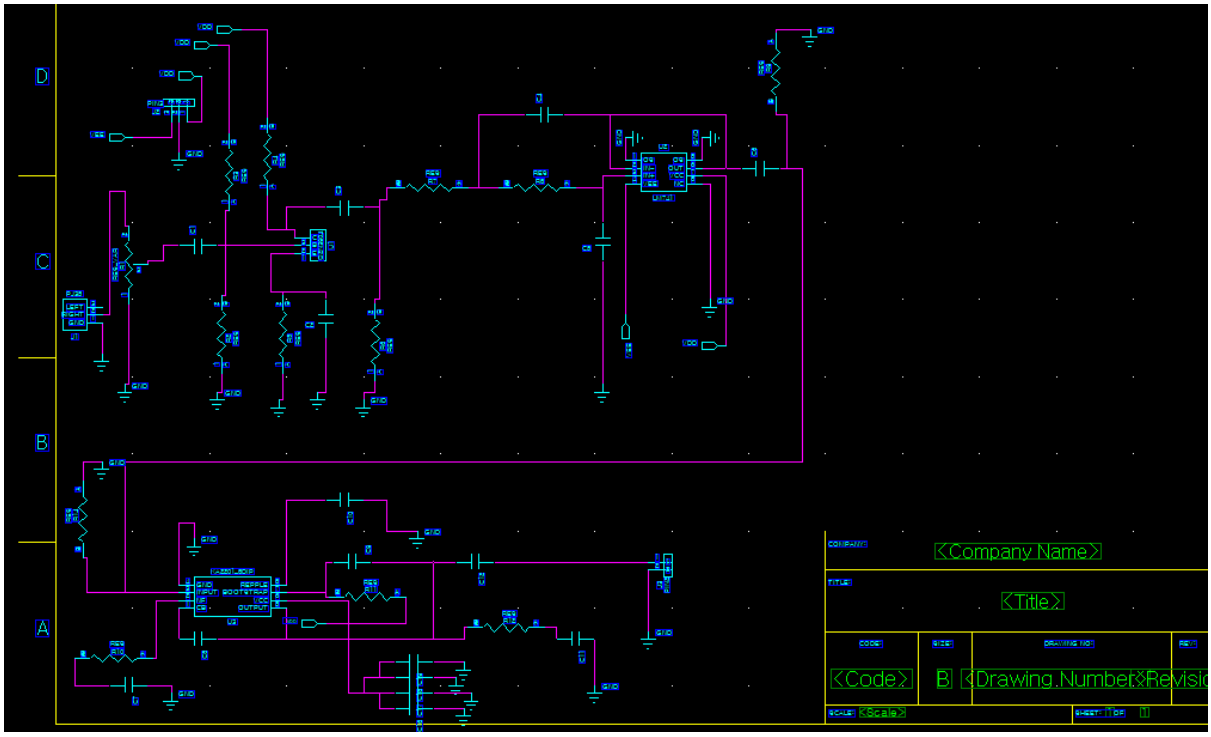

[구현 과정에서 생긴 시행착오]

처음 Schematic을 구성할 때, CE Amp.와 SK Filter 사이에 Bias 회로가 있는 것처럼 SK Filter에서 스피커 단으로 넘어가기 이전 wire에 병렬 형태로 저항(R9)을 달아주었다. Layout에도 그것이 반영되어 있으나 PCB를 받은 이후 소자들을 납땜하기 이전에 두 stage 사이에 buffer와 같은 것이 필요하지 않다고 판단하였다. 따라서 원래 R9이 꽂혀야 했던 부분 중 GND로 연결되어 있는 부분을 납땜하여 단락시켰다. 이를 통해 회로에 전류가 잘 흐르고 있다는 것을 DMM으로 확인하였다. 하지만 얼핏 들리는 듯하면서도 스피커가 작동하지 않았기에 문제점을 살펴보았다. 이어폰 잭 단자가 잘 고정되어 있다고 판단하여 납땜하지 않은 것을 원인으로 파악하였고, 해당 부분을 솔더링하였더니 노이즈가 거의 들리지 않는 수준으로 스피커가 잘 출력되는 것을 확인하였다.
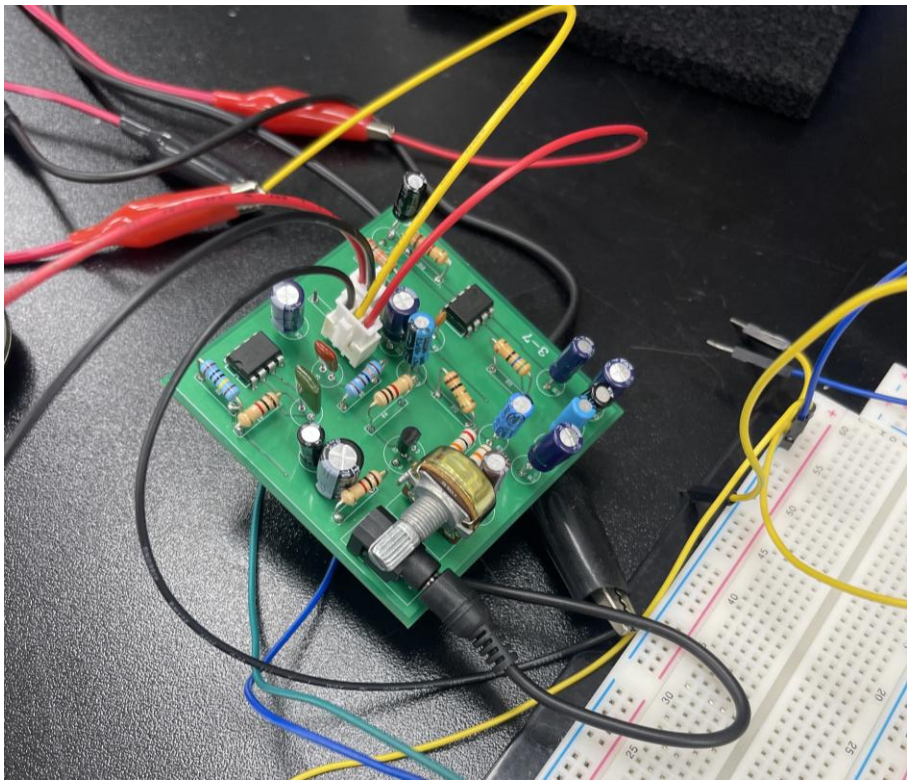
[실험 사진]