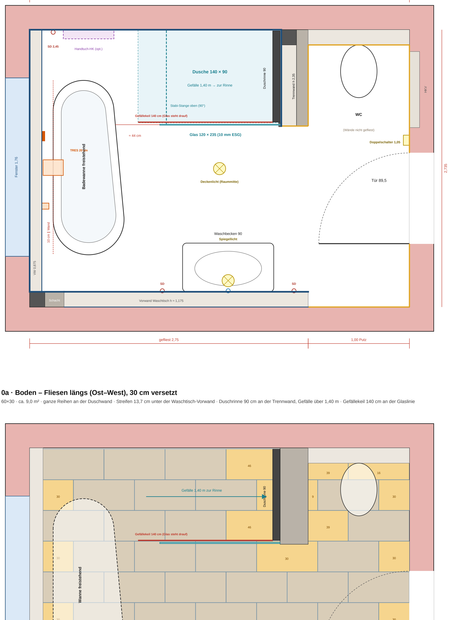
Bad DG – Fliesenplan Wände + Boden (Fliesen 60×30, 30 cm versetzt)

0 · Draufsicht Bad (Grundriss)

Norden oben · blau = gefliest (Dusche + Trennwand bis 2,35 m, Fensterwand bis 0,875 m, Waschbeckenwand bis 1,175 m) · orange = Fliesensockel 7 cm · SD = Steckdose · Maße Rohbau ±, Plan


2.40 gefliest
WC 1.00
3.75
Sockel
Handtuchhalter (ggf.)
Duschkopf 1.40
Duschtrennwand 90
Trennwand 2.35
Duschablauf
Duschfläche
Duschtür 90 cm
Duschtür 90 cm
Duschtür 90 cm