Interdisciplina en la Nueva Escuela Mexicana (NEM)

Guía de Estudio y Aplicación Práctica: De la Teoría a la Realidad

Prof. Francisco De Jesus Luna Benitez

NotebookLM

Más allá de las palabras de moda

El Pasado

Durante décadas, la educación se atiborró de conceptos trivializados que simulaban modernidad pero fragmentaban el conocimiento y perpetuaban desigualdades estructurales.

La NEM

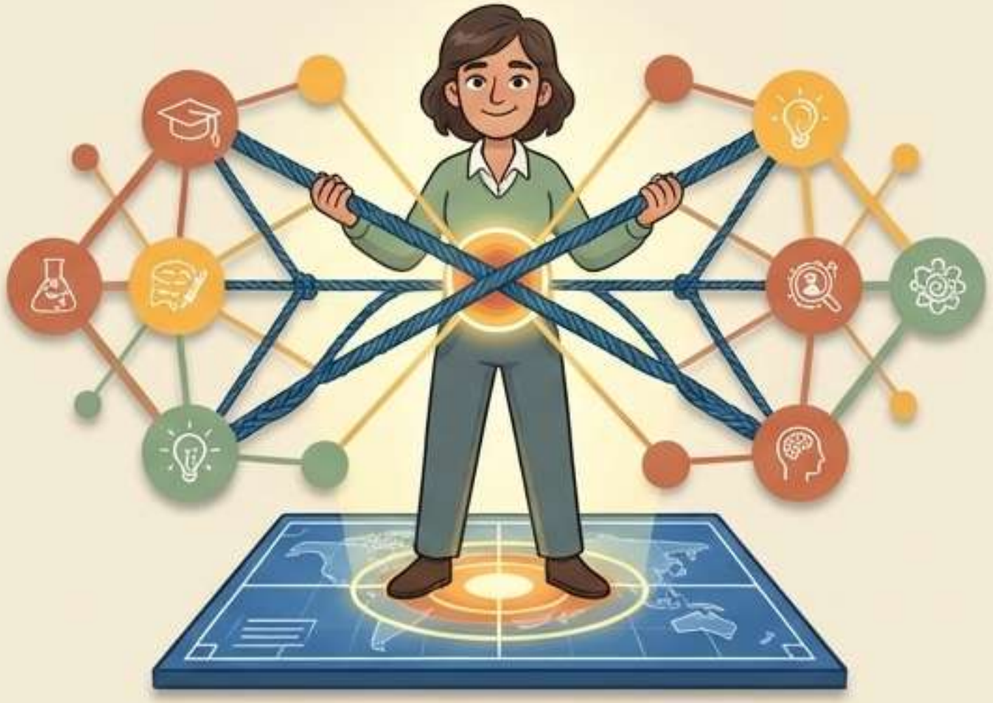

La Nueva Escuela Mexicana no busca legitimar un discurso político superficial. Propone un referente epistemológico real para resignificar la práctica docente: comprender y transformar la realidad mediante una verdadera red de saberes.

NotebookLM

¿Qué es realmente la interdisciplina?

No es una suma de asignaturas, es una ecología de saberes.

Lo que NO es

Interdisciplina instrumental.
Yuxtaposición de materias.
Aprender a memorizar sin contexto.
(Prioridad al saber hacer sin saber ser).

Lo que SÍ es

Interdisciplina emancipadora.
Relaciona objetos de estudio, métodos y técnicas para dar sentido a la realidad de la comunidad.

NotebookLM

Los 4 Pilares de la Interdisciplina

Integración Curricular

Vincular procesos formativos con el contexto comunitario.

Comunidad

El núcleo integrador y destino final del aprendizaje.

Autonomía Profesional

La libertad y responsabilidad ética del docente para decidir cómo tejer los saberes.

Derecho Humano a la Educación

Garantizar una formación crítica y equitativa para todas y todos.

NotebookLM

El Motor del Cambio: La Problematización de la Realidad

La problematización es el elemento disruptivo que quiebra la educación memorística.
Es ver lo cotidiano con una mirada crítica.

Mirada Tradicional:

Memorizar que el agua es líquida, sólida o gaseosa.

Mirada Problematizada:

¿Por qué la escasez de agua afecta a los pueblos indígenas?
¿Qué relación hay entre el agua, la electricidad y la desigualdad en nuestra comunidad?

NotebookLM

El Tejido Curricular: Campos y Ejes

El Telón de Fondo

Campos Formativos: No son la suma de contenidos. Son la pluralidad de saberes y disciplinas con los cuales nos acercamos a estudiar la realidad.

Los Hilos Conductores

Ejes Articuladores: Conectan los contenidos de diferentes disciplinas y vinculan la enseñanza con la vida cotidiana de las y los estudiantes.

NotebookLM

El Destino: Aprendizaje In Situ

NotebookLM

Cambio de Paradigma: De la Memoria a la Transformación

Educación Tradicional	Dimensión	Interdisciplina en la NEM
Aprobar exámenes y obtener calificaciones	**Propósito**	Resolver problemas reales y transformar la comunidad.
Asignaturas fragmentadas y jerárquicas	**Estructura**	Ecología de saberes integrada por Campos y Ejes.
Abstracta, ficticia o ignorada	**El rol de la Realidad**	El centro disruptivo y punto de partida del aprendizaje.

NotebookLM

La Fórmula de la Nueva Escuela Mexicana

El conocimiento sin contexto es información vacía. El contexto sin conocimiento organizado es activismo ciego. La NEM une ambos mediante la autonomía del docente.

NotebookLM

De la Teoría a la Práctica: El Proyecto "¡Ahorramos en familia!"

Ubicación: Escuela República, Acapulco, Guerrero
(Maestra Carolina Cruz Santos)

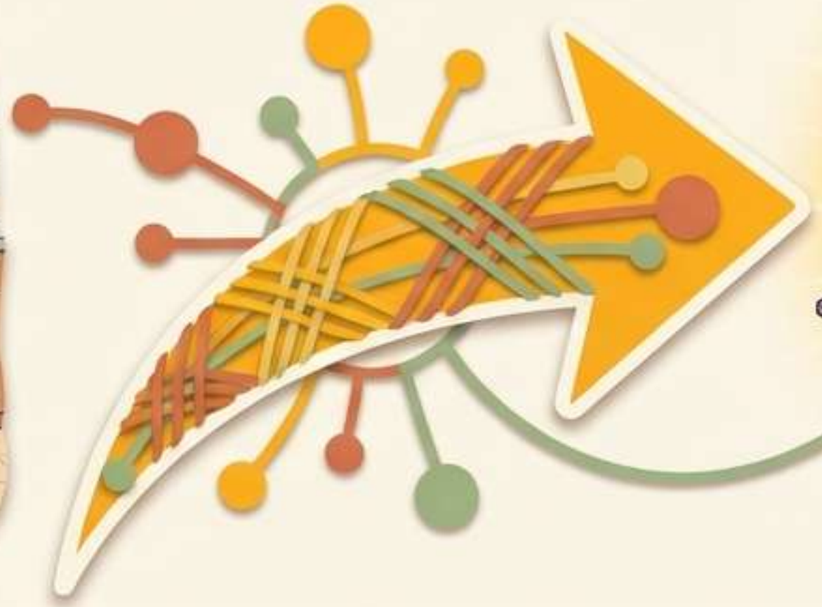

Fase 1: El Problema de la Realidad

Exceso en el consumo de agua, electricidad y gas en los hogares de las familias de la colonia, impactando severamente la economía familiar.

NotebookLM

Fase 2: La Intencionalidad Pedagógica

El Puente: ¿Cómo convertimos la angustia económica de una familia en un proyecto educativo estructurado?

NotebookLM

Fase 3: Integrando los Campos Formativos

Saberes y pensamiento científico

Matemáticas aplicadas. Suma, resta, multiplicación y división con números naturales y fraccionarios para calcular costos de consumo de energía.

De lo humaio y lo comunitario

Toma de decisiones. Diseñar estrategias consensuadas en familia para el aprovechamiento responsable de los recursos.

Ética, naturaleza y sociedades

Consumo sustentable. Analizar críticamente cómo la satisfacción de necesidades impacta la biodiversidad y el medio ambiente.

Lenguajes

Comunicación crítica. Analizar la información y proponer su difusión comunitaria de manera clara.

NotebookLM

Fase 4: Los Ejes que Entrelazan el Proyecto

El Hilo Conductor:

1. **Pensamiento Crítico:** Permite a los alumnos no solo sumar números, sino cuestionar por qué gastan tanto y cómo pueden cambiar sus hábitos para ayudar a su familia y al planeta.

2. **Apropiación de las culturas a través de la lectura y la escritura:** Al investigar, registrar datos y redactar propuestas de ahorro, los alumnos se apropian de su realidad.

NotebookLM

La Pieza Clave: Tu Autonomía Profesional

Mensaje Final

Los cuadros, los ejes y los proyectos son solo la estructura. La verdadera interdisciplina ocurre mediante el ejercicio efectivo de la **autonomía profesional** y el **compromiso ético** de las y los docentes.

Transformar la realidad de la niñez mexicana para superar la educación teórica e instrumental está en nuestras manos.

NotebookLM

Interdisciplina en la NEM

"Si enseñamos a las y los estudiantes a leer el mundo de manera crítica, habremos transformado la educación."

Guía de Estudio y Aplicación Práctica | Prof. Francisco De Jesus Luna Benitez

NotebookLM