Prevención de Ingreso y Detección de Objetos y Sustancias Prohibidas en la Escuela

Guía de Estudio y Protocolo Operativo para Comunidades Escolares

Prof. Francisco De Jesus Luna Benitez

Ciclo Escolar Vigente | Comité de Seguridad Escolar

NotebookLM

El Paradigma de la Prevención: Cuidado, no Castigo

Mentalidad de Búsqueda Invasiva (Obsoleta)

Paradigma de Apoyo, Derechos Humanos y Empatía (Actual)

Último Recurso

Este procedimiento es una medida complementaria a la formación en casa. Solo debe activarse previo informe justificado y de manera temporal (máximo dos semanas).

Presentación Voluntaria

Cambiamos el concepto de "revisión pasiva" por el de "presentación activa". El alumno muestra, la autoridad observa.

Garantía de Derechos

Todo el proceso está subordinado al respeto a la intimidad, privacidad y el Interés Superior de la Niñez.

NotebookLM

Reglas de Oro Innegociables del Protocolo

Prohibición Absoluta

Por ningún motivo se realizará una revisión corporal a los estudiantes o al personal.

Privacidad Total

Los datos, materiales y objetos encontrados requieren un manejo 100% confidencial para proteger la identidad del menor.

Acción Consensuada

Ninguna medida se aplica sin la aprobación en asamblea y la participación activa de madres, padres o tutores.

NotebookLM

El Viaje del Protocolo: Tres Fases Críticas

1. Fase Previa

Preparación, comités y acuerdos comunitarios. (Sin preparación, no hay revisión).

2. Implementación

El proceso de presentación en la escuela y el manejo de hallazgos.

3. Fase Posterior

Seguimiento, acuerdos familiares y restitución de derechos.

NotebookLM

Fase Previa: Formación del Comité de Vigilancia

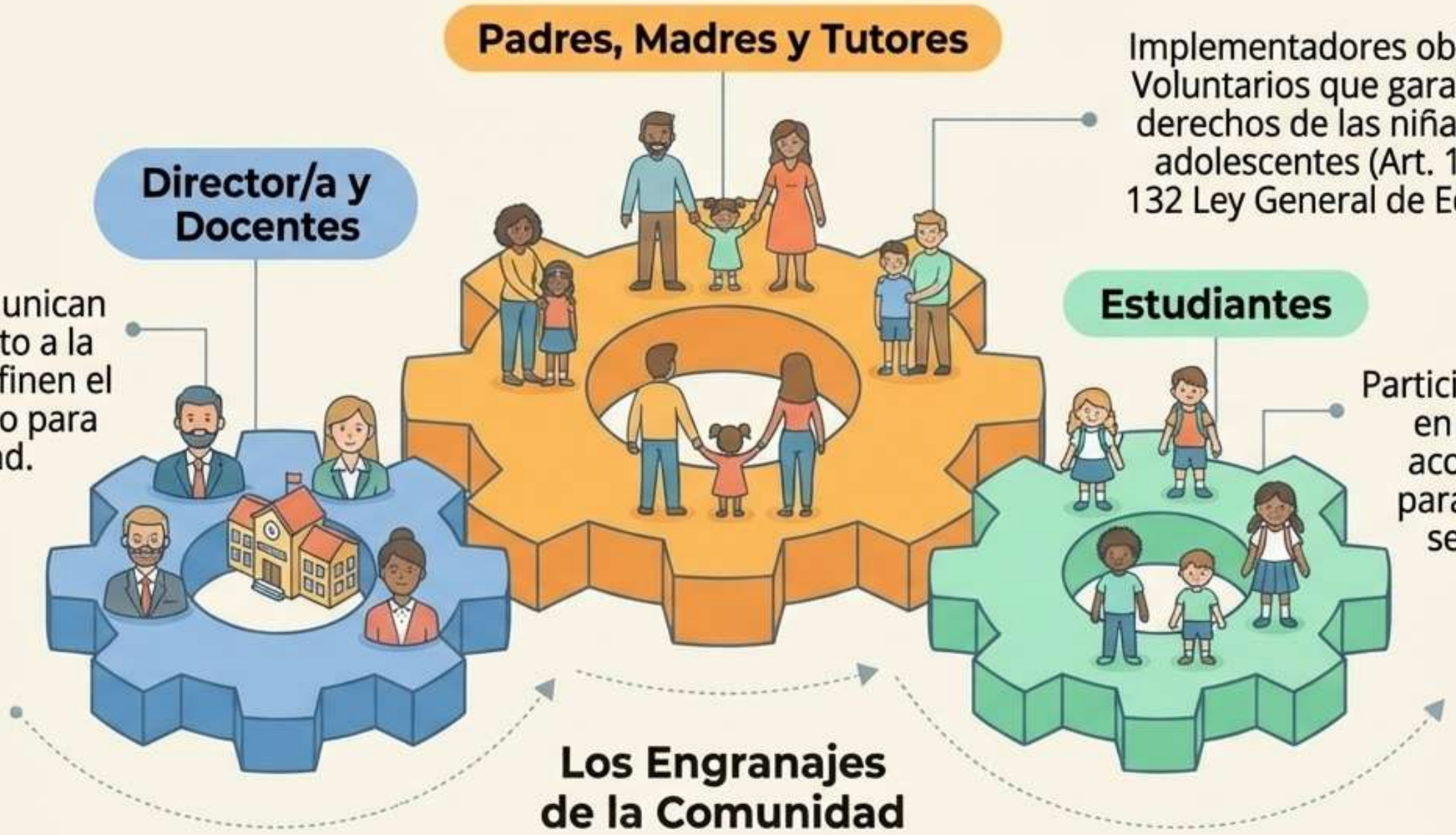

Implementadores obligatorios. Voluntarios que garantizan los derechos de las niñas, niños y adolescentes (Art. 128, 129, 132 Ley General de Educación).

Coordinan, comunican el procedimiento a la comunidad y definen el espacio logístico para la privacidad.

Participación voluntaria en el comité, con acompañamiento para evitar acoso o señalamientos.

NotebookLM

Fase Previa: Eliminando la Subjetividad

El Catálogo

Objetivo: Impedir criterios subjetivos al momento de la revisión.

Base: Catálogo federal emitido por la Autoridad Educativa.

Adición: Lista detallada local (consensuada) de otros objetos específicos que la comunidad decida prohibir.

Kit de Logística

- **Bolsas** de **plástico transparentes**.
- **Etiquetas** u hojas de papel.
- **Plumones permanentes**.
- Definición de un **espacio a la entrada** que garantice la **privacidad visual**.

NotebookLM

Anatomía de una Implementación Correcta

NotebookLM

Durante la Implementación: Árbol de Decisiones

1. Ingreso

El estudiante llega al área designada con el Comité de Vigilancia (mínimo 2 personas, incluyendo un tutor).

2. Presentación

El alumno abre y muestra el contenido de su mochila/bolso.

3. ¿Se detecta objeto prohibido?

NO → El estudiante ingresa a sus actividades normales.

SÍ → Se activa el protocolo de evaluación de riesgo. Ver siguiente matriz

NotebookLM

Protocolo ante Hallazgos: Clasificación y Acción Operativa

	Riesgo Menor	Alto Riesgo
Manejo del Objeto	Colocar en bolsa transparente, identificar con nombre y resguardar.	**NO TOCAR.** Asegurar la **mochila completa sin manipular su interior.**
Autoridad a Notificar	A los padres, madres o tutores al finalizar la jornada.	Al **supervisor escolar y autoridades competentes (Seguridad, Procuraduría) de inmediato.**
Documentación	Aviso preventivo simple.	**Acta de hechos** en **sobre cerrado y sellado.**
Manejo del Estudiante	Continúa en clases regulares.	**Actividad académica paralela** en **dirección** para salvaguardar su integridad, sin generar pánico.

NotebookLM

Protocolo de Alto Riesgo: Contención ("No Tocar")

1. Detectar (Observación Visual)

Identificación visual del arma de fuego, arma blanca o droga. No hacer expresiones de pánico.

2. Evitar Contacto (Cero Manipulación)

Los objetos ***no deberán ser tocados*** y tampoco expuestos a la vista de los demás.

3. Asegurar Contenedor (Mochila Completa)

Se asegura la mochila, bolsa o portafolio entero colocándolo dentro de un recipiente o contenedor mayor para resguardo. Nadie toca el interior.

NotebookLM

The Ecosystem of a Safe School Environment

Protocolo de Alto Riesgo: Documentación y Cuidado

Administrativo - El Acta de Hechos

- Elaborada por Dirección + Supervisor Escolar.
- Debe contener: Nombre del portador, plantel, fecha/hora, descripción objetiva (sin juicios de valor).
- Resguardo: En sobre cerrado/sellado para evitar que personas ajenas al proceso revisen la información.

Cuidado Estudiantil - Actividad Paralela

- Dirigir al portador a la dirección para disminuir el riesgo.
- Se recomienda asignar una actividad académica paralela.
- Objetivo: Salvaguardar la integridad de las niñas, niños y adolescentes, y evitar el pánico colectivo en la escuela.

NotebookLM

Fase Posterior: Seguimiento y Restitución de Derechos

Para Riesgos Menores

Comunicación empática con la familia para establecer acuerdos que eviten la repetición de la conducta.

Red de Apoyo Institucional

Canalizar al sistema de salud (atención voluntaria) y colaborar con la Procuraduría de Protección de Niñas, Niños y Adolescentes.

Para Casos Sensibles (Sustancias/Armas)

Proteger la identidad del menor ante todo.

El Objetivo Final

Un plan de restitución integral de los derechos **(derecho a la rehabilitación, salud y educación).**

NotebookLM

Mapa de Prevención: Un Ciclo Continuo de Cuidado

NotebookLM

La Seguridad Nace de la Comunidad, No del Miedo

Un entorno escolar seguro se construye con **prevención, empatía y respeto absoluto a los derechos humanos.** El éxito de este protocolo no se mide por la cantidad de objetos detectados, sino por la capacidad de la comunidad para proteger la dignidad de cada estudiante y brindar el apoyo necesario a tiempo.

NotebookLM