Promover la Cultura de Paz: Guía de Estudio

Fichero de Actividades Didácticas para la Educación Básica

Prof. Francisco De Jesus Luna Benitez

NotebookLM

¿Qué es el Fichero de Cultura de Paz?

Un instrumento pedagógico diseñado para generar condiciones favorables de convivencia, rechazar la violencia y fomentar la formación integral basada en el respeto mutuo.

64

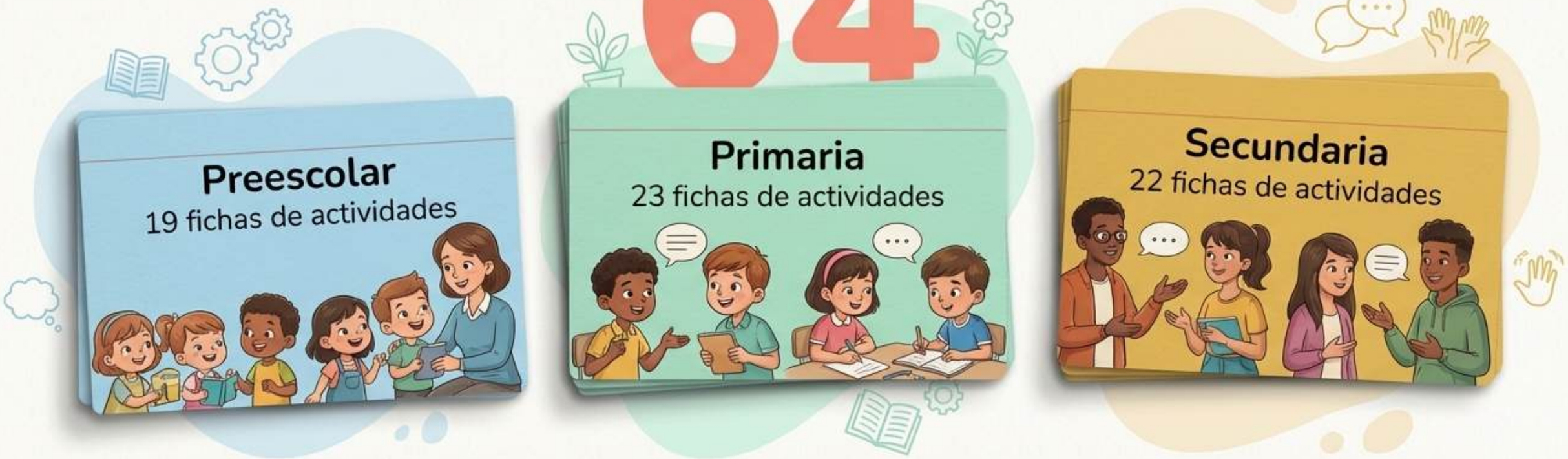

NotebookLM

Anatomía de una Ficha Didáctica

1. Propósito y Recursos

El aprendizaje esperado y los materiales necesarios (con tiempos estimados de 30 a 40 minutos).

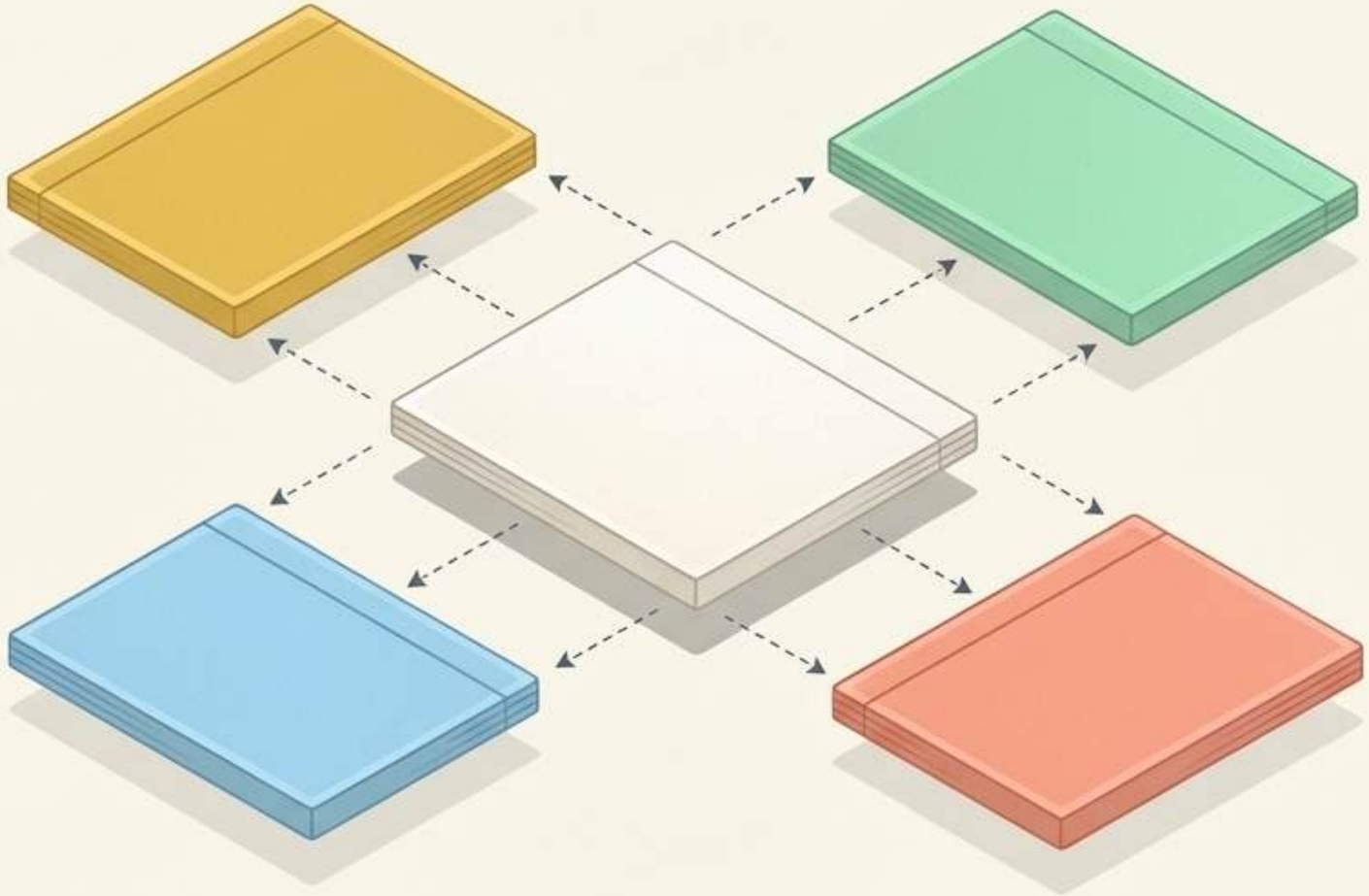

2. Apuntes para el personal docente

Información teórica breve para dominar el tema antes de la clase.

3. Con el alumnado (2 Variantes)

Secuencias de actividades adaptables al contexto y nivel de desarrollo del grupo.

4. Extensión Comunitaria

Sugerencias específicas para trabajar el tema "Entre el colectivo docente" y "Con las familias".

NotebookLM

Las 7 Líneas Temáticas: Del Autoconocimiento a la Comunidad

El fichero organiza sus 64 actividades en siete ejes de acción. El progreso pedagógico fluye desde la regulación interna del estudiante hasta su capacidad para transformar su entorno social.

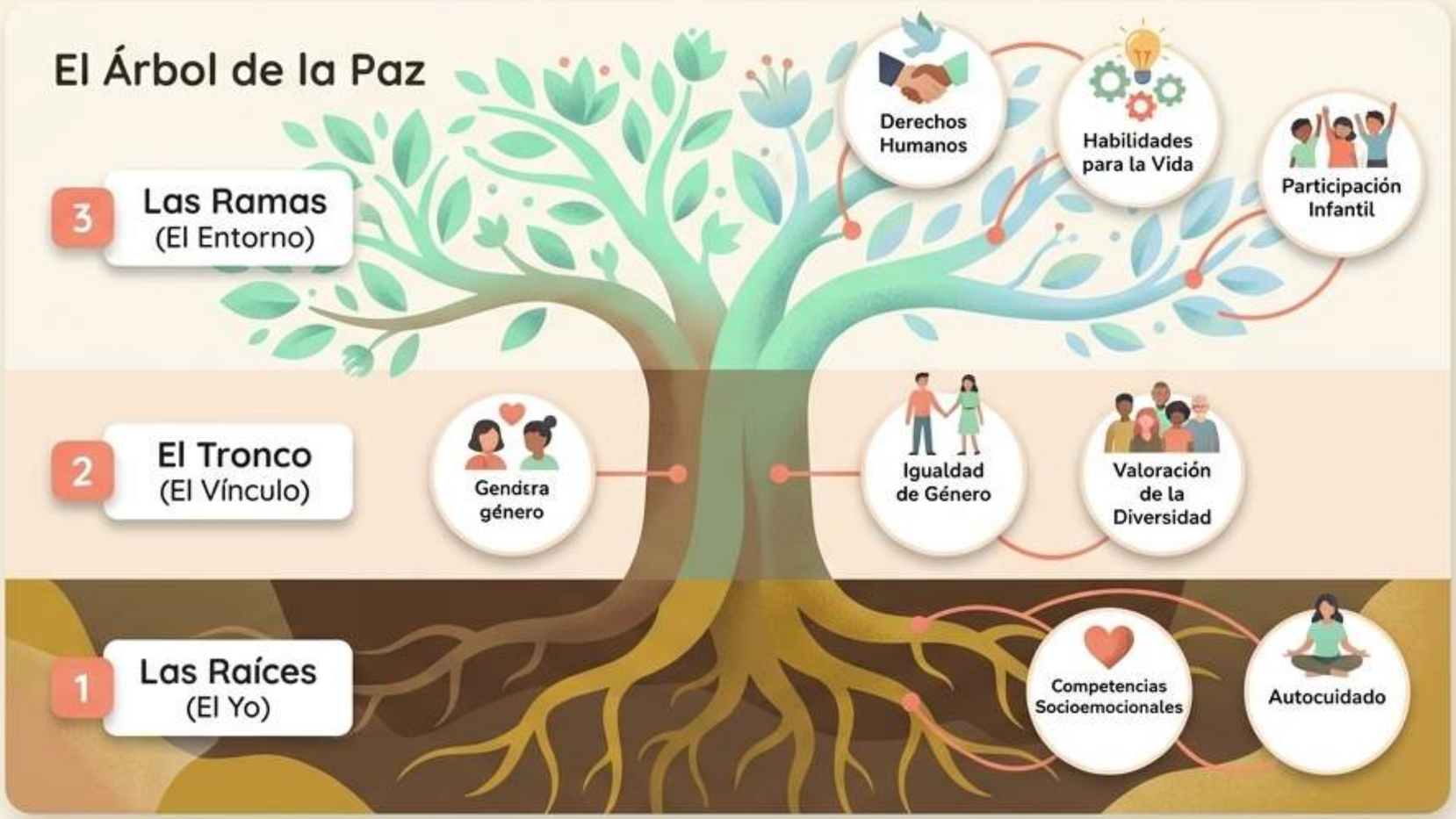

NotebookLM

1. Desarrollo de Competencias Socioemocionales

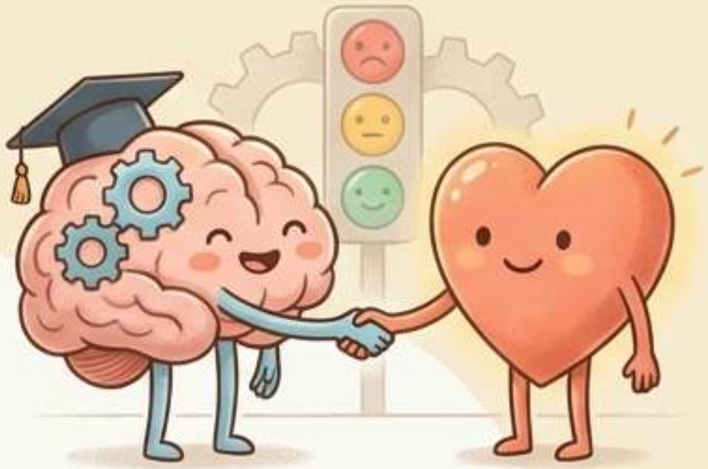

Autoconciencia

Reconocer qué se siente en cada momento y el porqué.

Autorregulación

Modificar la intensidad de las emociones y controlar la impulsividad.

Empatía

Sintonizar, participar y comprender las emociones de los demás sin juzgar.

Resolución

Afrontar diferencias de forma pacífica para un beneficio mutuo.

NotebookLM

2. Promoción de la Igualdad de Género

Conceptos Clave

Distinción clara entre sexo (características biológicas) y roles de género (construcciones sociales y culturales preconcebidas).

Nuevas Masculinidades

Fomentar en los niños relaciones afectivas más cercanas, expresivas, tolerantes y orientadas al cuidado.

Prácticas Coeducativas

Acciones docentes deliberadas para romper estereotipos en el aula (ej. uso de lenguaje inclusivo, equipos mixtos, rotación equitativa).

NotebookLM

3. Valoración de la Diversidad

La escuela debe ser un escenario donde convergen **diferentes opiniones**, gustos y orígenes culturales para **enriquecer la identidad colectiva**.

Aula Homogénea

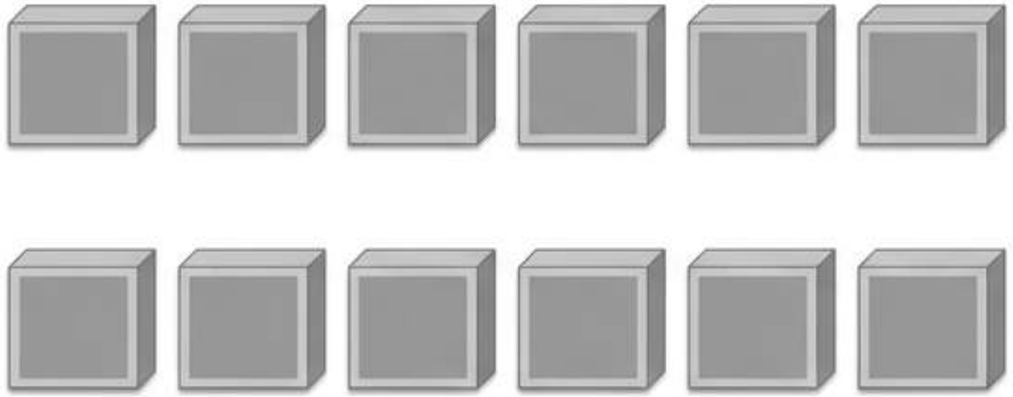

Conformidad, aislamiento, falta de interacción.

Aula Inclusiva

Colaboración, enriquecimiento mutuo, sentido de pertenencia.

Erradicar la Discriminación

Identificar y detener prácticas que excluyan por tono de piel, género, religión o condición social.

Valores Democráticos

Fomentar la igualdad, el respeto irrestricto y la tolerancia activa frente a ideas opuestas.

Prácticas Inclusivas

Diseñar estrategias donde se valore la identidad propia del alumno y se promueva la cooperación total del grupo.

NotebookLM

4. Ejercicio y Respeto a los Derechos Humanos

Los derechos humanos son facultades inviolables. La escuela debe garantizar un entorno donde las niñas, niños y adolescentes (NNA) expresen libremente sus opiniones y participen en su protección.

La Herramienta Principal

Asambleas Escolares

Mecanismo pedagógico fundamental para fomentar la deliberación, resolver conflictos de manera no violenta y establecer Acuerdos de Convivencia validados por los propios estudiantes (evitando la imposición autoritaria).

NotebookLM

5. Toma de Decisiones para el Autocuidado

Formación de un sujeto autónomo, autorregulado y seguro de sí mismo, mismo, capaz de identificar situaciones que ponen en riesgo su integridad física, mental o legal.

- Conocimiento integral e información específica sobre el cuidado del cuerpo
- Análisis crítico de los factores de riesgo en su entorno inmediato
- Capacidad de valorar diferentes opciones constructivas para su proyecto de vida.

"Cómo cuido mi cuerpo y me protejo de los accidentes."

NotebookLM

6. Habilidades para la Vida y Entornos Seguros

Creación de espacios escolares donde el alumnado se sienta respetado, tomado en cuenta por sus pares y protegido por las autoridades.

Resiliencia

Capacidad para sobreponerse a la adversidad, transformando los conflictos escolares en oportunidades de aprendizaje cooperativo.

Comunicación Asertiva

Habilidad para escuchar de forma empática y poder decir "no" de manera tranquila pero firme, defendiendo los derechos propios sin agredir a los demás.

NotebookLM

7. Participación Infantil y Adolescente

Escalones Superiores (Participación Genuina)

6. Iniciada por adultos con decisiones compartidas
7. Iniciada y dirigida por NNA
8. Iniciada por NNA con decisiones compartidas con adultos.

Escalones Medios (Transición)

4. Asignada pero informada
5. Consultada e informada.

Escalones Base (No Participación)

1. Manipulación
2. Decoración
3. Participación simbólica (Falsa ilusión de voz).

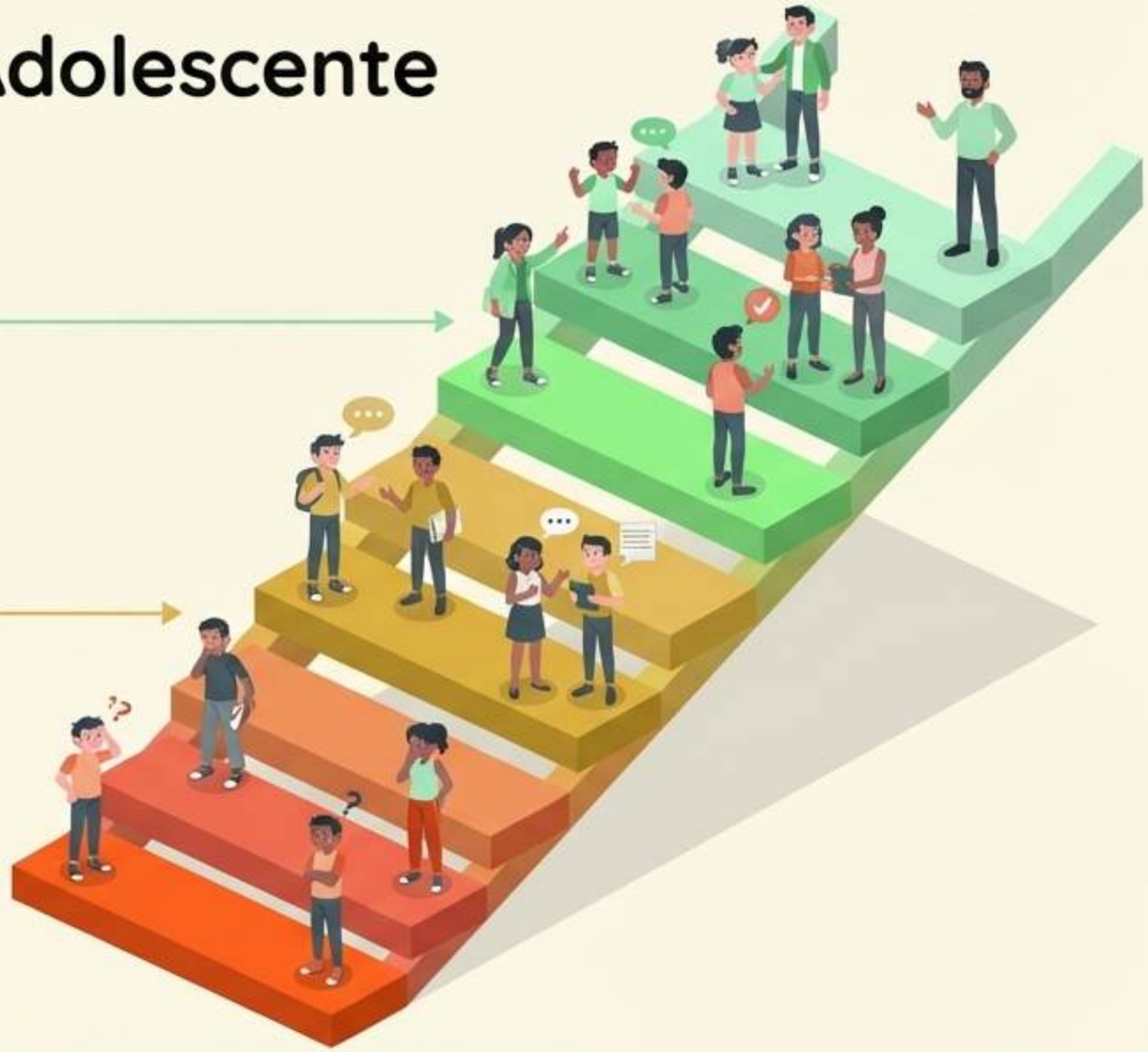

Romper la visión "adultocéntrica" para reconocer a NNA como sujetos de derecho con capacidad plena para transformar su comunidad.

NotebookLM

Matriz de Implementación Comunitaria

Las fichas del documento están estructuradas para permear en todos los niveles del tejido social de la NNA, no solo en la clase.

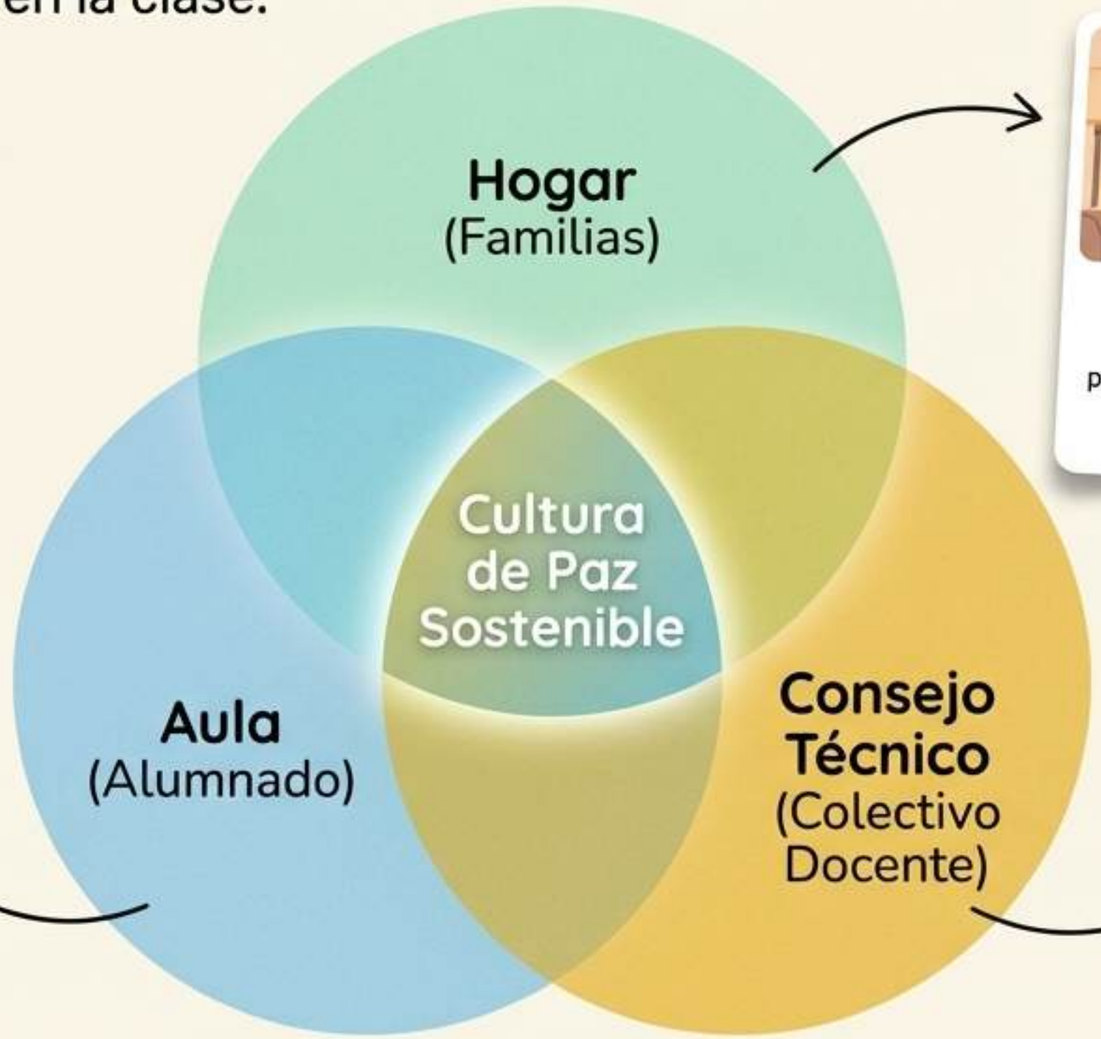

Familias

Actividades de extensión en casa para asegurar que el lenguaje de paz y regulación emocional continúe fuera de la escuela.

Alumnado

Práctica diaria, lúdica y reflexiva a través de los recursos didácticos.

Colectivo Docente

Sesiones de análisis y sensibilización entre maestros para unificar el trato empático.

NotebookLM

El Impacto: La Paz como Construcción Activa

Promover **la cultura de paz** trasciende la simple ausencia de violencia. Es el compromiso diario **de instaurar un modelo de convivencia democrático, empático y formativo**.

Al implementar las 64 fichas de esta herramienta, transformamos el espacio escolar en el laboratorio principal para construir una sociedad más **justa, equitativa y solidaria.**

NotebookLM

Gracias por su atención. Construyamos la paz juntos.

Prof. Francisco De Jesus Luna Benitez

NotebookLM