OFIS Software Factory – MVP

Auteur : NDINGA Trésor Exaucé
Fonction : Analyste Logiciel

1. Contexte et Problématique

Le marché numérique congolais connaît une croissance progressive, portée par les administrations publiques, les entreprises privées et les projets d'infrastructures numériques. Cependant, la majorité des projets logiciels souffrent de problèmes récurrents : absence de standardisation, qualité logicielle inégale, dépendance excessive aux individus, et difficulté à maintenir ou faire évoluer les solutions dans le temps.

En tant qu'acteur majeur du numérique congolais, OFIS intervient sur des projets variés (consulting, services applicatifs, cloud, sécurité, opérations & support). Il devient stratégique pour OFIS de disposer d'un **cadre interne structurant** permettant de concevoir, analyser, qualifier et standardiser les projets logiciels avant leur mise en œuvre.

---

2. Vision du Projet

Le projet **OFIS Software Factory – MVP** vise à mettre en place un **socle applicatif interne** permettant d'industrialiser la conception des projets logiciels, d'améliorer la qualité des livrables et de capitaliser le savoir-faire d'OFIS.

Il ne s'agit pas de développer une plateforme lourde dès le départ, mais de poser une **fondation évolutive**, adaptée au contexte congolais et réaliste à déployer progressivement.

---

3. Description Générale du Concept

La Software Factory est une **application web interne** permettant :

- de collecter et structurer les besoins logiciels,
- de qualifier automatiquement les projets,

- de proposer des architectures et méthodologies adaptées,
- de générer des templates et référentiels projets standardisés.

Elle est conçue pour être utilisée aussi bien par **OFIS** que, à terme, par certaines **institutions publiques ou entreprises privées** dans un cadre de conseil ou d'accompagnement.

---

4. Architecture Applicative (Vue Globale)

L'architecture proposée est volontairement **simple, robuste et maîtrisable par une seule personne**.

- **Frontend** : React (interface utilisateur)
- **Backend** : Django ou Java Spring Boot (logique métier)
- **Base de données** : PostgreSQL
- **Architecture** : Monolithique modulaire
- **Déploiement** : Serveur interne / cloud privé

Cette approche garantit une montée en charge progressive sans complexité excessive.

---

5. Modules Fonctionnels du MVP

5.1 Module 1 : Project Intake Standardisé

Ce module permet de recueillir les besoins projets via un formulaire structuré :

- Secteur d'activité
- Type de solution (web, mobile, SI, API…)
- Niveau de criticité
- Contraintes de sécurité
- Données sensibles (oui/non)
- Délai et périmètre estimatif

👉 Objectif : **éliminer les ambiguïtés dès le départ**.

5.2 Module 2 : Analyse et Qualification Automatisée

Sur la base des informations saisies, le système :

- classe le projet (simple, critique, stratégique),
- propose une architecture type,
- suggère une stack technologique,
- recommande une méthodologie projet (Agile, Cycle en V…),
- identifie les exigences minimales de sécurité.

👉 Cette analyse repose d'abord sur **des règles métier**, évolutives vers des mécanismes plus avancés.

5.3 Module 3 : Templates & Qualité Projet

Le système génère automatiquement :

- une structure standard de projet,
- des documents types (cadrage, spécifications, suivi),
- une checklist qualité,
- des jalons de validation.

👉 OFIS garantit ainsi une **qualité homogène** sur tous les projets.

---

6. Méthodologie Appliquée

Le projet adopte une approche **progressive et réaliste** :

- MVP fonctionnel
- Tests internes
- Amélioration continue
- Documentation systématique

La méthodologie Agile est privilégiée pour favoriser l'adaptation rapide aux besoins réels.

---

7. Secteurs et Clients Visés

Interne OFIS

- Département Software

- Consulting
- Opérations & Support

Externe

- Administrations publiques
- Banques et assurances
- Énergie / Oil & Gas
- Télécoms
- PME structurées

---

8. Roadmap Prévisionnelle

Phase	Objectif	Durée
Phase 1	MVP fonctionnel	2 mois
Phase 2	Tests et ajustements internes	3–4 mois
Phase 3	Extension progressive	6–12 mois

---

9. Valeur Stratégique pour OFIS

- Standardisation des projets
- Réduction des risques
- Amélioration de la qualité
- Capitalisation du savoir
- Différenciation face aux concurrents
- Base pour intégrer ultérieurement IA, chatbot, DevOps

---

10. Conclusion

Le projet **OFIS Software Factory – MVP** constitue une opportunité stratégique pour OFIS de structurer durablement ses activités logicielles. Conçu pour être **réaliste, progressif et évolutif**, il peut être porté initialement par une seule personne tout en ouvrant la voie à une montée en puissance future.

Il s’agit d’une **première approche structurée de l’industrialisation logicielle au Congo**, positionnant OFIS comme un référent national du numérique.

Software Factory OFIS

Application web et méthodologie pour structurer le logiciel comme actif stratégique

NDINGA PAILLAT MOPFOUTA Trésor Exaucé – Analyste logiciel

1. Vision générale

Cette proposition vise à structurer le développement logiciel au sein d’OFIS à travers une Software Factory interne. L’objectif est de créer une capacité structurée, progressive et capitalisable.

2. Processus global – Département Software OFIS

Diagramme de référence illustrant la vision globale du processus logiciel.

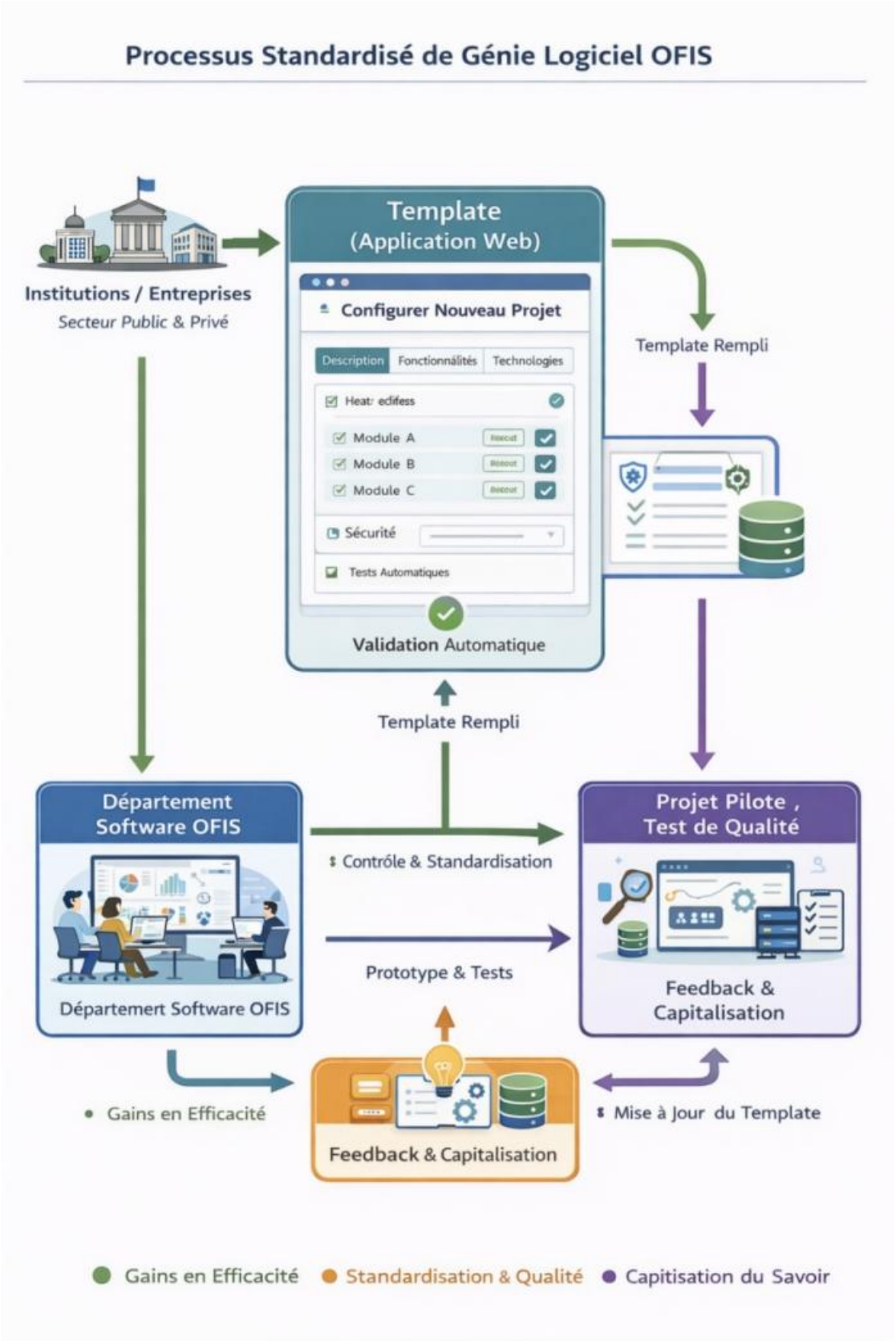

3. Pourquoi une application web simple

La Software Factory prend la forme d'une application web interne servant d'outil de cadrage, de suivi et de capitalisation.

Technologies possibles selon standards OFIS :
- Frontend : React
- Backend : Django ou Java

4. Méthodologie de travail – Approche Scrum

L'approche Scrum permet de travailler par itérations courtes et de livrer de la valeur progressivement.

Illustration conceptuelle du cycle Scrum :

5. Positionnement réaliste

Le projet est porté initialement par le Département Software OFIS, représenté dans sa phase de lancement par un Analyste logiciel. La vision est conçue pour évoluer vers une équipe structurée.

6. Décision attendue

Valider une phase pilote interne afin d'évaluer la pertinence de la Software Factory et sa valeur stratégique pour OFIS.

La solution proposée est la mise en place d'une **Software Factory interne**, basée sur un **template applicatif interactif**.

Cette Software Factory permettra :

La centralisation des projets logiciels

La standardisation des besoins et des livrables

La capitalisation du savoir-faire

La mise en place de tests de qualité automatiques

Une amélioration continue des projetsl s'agit d'une innovation organisationnelle et technologique encore inexistante sur le territoire congolais.

3. Cibles et secteurs visClient principal : OFIS

Clients et partenaires potentiels :

Institutions publiques et ministères

Entreprises privées (banques, assurances, télécoms)

Sociétés de services numériques

Toute organisation ayant besoin de solutions digitales fiables et standardisées

4. Vue globale et architecture du concept

Le cœur du système repose sur un **template applicatif sous forme d'application web**.

Flux général :

Institutions / Entreprises
→ Template applicatif (Application Web)
→ Département Software OFIS
→ Projet pilote et tests de qualité
→ Feedback et capitalisation
→ Mise à jour continue du template

Ce modèle permet une vision globale, centralisée et évolutive des projets.

5. Prototype minimaliste (preuve de faisabilité)

Le prototype proposé comprend :

Un formulaire interactif de saisie des projets

Des critères de qualité et de validation

Un tableau de bord de suivi

Un historique des projets réalisés

Même minimaliste, ce prototype permet de démontrer immédiatement la valeur du concept.

6. Organisation initiale (acteur unique)

Dans un premier temps, le projet est conçu pour être porté par **un seul acteur : l'Analyste logiciel**.

Phase 1 (2–3 mois) : conception du template et du prototype

Phase 2 (4–6 mois) : tests internes et amélioration

Phase 3 (9–12 mois) : capitalisation et préparation à l'extension

Cette approche progressive limite les risques et maximise la valeur.

---

7. Conclusion

Cette Software Factory représente une opportunité stratégique majeure pour OFIS. Elle permet de structurer, standardiser et industrialiser le développement logiciel au Congo.

Même portée initialement par une seule personne, elle pose les bases d'une **véritable révolution numérique progressive**, réaliste et durable.