KENKO
COLLAGEN PLUS

PAKRA
ภัครา

SKIN
HAIRS
NAILS
CARTILAGE

“อร่อย ดื่มง่าย ไม่คาว”
หอมกลิ่นสตรอว์เบอร์รี่

“ช่วยบำรุงผิว ผม”
เล็บ กระดูกและข้อต่อ

คอลลาเจนไดเปปไทด์ + ไตรเปปไทด์ถึง

“100,000 มิลลิกรัม”

สารสกัด

- สารสกัดสตรอว์เบอร์รี่
- สารสกัดราสเบอร์รี่
- สารสกัดมะเขือเทศ
- สารสกัดทับทิม

เกร็ดความรู้

หล่อฮังก๊วยเป็นสมุนไพรจีนที่มีรสหวานตามธรรมชาติ จึงเป็นทางเลือกที่ดีสำหรับผู้ที่ต้องการลดการบริโภคน้ำตาล ปราศจากไขมัน คาร์โบไฮเดรต โซเดียม และสารสังเคราะห์ ปัจจุบันนิยมนำมาสกัดเป็นสารให้ความหวานแทนน้ำตาล ซึ่งให้ความหวานมากกว่าน้ำตาลทั่วไปถึง **150-200** เท่า โดยไม่ส่งผลต่อระดับน้ำตาลในเลือด

- Vitamin A
- Vitamin C
- Vitamin E
- Coenzyme Q10

- ใบบัวบก
- ชะเอมเทศ
- หล่อฮังก๊วย
- สารสติวิออลไกลโคไซด์

PAKRA
MILK SKIN SOAP

น้ำนมแพะ

น้ำนมอูฐ

น้ำนมข้าวญี่ปุ่น

คอลลาเจน

น้ำมันมะพร้าว

Vitamin B3

ใบบัวบก

ชะเอมเทศ

สบู่ สูตรน้ำนม
สำหรับผิวอ่อนโยนและแพ้ง่าย

ใช้ทำความสะอาด ผิวหน้าและผิวกาย

- มีส่วนผสมของน้ำนมข้าวญี่ปุ่น น้ำนมแพะ และน้ำนมอูฐ ผสมผสานกันอย่างลงตัวเพื่อใช้สำหรับดูแลผิว
- ลดความหยาบกร้านของผิว ทำให้ผิวแลดูเนียนนุ่มชุ่มชื่น
- มีสารสกัดจากใบบัวบกที่ช่วยลดสิวและการอักเสบของผิว ชะเอมเทศช่วยให้ผิวกระจ่างใสอย่างเป็นธรรมชาติ

Kenko I B Plus

ผลิตภัณฑ์บำรุงสมอง

Gotu Kola

Ginko Biloba

Ginseng

Fish Oil Powder

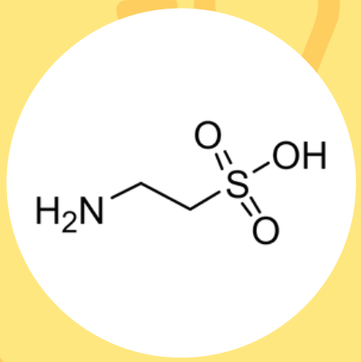

Taurine

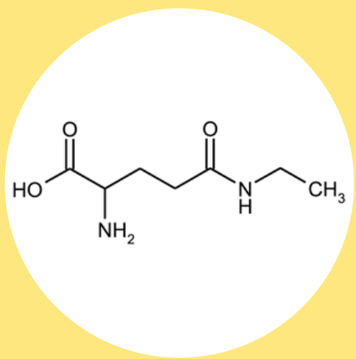

L-Theanine

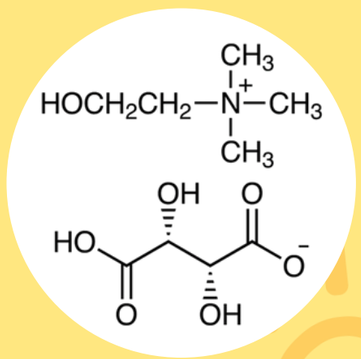

choline bitartrate

Vitamin B

Vitamin C

- ช่วยบำรุงถึงคลื่น **Alpha wave** ของสมอง
- ช่วยลดความเสี่ยงการเกิดอัลไซเมอร์
- มีโอเมก้า **3**
  - ช่วยบำรุงสมองลดการอักเสบ
  - ลดความเสื่อมของสมอง
  - มีสารตั้งต้นหลักของสารสื่อประสาท
  - เพิ่มความสามารถการเรียนรู้และความจำ

Alpha wave คือคลื่นสมองที่มีความถี่ 8-12 Hz ซึ่งเกิดขึ้นเมื่อเราอยู่ในสภาวะ ผ่อนคลาย แต่ยังรู้สึกตัว

Bright & Shine

PAKRA ภัครา

Kenko I C Plus

ผลิตภัณฑ์บำรุงสายตา

Vitamin B1

Marigold

Vitamin B12

Zinc

Maqui Berry

Bilberry

Sea Buckthorn

Vitamin A

Vitamin E

Beta Carotyne

Vitamin C

Zeaxanthin

Zeaxanthin

- -มีวิตามินที่สำคัญต่อดวงตาถึง **5** ชนิด
- -ช่วยป้องกันความเสื่อมของจประสาทตา
- -ช่วยลดและป้องกันอาการตาแห้ง
- -เพิ่มความชุ่มชื้นให้ดวงตา
- -ลดอาการเมื่อยล้าของดวงตา
- -ลดความเสี่ยงต่อโรคต้อกระจก
- -เพิ่มประสิทธิภาพการมองเห็น