PROYECTO FINAL

PAOLA BERNAL

11:11PM

Clásico juego de adivinanza.
El objetivo es adivinar una palabra oculta letra por letra antes de que se complete el dibujo de un hombre ahorcado, el cual se va dibujando parte por parte por cada letra incorrecta con 6 intento.

Topic 4

Topic 2

DETALLES

Se debe adivinar la palabra secreta

Se tiene un número limitado de errores(6 errores)

Por cada error empieza a aparecer el dibujo del ahorcado

Ganas si adivinas la palabra completa

Pierdes si completas el dibujo del ahorcad

PYTHON

Back to Agenda Page

Reglas del juego

INICIO

Programa elige una palabra al azar.

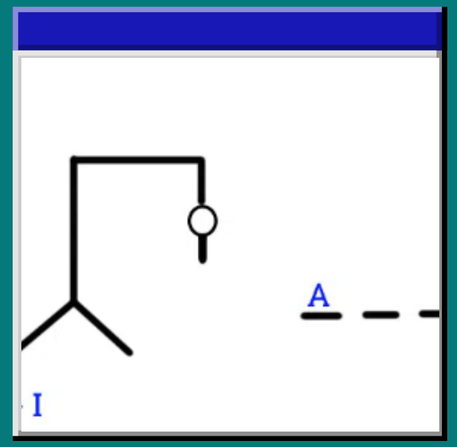

DESARROLLO

Ingresa la letra.
Si acierta: muestra la ketra.
Si falla: se dibuja parte del ahorcado.

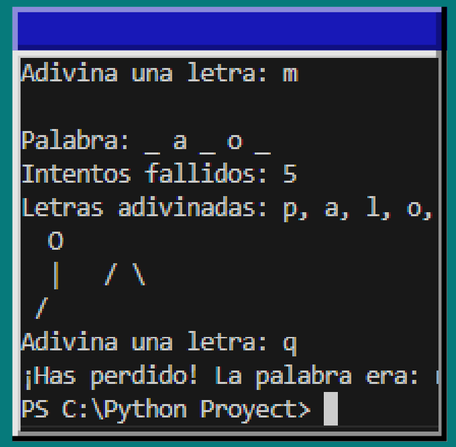

FINAL

Ganas si adivinas todas la palabras.
pierdes si completas el dibujo.

Back to Agenda Page

Diagrama de Flujo

Paragraph that explains the data sources, outlines what the chart illustrates, and provides guidance on interpreting the visualizations to inform decision-making.

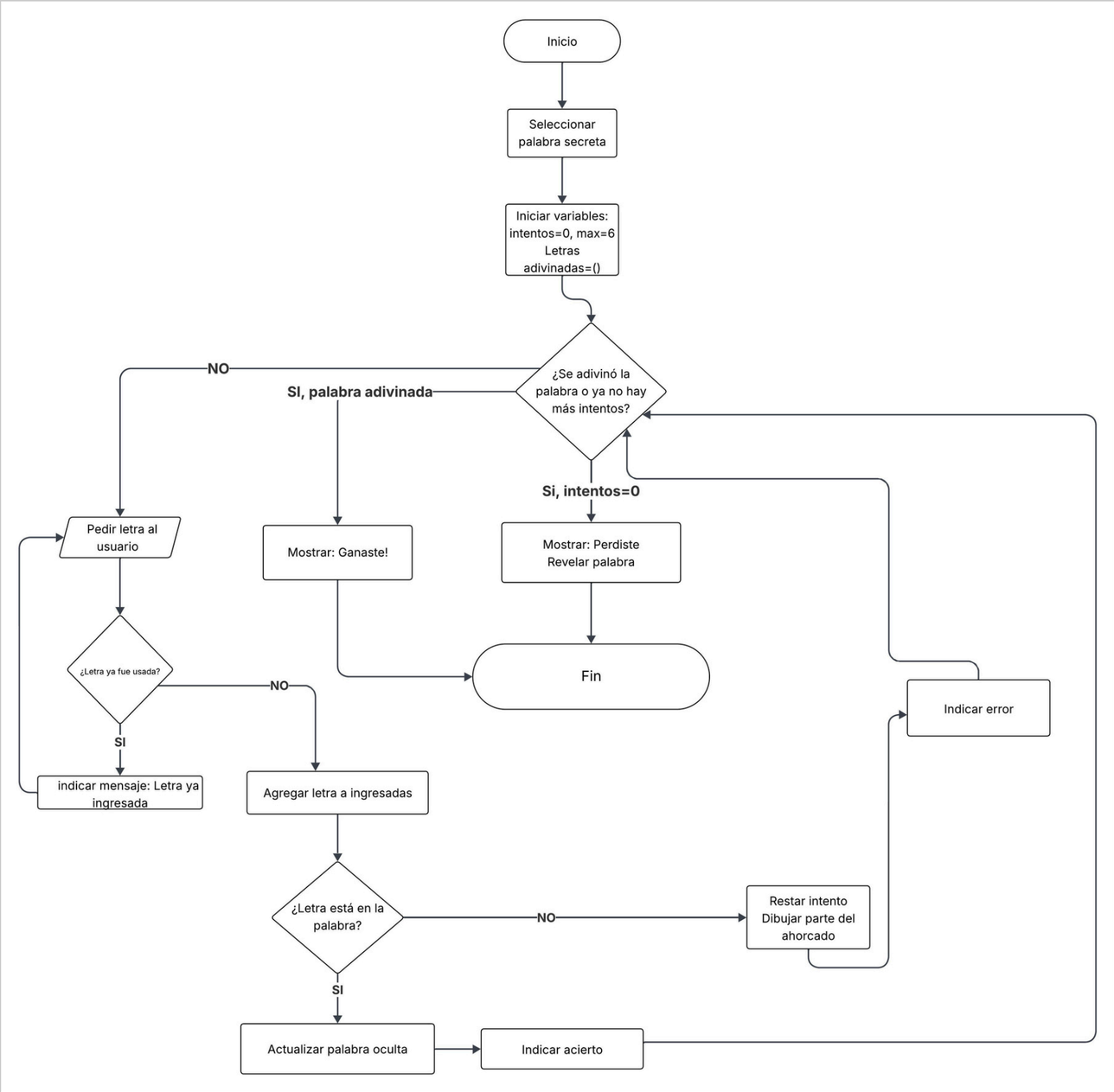

Thank you!