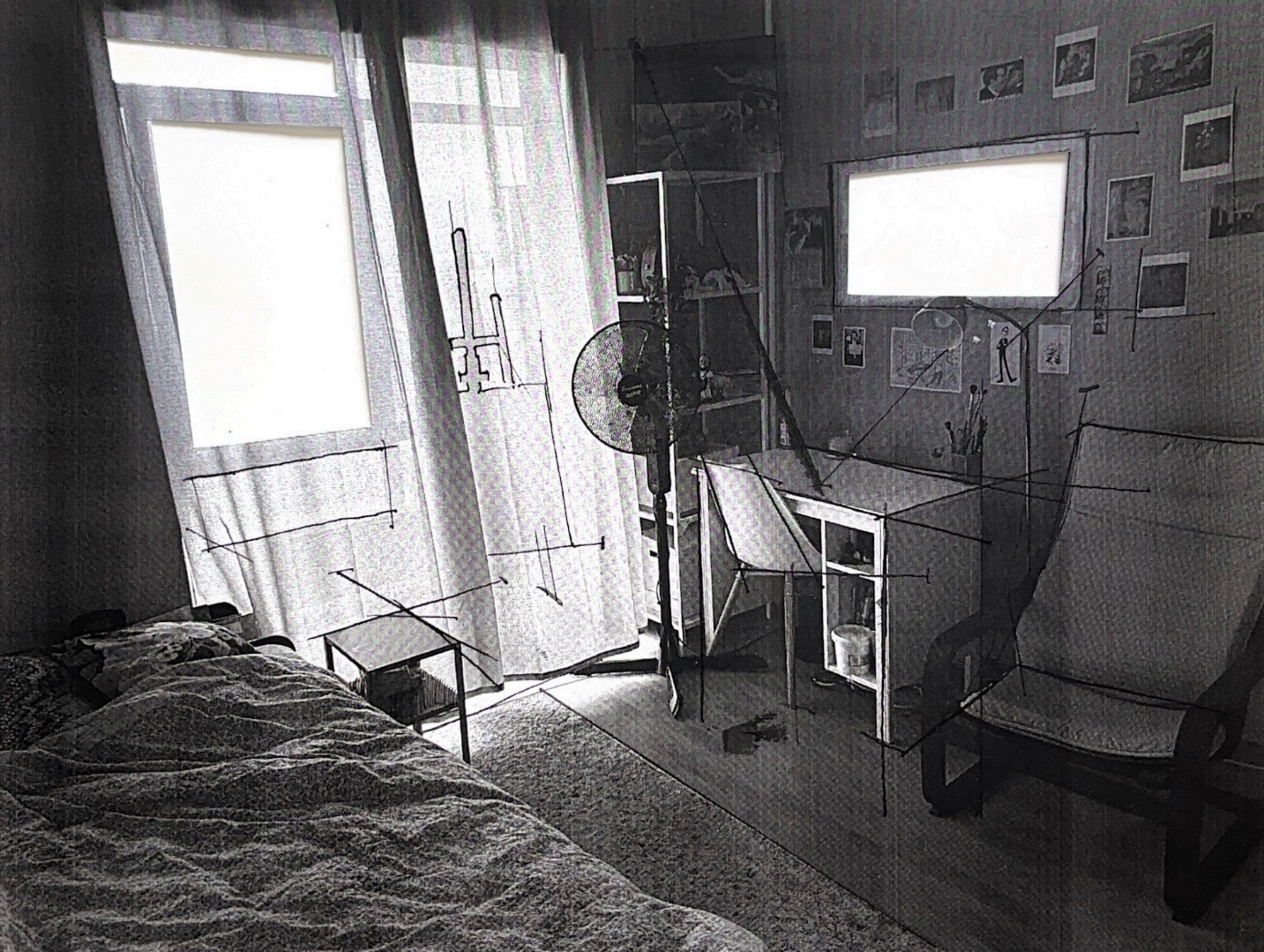

Ideja un darba radīšana:

Pirmajam darbam nofotografēju savu istabu pēc uzkopšanas, kad viss bija tīrs un savās vietās. Es to izdrukāju un uztaisīju rasējumu virs fotogrāfijas, lai parādītu paralēli starp “formālo” komunikāciju un manu studiju.

Otrs variants ir “neformālā” komunikācija, kur viss valda haosā, atspoguļojot darbu tapšanas procesu. Tika veikta studijas 3D skenēšana, bet ar nolūku, lai skenējums būtu nekvalitatīvs un telpas perspektīva nepareiza.

Pirmā “formālā” versija ir plakana, 2D fotogrāfija, kurā redzama “sausa” un koncentrēta studijas versija, atšķirībā no otrās, kur telpa ir apjomīga, kaut arī “salauzta”.