FitnessTracker

–

Felhasználói és Technikai Dokumentáció

1. A program célja

A FitnessTracker egy Windows Forms alapú asztali alkalmazás, amely sporttevékenységek rögzítésére szolgál. A rögzített adatokat először CSV fájlba menti, majd lehetőséget biztosít azok MySQL adatbázisba történő importálására.

Cél: egyszerű, manuális adatbevitel és strukturált adatmentés biztosítása.

2. Rendszerkövetelmények

- Windows operációs rendszer
- .NET Framework / .NET megfelelő verzió
- Visual Studio (fejlesztéshez)
- MySQL Server (lokálisan futtatva)
- NuGet csomagok:
    - CsvHelper
    - MySql.Data

3. Használt technológiák

- C#
- Windows Forms
- CSV fájlkezelés (CsvHelper)
- MySQL adatbázis kapcsolat

4. Adatmodell

Rögzített mezők:

Mező neve	Típus	Leírás
Sportág	Szöveg	A végzett sport neve
Dátum	Dátum	Az edzés napja
Időtartam	Egész szám	Percben megadva
Helyszín	Szöveg	Az edzés helye

Példa MySQL tábla:

```sql
CREATE TABLE edzesek (
    id INT AUTO_INCREMENT PRIMARY KEY,
    sportag VARCHAR(100),
    datum DATE,
    idotartam INT,
    helyszin VARCHAR(100)
);
```

5. Működési folyamat

1. Adatbevitel

Felhasználó kitölti:

- Sportág
- Dátum
- Időtartam
- Helyszín

---

2. CSV mentés (IMPORT gomb)

- Ellenőrzi a kötelező mezőket
- Ellenőrzi, hogy az időtartam pozitív egész szám
- CSV fájlba menti az adatokat a megadott könyvtárba

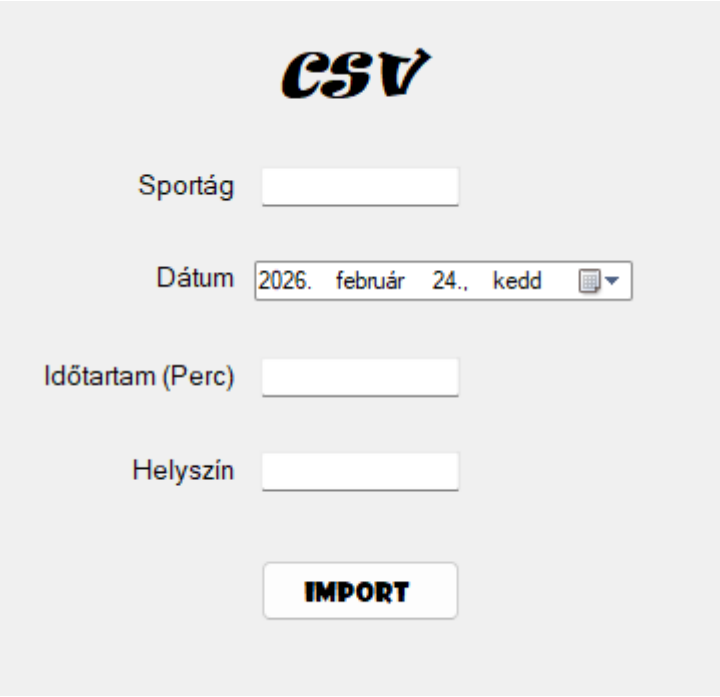

---

3. Adatbázis export (EXPORT gomb)

- Beolvassa a CSV fájlt
- Csatlakozik a MySQL adatbázishoz
- Feltölti az adatokat
- Siker esetén törli a CSV fájlt

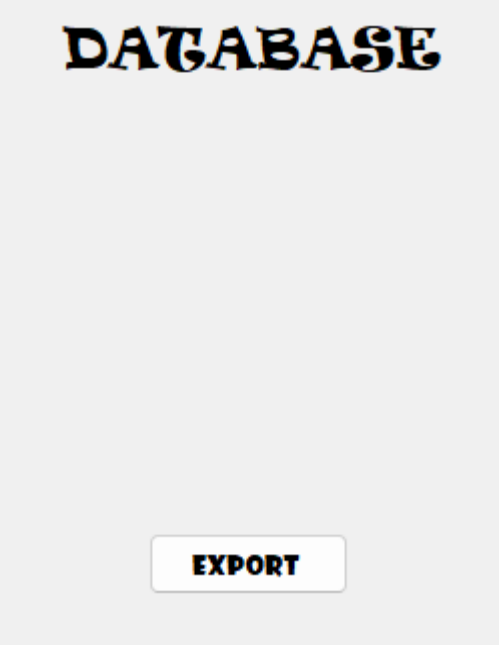

6. Hibaellenőrzés

Az alkalmazás az alábbi hibákat kezeli:

- Üres mezők
- Nem numerikus időtartam
- Negatív időtartam
- Sikertelen adatbázis kapcsolat

7. Telepítés

1. Projekt klónozása:

```
git clone https://github.com/Patrik0820h/FitnessTracker.git
```

2. Projekt megnyitása Visual Studio-ban (.sln)
3. NuGet csomagok telepítése
4. Datas.cs fájl konfigurálása:
    - dictionaryPath beállítása
    - MySQL connectionString beállítása
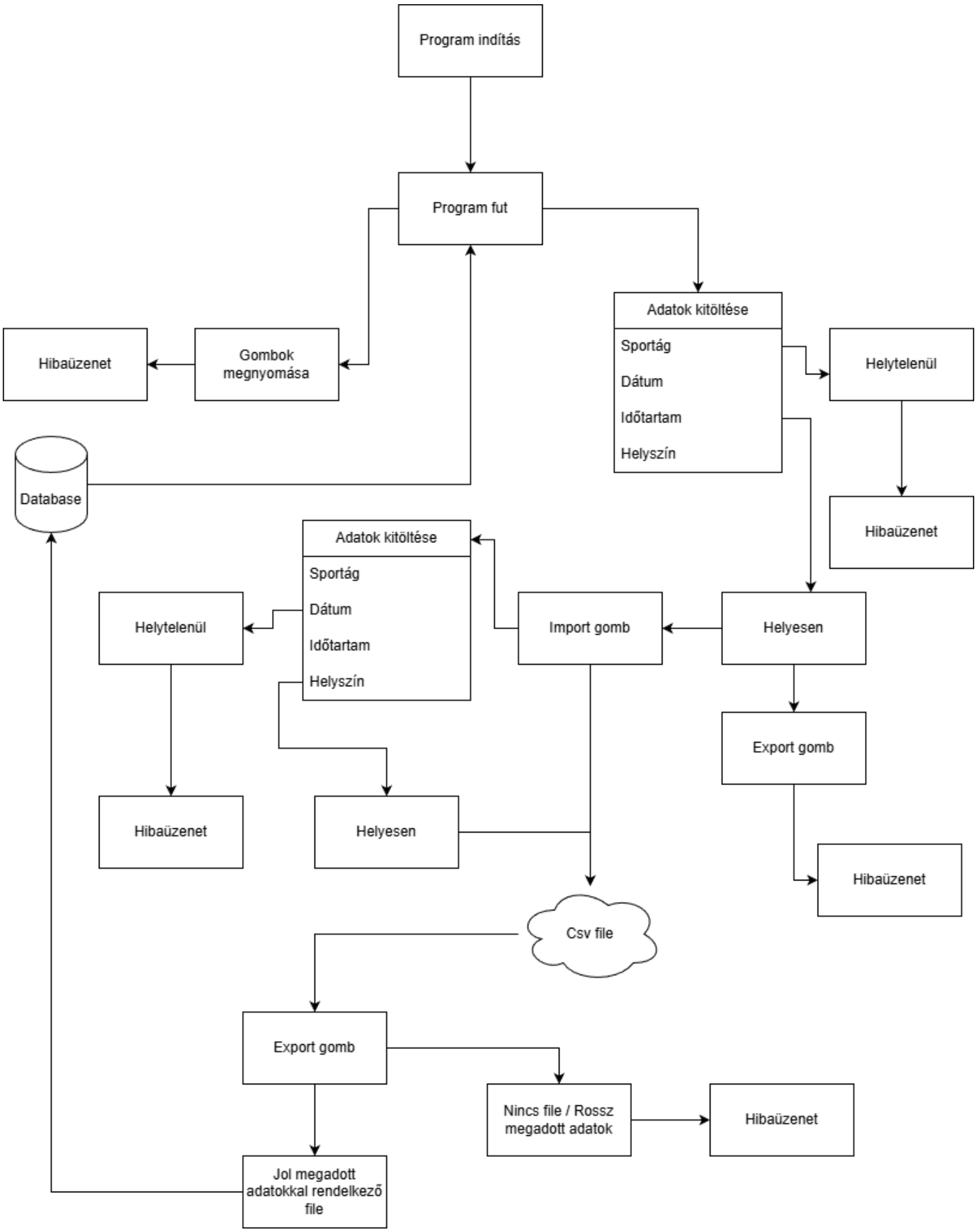
DrawIO vázlat: