Inhoud

Opdracht 1: Waarnemen Punt, Lijn en Vlak - A. Punt: 10/10	4 - 6
- B. Lijn: 10/10	7 - 9
- C. Vlak: 10/10	10 - 12
Opdracht 2: Punt, Lijn en Vlak: 4/4	13 - 16
Opdracht 3: Symmetrie & Assymmetrie - A. Symmetrie: 30/30	17 - 28
- B. Assymmetrie: 30/30	29 - 38
- C. Animatie: 30/30	39 - 48
Opdracht 4: Ritme: 1/1	49
Opdracht 5: Schaal ‘A8M’ - A. ‘A’: 36/36	51 - 56
- B. ‘8’: 36/36	57 - 60
- C. ‘M’: 36/36	61 - 64
Opdracht 6: Schaal collage - A. Diepte: 1/1	65 - 68
- B. Beweging: 1/1	69 - 70
- C. Angst: 1/1	71 - 72
Opdracht 7: Textuur	73 - 74
Opdracht 8: Kleur - A. Covers zonder kleurcontrast: 3/3	75 - 77
- B. Covers met kleurcontrast: 3/3	78 - 80
Opdracht 9: Onstabiele relatie figuur-achtergrond - A. 1 Lettervorm: 6/6	81 - 82
- B. 2 Lettervormen: 6/6	83 - 84
Opdracht 10: Stabiele relatie figuur-achtergrond: 15/15	85 - 89
Opdracht 11: Vormvarianten (18 / 36)	niet kunnen ophalen
Opdracht 12: Kadrage: 20/20	90 - 100
Opdracht 13: Hierarchie: 16/16	101 - 116
Opdracht 14: Transparantie waarneming: 15/15	117 - 122
Opdracht 15: Transparantie creëren - A. Figuratief: 1/1	123
- B. Abstract: 1/1	124
Opdracht 16: Lagen layers “Life In Layers” - A. Affiche: 1/1	125
- B. Rationale: 1/1	126
Opdracht 17: Modulariteit: 1/1	1

Holte in bovenzijde deurkader
Gang eerste verdieping campus Ellermanstraat

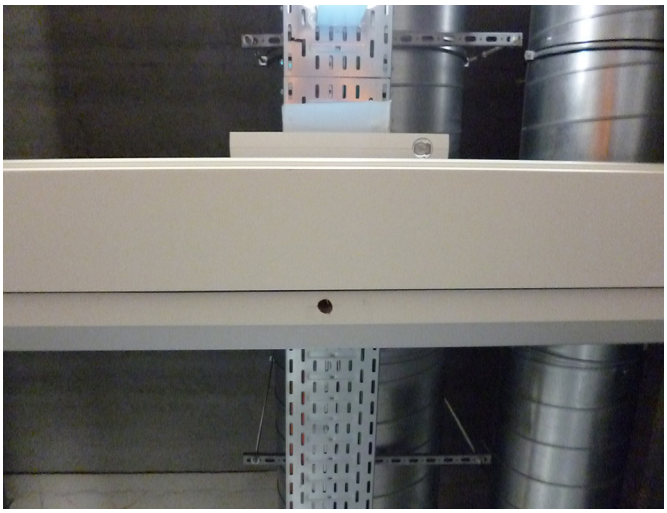

Kabelholtes in steunpilaar
Eerste verdieping campus Ellermanstraat

Holte in cementblok
Gang kelder campus Ellermanstraat

Bouten in vensters
Trappengang campus Ellermanstraat

Schroeven in deurkader
Gang tweede verdieping campus Ellermanstraat

Magnetische deurhouder
Derde verdieping campus Ellermanstraat

Twee gaten en twee vijzen in de achterkant van case computer
Projectlokaal campus Ellermanstraat

Sloten lokkers
Eerste verdieping campus Ellermanstraat

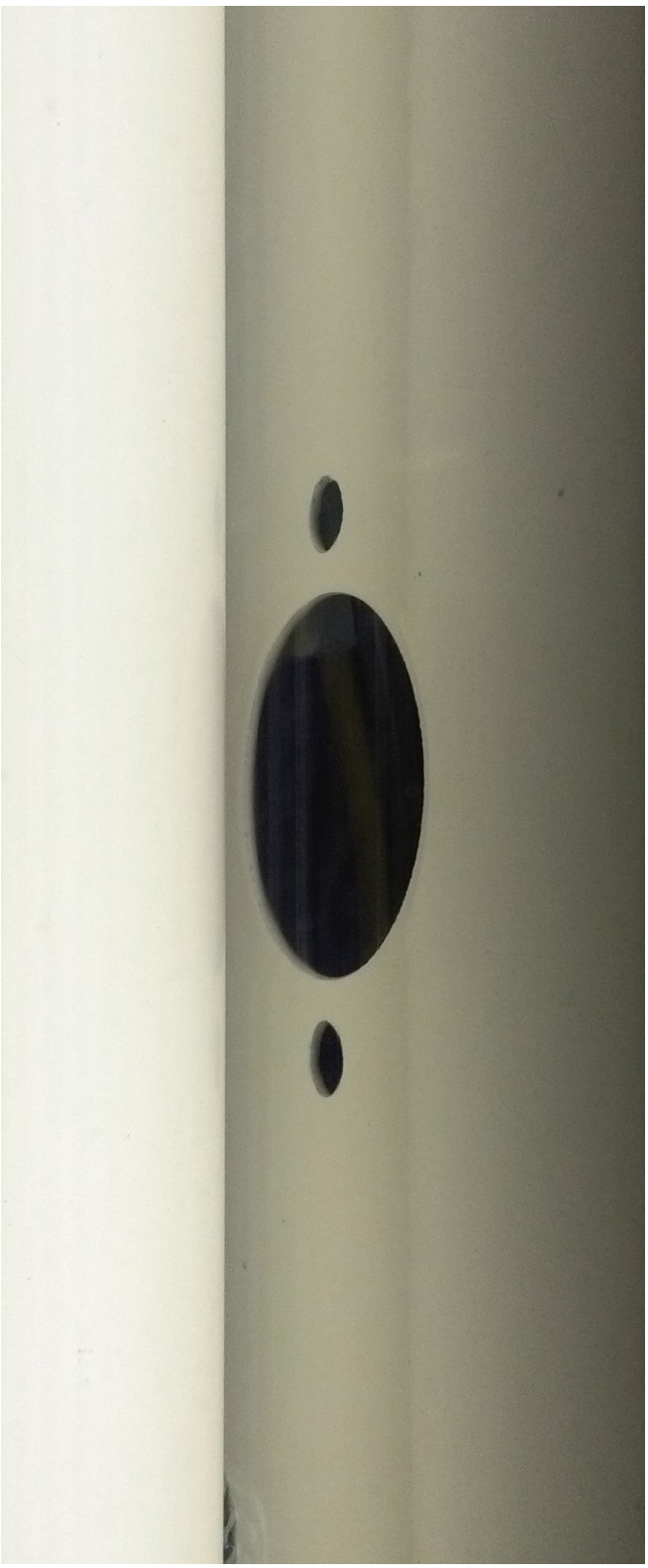

Gaten achter verlichting
Trappengang campus Ellermanstraat

Kauwgom onder tafel
Projectlokaal campus Ellermanstraat

Lijnvorming vensters en stenen pilaren
Derde etage campus Noorderplaats

Lichtinval op mat
Derde etage campus Noorderplaats

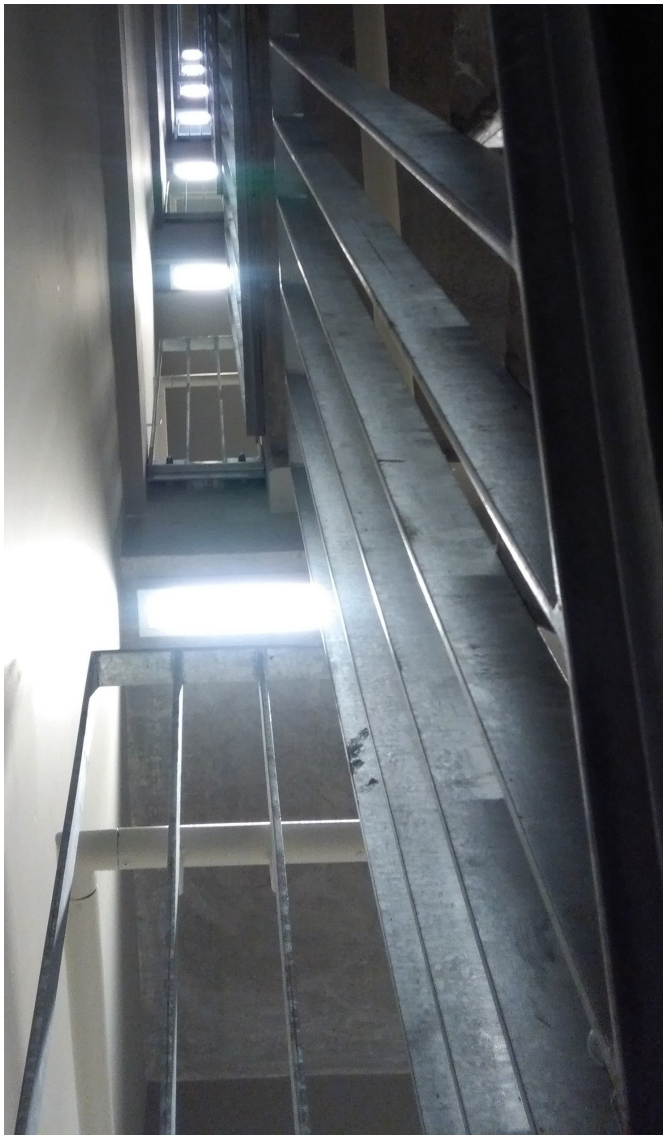

Lijnvorming van lampen
Trappengang campus Noorderplaats

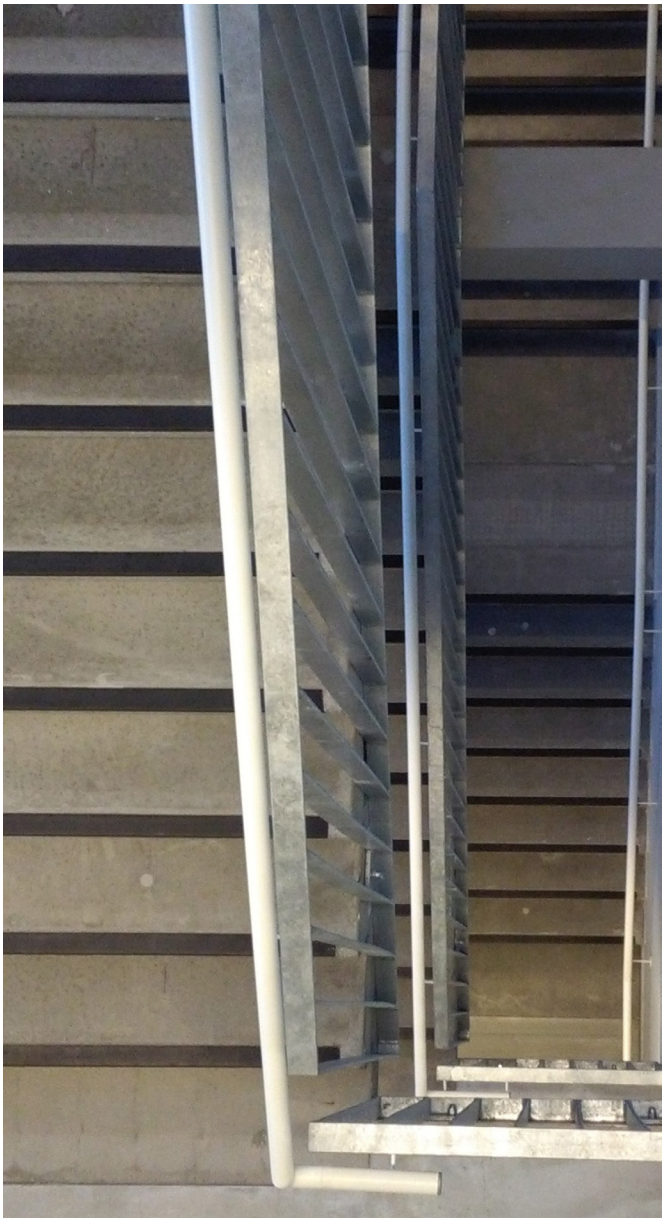

Groepering van 4 verschillende parallellen
Trappengang campus Noorderplaats

Abstracte lijnen en herhaling in houtpatroon
Buitenzijde aula campus Noorderplaats

Lijnen tussen betonnen pilaren
Derde etage campus Noorderplaats

Lichtlijn kruist met plafondonderbreking
Tweede etage campus Noorderplaats

Lijnenspel trappenrailings
Trappengang campus Noorderplaats

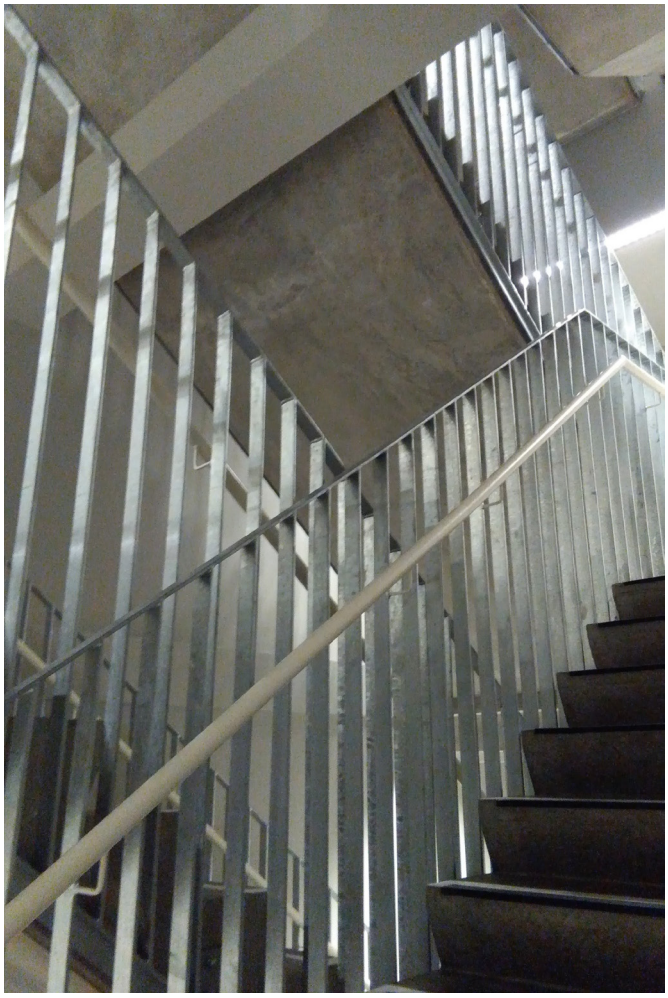

Parallelle lijnen trappen gebroken door railing
Gang richting aula campus Noorderplaats

Parallelle lijnen onder zitvlak van houten bank
Inkomhal campus Noorderplaats

Patroon van vierkante tegels en wanden
Bovenop campus Noorderplaats

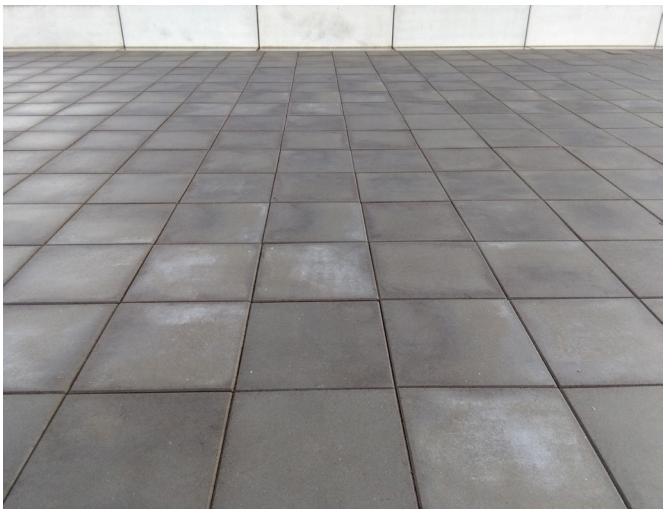

Reflectie op deel bovenraam fietsenstalling
Binnenplaats campus Noorderplaats

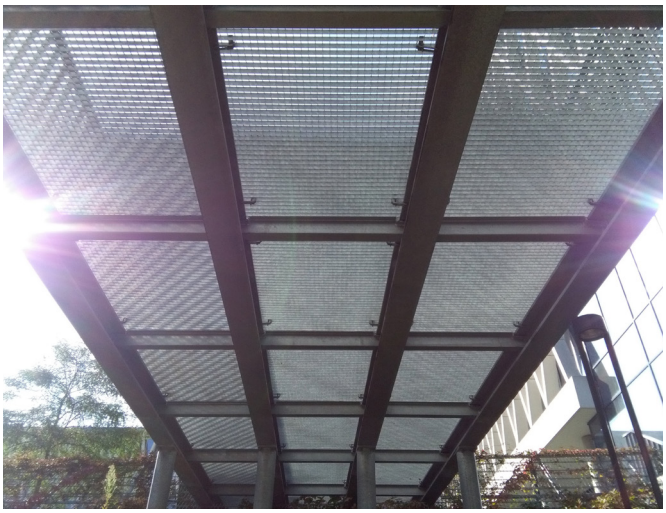

Onderaanzicht roosterbrug naar cafetaria
Binnenplein van campus Noorderplaats

Vierkante poort aan parking-ingang
Westzijde campus Ellermanstraat

Uitzonderlijke, vlakke gevels en ramen
Noordzijde campus Noorderplaats

Vlakken van ramen en raaster op stijle wand
Oostzijde campus Noorderplaats

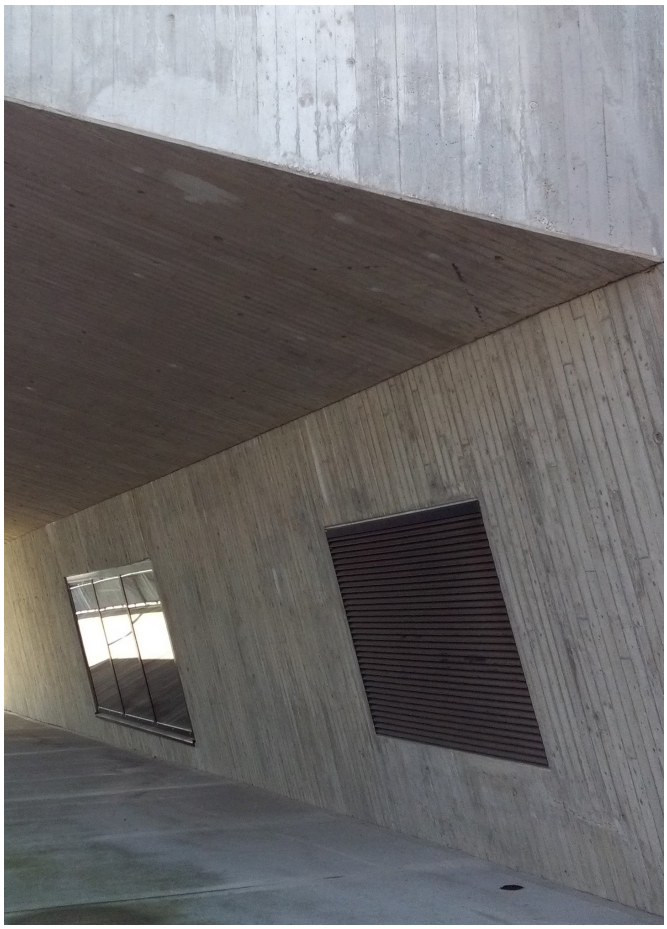

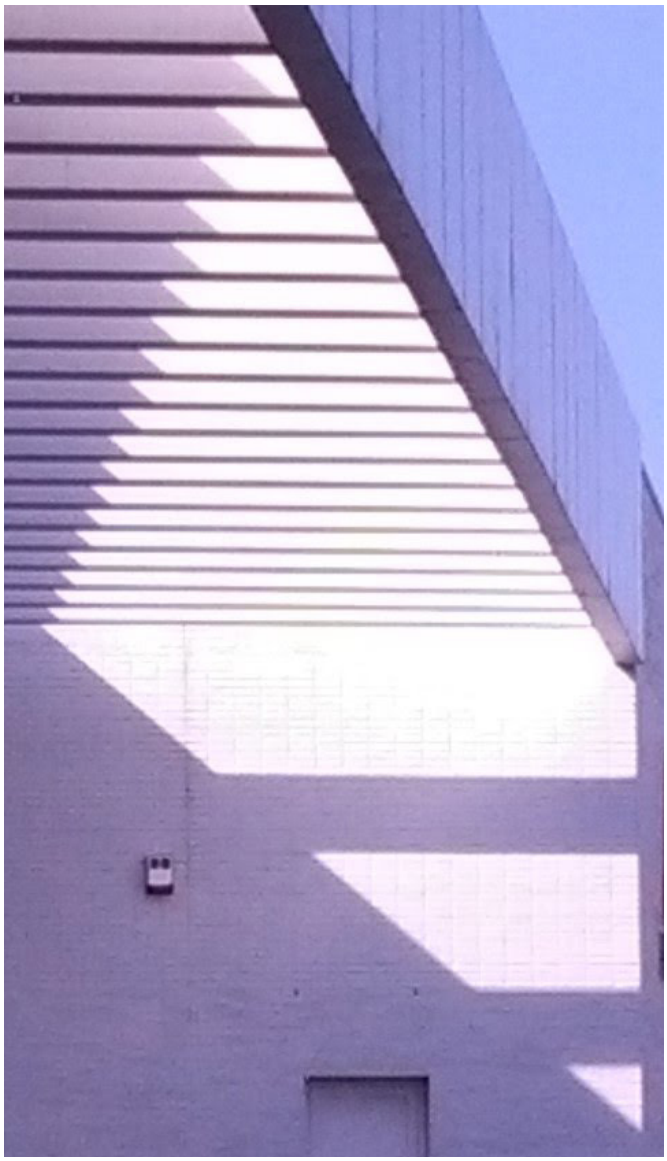

Vlakvorming door lichtinval
Noordzijde campus Ellermanstraat

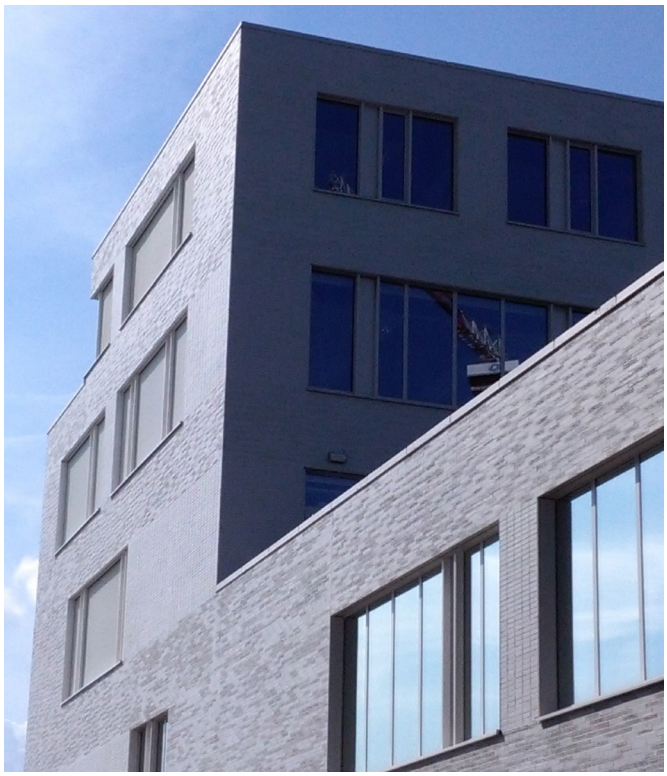

Vlakken spel van ramen en schaduw
Oostzijde campus Ellermanstraat

Reflectie op fontijn
Binnenplein van campus Noorderplaats

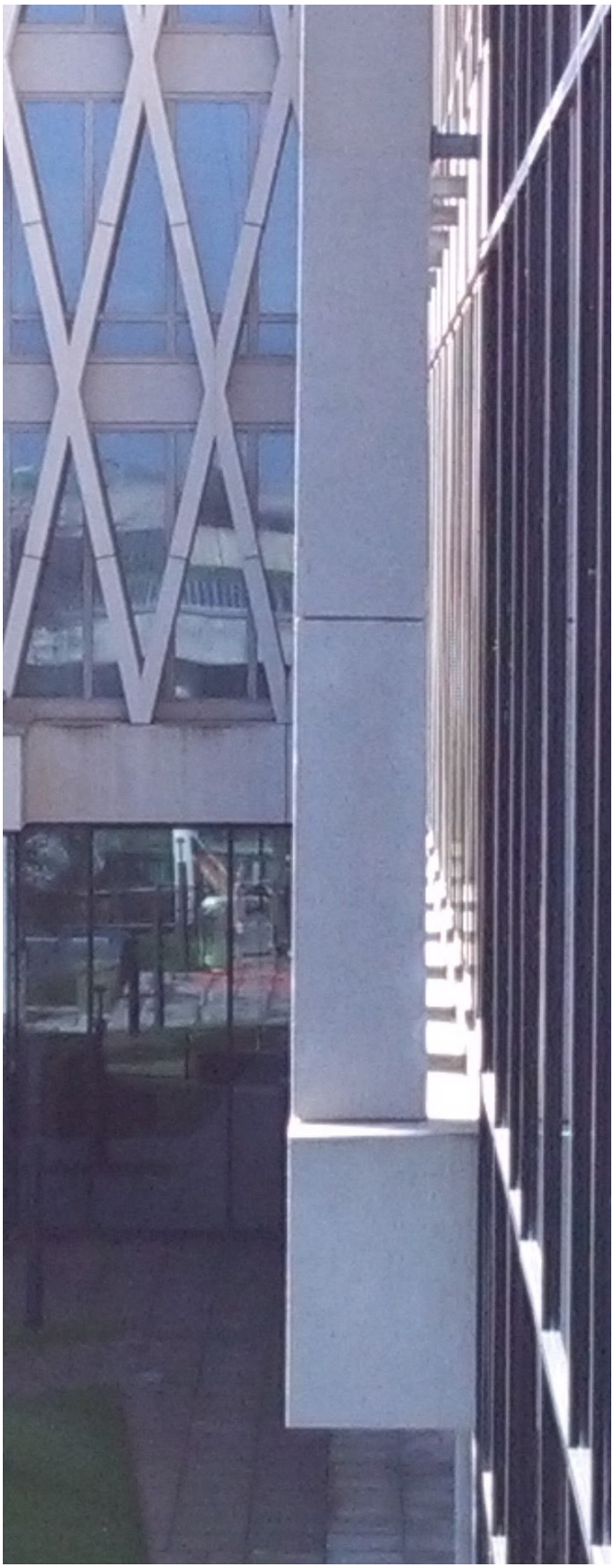

Zij-aanzicht op exterieure betonnen palen
Binnenplein van campus Noorderplaats

Opdracht 2: Punt, Lijn en Vlak

Opdracht 3: Symmetrie & Assymmetrie

H I P H I P HOE
HOE HOE **SIENJAAL!**

Knallende Voeten
Paarswitte lijnen en Roodzwarte

HERAUTEN duikt de **BAL OP**
Sliert een **WAAIER** van zand
losbrekend patos WITTE WEGEN:

LIJNEN VAN **S P E L E N D** **L I C H T**

RITMUS VAN DE ALOMVATTENDE **WELLUST**

LOPEN Slechts **HALF BACK**
met het EN CENTER
LOPEN ene doel **BOTS!**

T e r r e i n w i n s t
E K S T A Z E OP DE TRIBUNES

Elektriese **ONGEDULD**
Innerlijkheid *Valt* **de bijl!** ...

Aarzelen de spelers ?

DE GROOTSTE **VREUGD** IS **WINNEN** OF **STERVEN**

Psyche:
OPRUKKEN
OPRUKKEN
MARSJ VAN HET STORMBATALJON
VOORUIT
VOORUIT

Fatum simfonie
Eén ritme Saamgedrongen
in een hoek

Bliksem
d i e
f l i t s t

A U T O S I R E E N

GOAL!!

Opdracht 5: Schaal ‘A8M’

Opdracht 6: Schaal Collage

KLITAX

Edition: 01 / 01
UK £2,80 / US $4,00
October 2017
#LouveOct17
#lil-uzi-vert
LOUVE
Feat. LIL UZI VERT
LIL UZI VERT
at the VMA's
KENDRICK LAMAR's
'good kid, m.A.A.d. city'
In His Own Words
'RICK & MORTY' SEASON 3
Roundtable Review
RDJO 1016
B-Paul Publishing
B-Paul production offices:
Smekenstraat 28 Malle
B-Paul editing cpt.:
Ellermanstraat 33 Antwerp
Photo Sources:
http://press.atlanticrecords.com/wp-content/uploads/2016/01/Lil-Uzi-Vert-Main-Pub-Photo-1-Photo-Credit-Spike-Jordan-HR.jpeg

Edition: 01 / 01
UK £2,80 / US $4,00
October 2017
#LouveOct17
#BeckColors
LOUVE
BECK
'COLORS'
RDJO 1816
B-Paul Publishing
B-Paul production offices:
Smekenstraat 28 Malle
B-Paul editing cpt.:
Ellermanstraat 33 Antwerp
Photo Sources:
http://www.brooklynvegan.com/files/2017/08/beck.jpg
https://i1.wp.com/atwoodmagazine.com/wp-content/uploads/2017/10/Colors-Beck.jpeg

Edition: 01 / 01
UK £2,80 / US $4,00
October 2017
#LouveOct17
#RIPCharlesBradley
LOUVE
Remembering
CHARLES
BRADLEY
RDJO 1016
B-Paul Publishing
B-Paul production offices:
Smekenstraat 28 Malle
B-Paul editing cpt.:
Ellermanstraat 33 Antwerp
Photo Sources:
https://funrain/fanart/music/dc6d2ba1-012c-4f7f-b83f-f74e76c30d53/artistbackground/bradley-charles-5090713b041ec.jpg

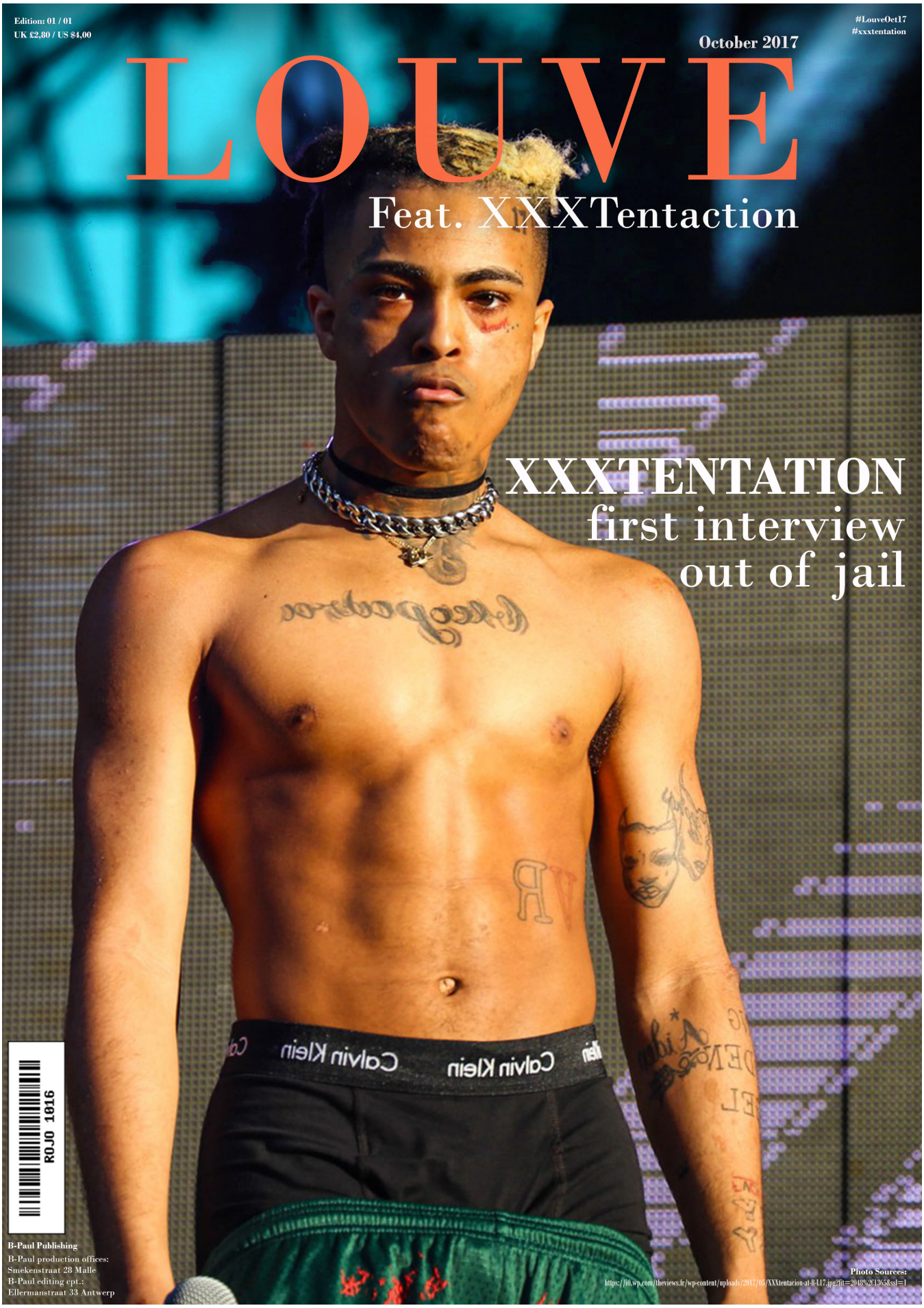
Edition: 01 / 01
UK £2,80 / US $4,00
October 2017
#LouveOct17
#xxxtentation
LOUVE
Feat. XXXTentaction
XXXTENTATION
first interview
out of jail
ROJO 1816
B-Paul Publishing
B-Paul production offices:
Smekenstraat 28 Malle
B-Paul editing cpt.:
Ellermanstraat 33 Antwerp
Photo Sources:
https://i0.wp.com/theviews.fr/wp-content/uploads/2017/05/XXXtentacion-at-B-L17.jpg?fit=2048%2C1365&ssl=1

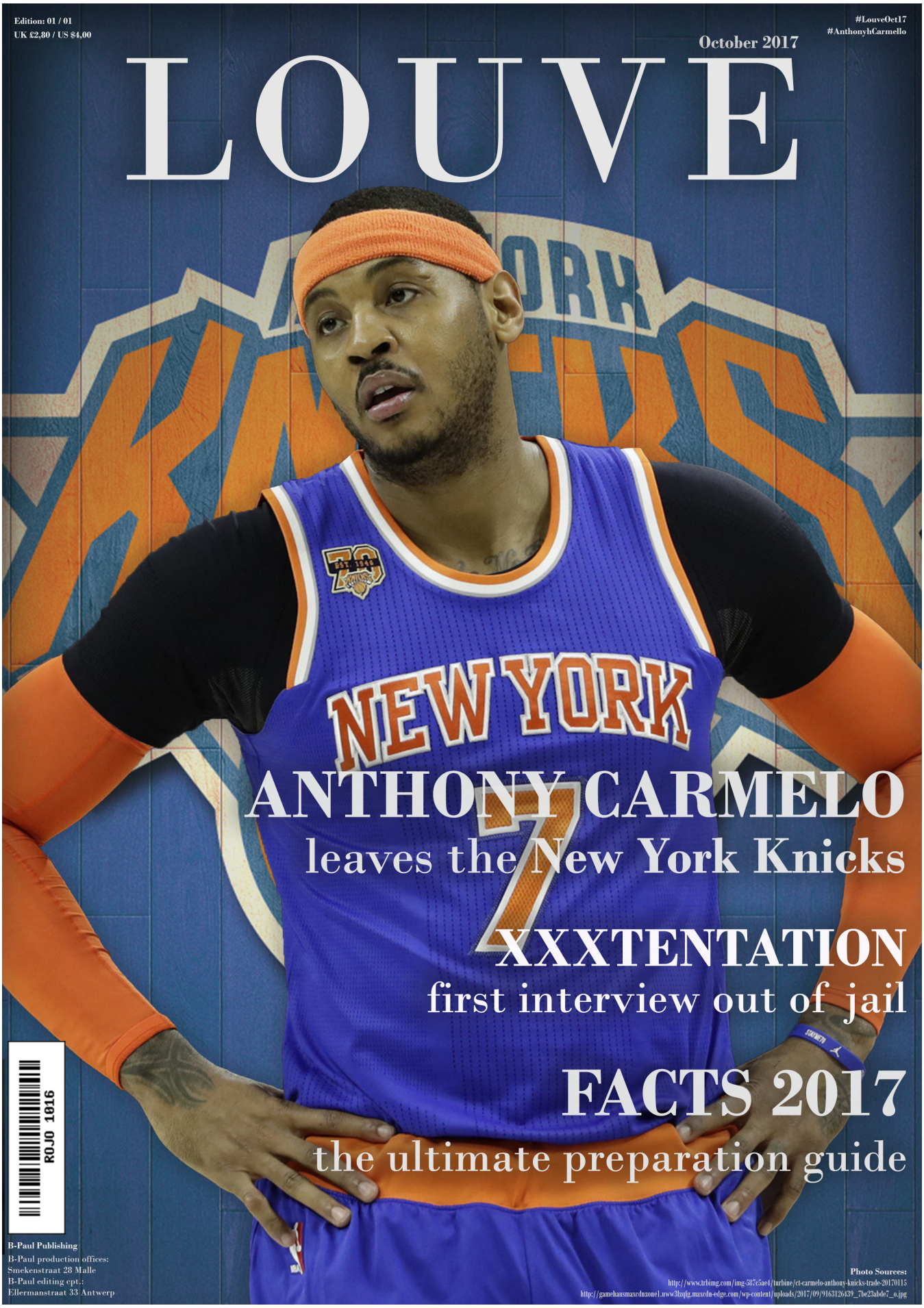
Edition: 01 / 01
UK £2,80 / US $4,00
October 2017
#LouveOct17
#AnthonyhCarmello
LOUVE
NEW YORK
ANTHONY CARMELO
leaves the New York Knicks
XXXTENTATION
first interview out of jail
FACTS 2017
the ultimate preparation guide
ROJO 1016
B-Paul Publishing
B-Paul production offices:
Smekenstraat 28 Malle
B-Paul editing cpt.:
Ellermanstraat 33 Antwerp
Photo Sources:
http://www.trbimg.com/img-5875ae4/turbine/ct-carmelo-anthony-knicks-trade-20170115
http://gamehausmaxcdnzone1.uww3hqfg.maxcdn-edge.com/wp-content/uploads/2017/09/9163126439_7be23abde7_o.jpg

Edition: 01 / 01
UK £2,80 / US $4,00
October 2017
#LouveOct17
#wutang-clan
#WuTSC
LOUVE
Feat. WU TANG
O.D.B
ROJO 1816
The Return of the WU
'The Saga Continues'
B-Paul Publishing
B-Paul production offices:
Smekenstraat 28 Malle
B-Paul editing cpt.:
Ellermanstraat 33 Antwerp
Photo Sources:

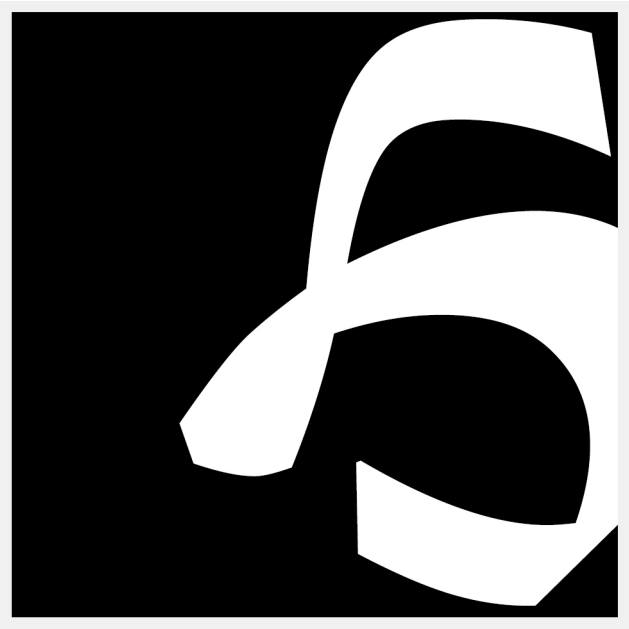

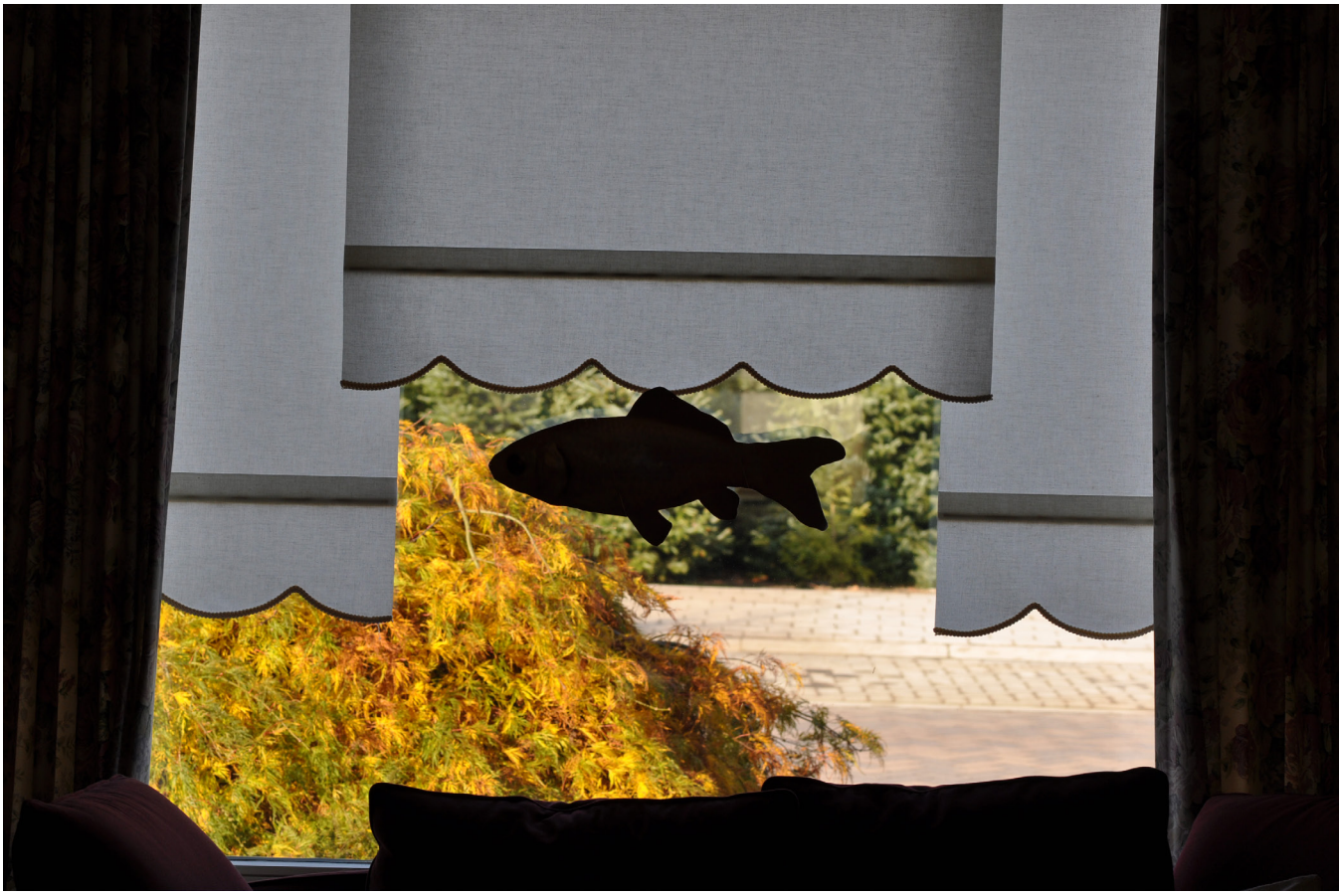

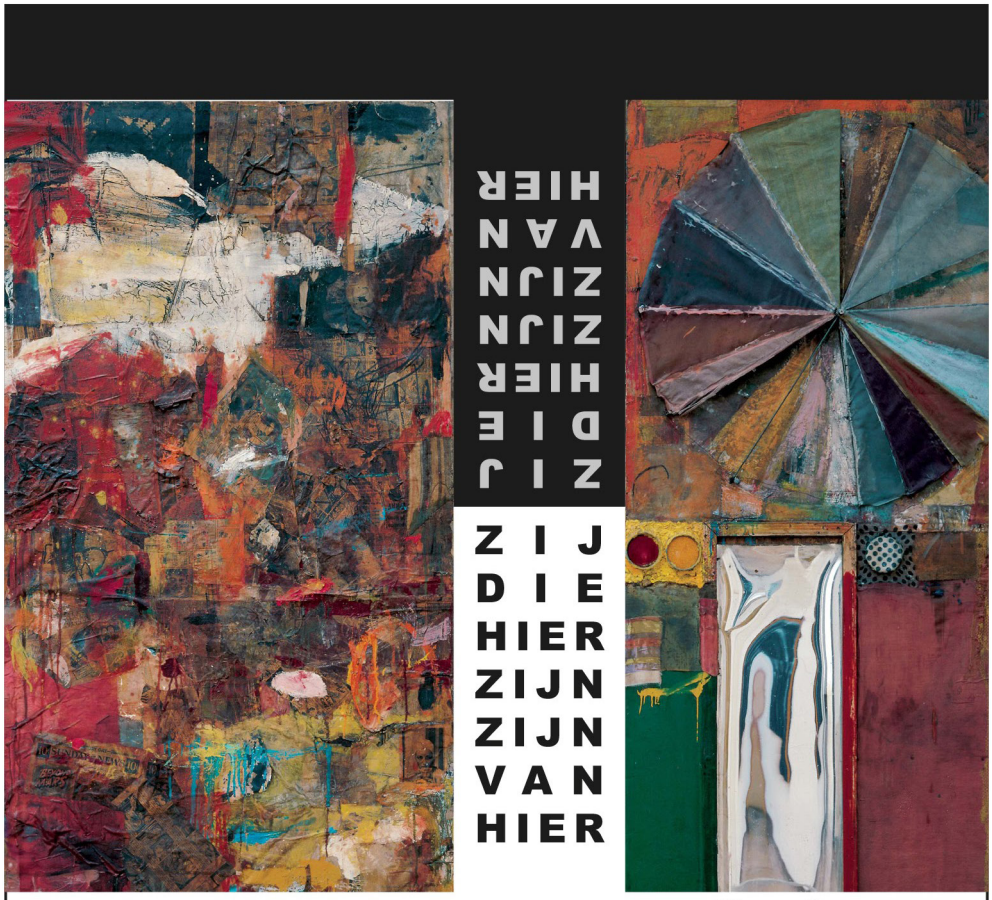

- Walter Swennen

"Zij die hier zijn, zijn van hier"

- Walter Swennen

ZIJ
DIE
HIER
ZIJN ZIJN
VAN
HIER
- Walter Swennen
12

ZIJ DIE
HIER ZIJN
ZIJN
VAN HIER
- Walter Swennen

- WALTER SWENNEN

“Zij die hier zijn, zijn van hier”

- Walter Swennen

“Zij die hier zijn, zijn van hier”

- Walter Swennen

“Zij die hier zijn, zijn van hier” - Walter Swennen

ZIJ DIE HIER ZIJN, ZIJN VAN HIER

- Walter Swennen

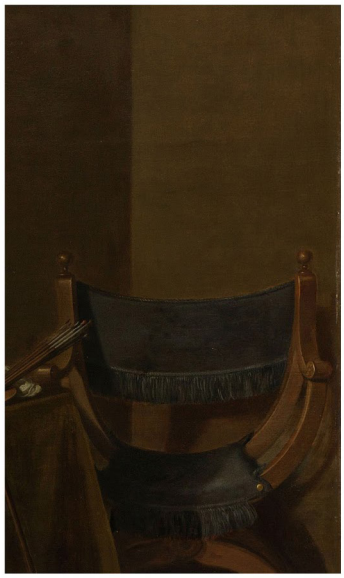

“Zij die hier zijn, zijn van hier”

- Walter Swennen

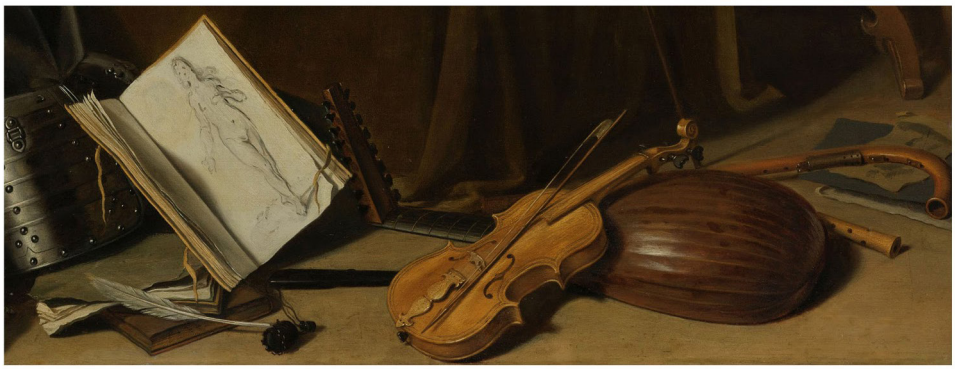

“ZIJ DIE HIER ZIJN ZIJN VAN HIER”

- Walter Swennen

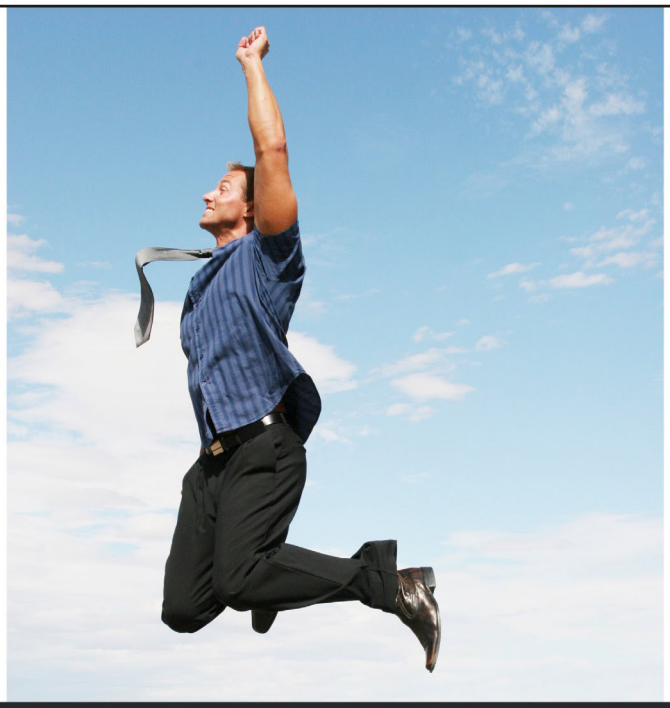

“Zij die hier zijn, zijn van hier”

- Walter Swennen

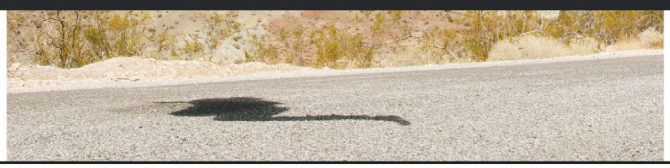

“Zij die hier zijn,
zijn van hier”
- Walter Swennen

“Zij die hier zijn, zijn van hier”
- Walter Swennen

“ZIJ DIE HIER ZIJN
ZIJN VAN HIER”
- Walter Swennen

“Zij die
hier zijn,
zijn van
hier”
- Walter Swennen

“Zij die hier zijn, zijn van hier” *- Walter Swennen*

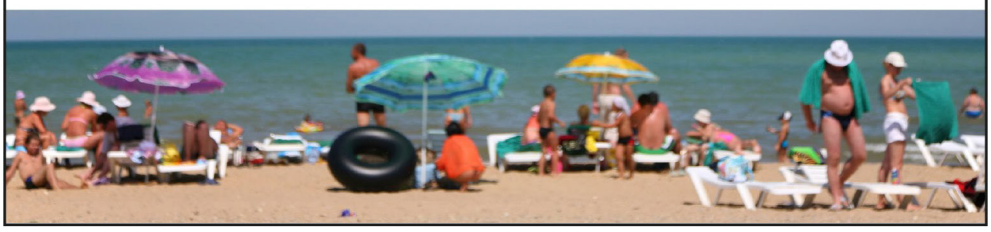

“Zij die hier zijn, zijn van hier” ***- Walter Swennen***

Design Vlaanderen, de Ambassade van Zweden in België, het Swedish Institute en het Interactive Institute nodigen u van harte uit op de opening van de tentoonstelling

VISUAL VOLTAGE NOW

op donderdag **10 september** om **20 uur**

Sprekers:

Johan Valcke
directeur Design Vlaanderen

Magnus Robach
Ambassadeur van Zweden in België

De tentoonstelling loopt van 11 september tot 25 oktober 2017

Design Vlaanderen Galerie
Kanselarijstraat 19, 1000 Brussel
(vlakbij de Sint-Michielskathedraal)

Open op:
dinsdag tot vrijdag van 11 tot 18 uur;
zaterdag en zondag van 13 tot 17 uur
gesloten op maandag en officiële feestdagen

info: inge.vranken@designvlaanderen.be - www.designvlaanderen.be

VISUAL voltage NOW

Design Vlaanderen, de Ambassade van Zweden in België, het Swedish Institute en het Interactive Institute nodigen u van harte uit op de opening van de tentoonstelling

op donderdag

10 september

om **20 uur**

De tentoonstelling loopt van 11 september tot 25 oktober 2017

SPREKERS:

Johan Valcke
directeur Design Vlaanderen

Magnus Robach
Ambassadeur van Zweden in België

DESIGN VLAANDEREN GALERIE
Kanselarijstraat 19, 1000 Brussel
(vlakbij de Sint-Michielskathedraal)

OPEN OP:
dinsdag tot vrijdag van 11 tot 18 uur;
zaterdag en zondag van 13 tot 17 uur;
gesloten op maandag en officiële feestdagen

info: inge.vranken@designvlaanderen.be - www.designvlaanderen.be

Design Vlaanderen, de Ambassade van Zweden in België, het Swedish Institute en het Interactive Institute nodigen u van harte uit op de opening van de tentoonstelling

Visual Voltage Now

op donderdag
10 september
om **20 uur**

Design Vlaanderen Galerie
Kanselarijstraat 19, 1000 Brussel
(vlakbij de Sint-Michielskathedraal)

Sprekers:

Johan Valcke
directeur Design Vlaanderen

Magnus Robach
Ambassadeur van Zweden in België

De tentoonstelling loopt van
11 september tot 25 oktober 2017

open op:
dinsdag tot vrijdag van 11 tot 18 uur;
zaterdag en zondag van 13 tot 17 uur;
gesloten op maandag en officiële feestdagen

info: inge.vranken@designvlaanderen.be - www.designvlaanderen.be

Design Vlaanderen, de Ambassade van Zweden in België, het Swedish Institute en het Interactive Institute nodigen u van harte uit op de opening van de tentoonstelling

Visual Voltage Now

op donderdag
10 september
om **20 uur**

Design Vlaanderen Galerie
Kanselarijstraat 19, 1000 Brussel
(vlakbij de Sint-Michielskathedraal)

Sprekers:

Johan Valcke
directeur Design Vlaanderen

Magnus Robach
Ambassadeur van Zweden in België

De tentoonstelling loopt van
11 september tot 25 oktober 2017

open op:
dinsdag tot vrijdag van 11 tot 18 uur;
zaterdag en zondag van 13 tot 17 uur;
gesloten op maandag en officiële feestdagen

info: inge.vranken@designvlaanderen.be - www.designvlaanderen.be

Design Vlaanderen, de Ambassade van Zweden in België, het Swedish Institute en het Interactive Institute nodigen u van harte uit op de opening van de tentoonstelling

Visual Voltage Now

op donderdag
10 september
om **20 uur**

Design Vlaanderen Galerie
Kanselarijstraat 19, 1000 Brussel
(vlakbij de Sint-Michielskathedraal)

Sprekers:

Johan Valcke
directeur Design Vlaanderen

Magnus Robach
Ambassadeur van Zweden in België

De tentoonstelling loopt van 11 september tot 25 oktober 2017

open op:
dinsdag tot vrijdag van 11 tot 18 uur;
zaterdag en zondag van 13 tot 17 uur;
gesloten op maandag en officiële feestdagen

info: inge.vranken@designvlaanderen.be - www.designvlaanderen.be

Design Vlaanderen, de Ambassade van Zweden in België, het Swedish Institute en het Interactive Institute nodigen u van harte uit op de opening van de tentoonstelling:

VISUALVOLTAGENOW

Sprekers:

Johan Valcke
directeur Design Vlaanderen

Magnus Robach
Ambassadeur van Zweden in België

op donderdag
10 september
om **20 uur**

Design Vlaanderen Galerie
Kanselarijstraat 19, 1000 Brussel
(vlakbij de Sint-Michielskathedraal)

De tentoonstelling loopt van
11 september tot 25 oktober 2017

open op:
dinsdag tot vrijdag
van 11 tot 18 uur;
zaterdag en zondag
van 13 tot 17 uur;
gesloten op maandag en officiële feestdagen

info: inge.vranken@designvlaanderen.be - www.designvlaanderen.be

Design Vlaanderen, de Ambassade van Zweden in België, het Swedish Institute en het Interactive Institute nodigen u van harte uit op de opening van de tentoonstelling:

VISUAL VOLTAGE NOW

op donderdag
10 september
om **20 uur**

De tentoonstelling loopt van
11 september tot 25 oktober 2017

Design Vlaanderen Galerie
Kanselarijstraat 19, 1000 Brussel
(vlakbij de Sint-Michielskathedraal)

open op:
dinsdag tot vrijdag
van 11 tot 18 uur;
zaterdag en zondag
van 13 tot 17 uur;
gesloten op maandag en officiële feestdagen

Sprekers:

Johan Valcke
directeur Design Vlaanderen

Magnus Robach
Ambassadeur van Zweden in België

info: inge.vranken@designvlaanderen.be - www.designvlaanderen.be

Design Vlaanderen, de Ambassade van Zweden in België, het Swedish Institute en het Interactive Institute nodigen u van harte uit op de opening van de tentoonstelling:

VISUAL VOLTAGE NOW

Sprekers:

Johan Valcke
directeur Design Vlaanderen

Magnus Robach
Ambassadeur van Zweden in België

De tentoonstelling loopt van 11 september tot 25 oktober 2017

open op:
dinsdag tot vrijdag
van 11 tot 18 uur;
zaterdag en zondag
van 13 tot 17 uur;
gesloten op maandag en officiële feestdagen

op donderdag
10 september
om **20 uur**

Design Vlaanderen Galerie
Kanselarijstraat 19, 1000 Brussel
(vlakbij de Sint-Michielskathedraal)

info: inge.vranken@designvlaanderen.be - www.designvlaanderen.be

Design Vlaanderen,
de Ambassade van Zweden in België,
het Swedish Institute en het Interactive Institute
nodigen u van harte uit op de opening van de tentoonstelling:

Visual Voltage Now

op donderdag
10 september
om **20 uur**

Sprekers:

Johan Valcke
directeur Design Vlaanderen

Magnus Robach
Ambassadeur van Zweden in België

open op:
dinsdag tot vrijdag
van 11 tot 18 uur;
zaterdag en zondag
van 13 tot 17 uur;
gesloten op maandag en officiële feestdagen

Design Vlaanderen Galerie
Kanselarijstraat 19, 1000 Brussel
(vlakbij de Sint-Michielskathedraal)

info: inge.vranken@designvlaanderen.be
www.designvlaanderen.be

Design Vlaanderen, de Ambassade van Zweden in België, het Swedish Institute en het Interactive Institute nodigen u van harte uit op de opening van de tentoonstelling

VISUAL VOLTAGE NOW

Sprekers:

Johan Valcke
directeur Design Vlaanderen

Magnus Robach
Ambassadeur van Zweden in België

De tentoonstelling loopt van 11 september tot 25 oktober 2017

open op:
dinsdag tot vrijdag
van 11 tot 18 uur;
zaterdag en zondag
van 13 tot 17 uur;
gesloten op maandag en officiële feestdagen

op donderdag
10 september
om **20 uur**

Design Vlaanderen Galerie
Kanselarijstraat 19, 1000 Brussel
(vlakbij de Sint-Michielskathedraal)

info: inge.vranken@designvlaanderen.be - www.designvlaanderen.be

Design Vlaanderen, de Ambassade van Zweden in België, het Swedish Institute en het Interactive Institute nodigen u van harte uit op de opening van de tentoonstelling

VISUAL VOLTAGE NOW

Sprekers:

Johan Valcke
directeur Design Vlaanderen

Magnus Robach
Ambassadeur van Zweden in België

op donderdag
10 september
om **20 uur**

open op:

dinsdag tot vrijdag
van 11 tot 18 uur;
zaterdag en zondag
van 13 tot 17 uur;
gesloten op maandag en officiële feestdagen

Design Vlaanderen Galerie
Kanselarijstraat 19,
1000 Brussel
(vlakbij de Sint-Michielskathedraal)

De tentoonstelling loopt
van 11 september
tot 25 oktober 2017

info: inge.vranken@designvlaanderen.be - www.designvlaanderen.be

VISUAL voltage NOW

Design Vlaanderen, de Ambassade van Zweden in België, het Swedish Institute en het Interactive Institute nodigen u van harte uit op de opening van de tentoonstelling

Sprekers:

Johan Valcke
directeur Design Vlaanderen

Magnus Robach
Ambassadeur van Zweden in België

op donderdag
10 september
om **20 uur**

open op:

dinsdag tot vrijdag
van 11 tot 18 uur;
zaterdag en zondag
van 13 tot 17 uur;
gesloten op maandag en officiële feestdagen

Design Vlaanderen Galerie
Kanselarijstraat 19,
1000 Brussel
(vlakbij de Sint-Michielskathedraal)

De tentoonstelling loopt
van 11 september
tot 25 oktober 2017

info: inge.vranken@designvlaanderen.be - www.designvlaanderen.be

Design Vlaanderen, de Ambassade van Zweden in België, het Swedish Institute en het Interactive Institute nodigen u van harte uit op de opening van de tentoonstelling

VISUAL voltage NOW

op donderdag
10 september
om **20 uur**

Sprekers:

Johan Valcke
directeur Design Vlaanderen

Magnus Robach
Ambassadeur van Zweden in België

Design Vlaanderen Galerie
Kanselarijstraat 19,
1000 Brussel
(vlakbij de Sint-Michielskathedraal)

open op:

dinsdag tot vrijdag
van 11 tot 18 uur;
zaterdag en zondag
van 13 tot 17 uur;
gesloten op maandag en officiële feestdagen

De tentoonstelling loopt
van 11 september
tot 25 oktober 2017

info: inge.vranken@designvlaanderen.be - www.designvlaanderen.be

Design Vlaanderen, de *Ambassade van Zweden in België*, het *Swedish Institute* en het *Interactive Institute*
nodigen u van harte uit op de opening van de tentoonstelling

VISUAL voltage NOW

SPREKERS:

Johan Valcke
directeur Design Vlaanderen

Magnus Robach
Ambassadeur van Zweden in België

op donderdag
10 september
om **20 uur**

OPEN OP:
dinsdag tot vrijdag
van 11 tot 18 uur;
zaterdag en zondag
van 13 tot 17 uur;
gesloten op maandag en officiële feestdagen

De tentoonstelling loopt
van 11 september tot 25 oktober 2017

DESIGN VLAANDEREN GALERIE
Kanselarijstraat 19, 1000 Brussel
(vlakbij de Sint-Michielskathedraal)

info: inge.vranken@designvlaanderen.be - www.designvlaanderen.be

Design Vlaanderen, de *Ambassade van Zweden in België*, het *Swedish Institute* en het *Interactive Institute* nodigen u van harte uit op de opening van de tentoonstelling

VISUAL voltage NOW

op donderdag
10 september
om **20 uur**

Sprekers:

Johan Valcke
directeur Design Vlaanderen

Magnus Robach
Ambassadeur van Zweden in België

DESIGN VLAANDEREN GALERIE
Kanselarijstraat 19, 1000 Brussel
(vlakbij de Sint-Michielskathedraal)

OPEN OP:
dinsdag tot vrijdag
van 11 tot 18 uur;
zaterdag en zondag
van 13 tot 17 uur;
gesloten op maandag en officiële feestdagen

De tentoonstelling loopt
van 11 september tot 25 oktober 2017

info: inge.vranken@designvlaanderen.be - www.designvlaanderen.be

Design Vlaanderen, de *Ambassade van Zweden in België*, het *Swedish Institute* en het *Interactive Institute* nodigen u van harte uit op de opening van de tentoonstelling

VISUAL VOLTAGE NOW

op donderdag
10 september
om **20 uur**

Sprekers:

Johan Valcke
directeur Design Vlaanderen

Magnus Robach
Ambassadeur van Zweden in België

DESIGN VLAANDEREN GALERIE
Kanselarijstraat 19, 1000 Brussel
(vlakbij de Sint-Michielskathedraal)

OPEN OP:
dinsdag tot vrijdag
van 11 tot 18 uur;
zaterdag en zondag
van 13 tot 17 uur;
gesloten op maandag en officiële feestdagen

De tentoonstelling loopt
van 11 september tot 25 oktober 2017

info: inge.vranken@designvlaanderen.be - www.designvlaanderen.be

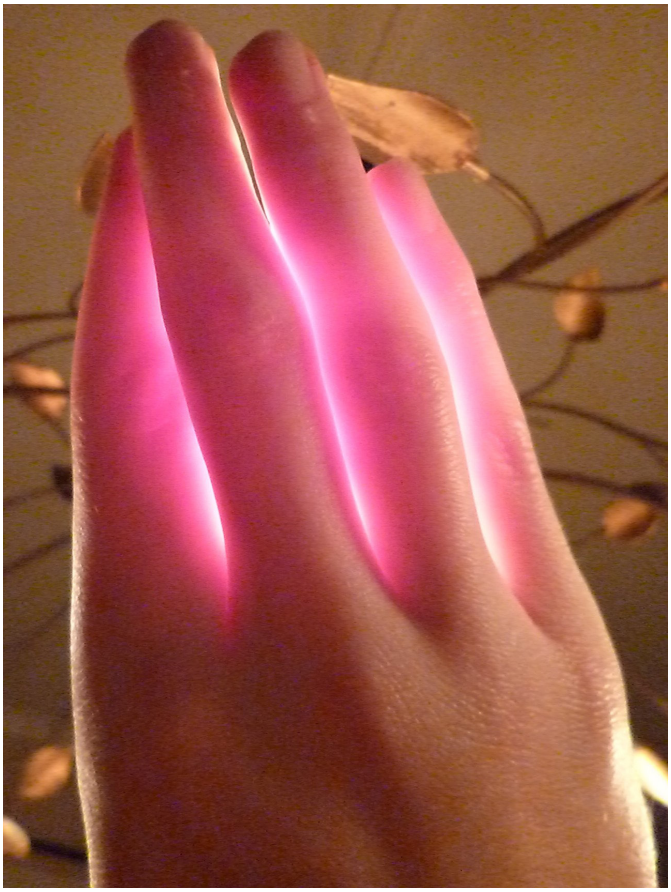

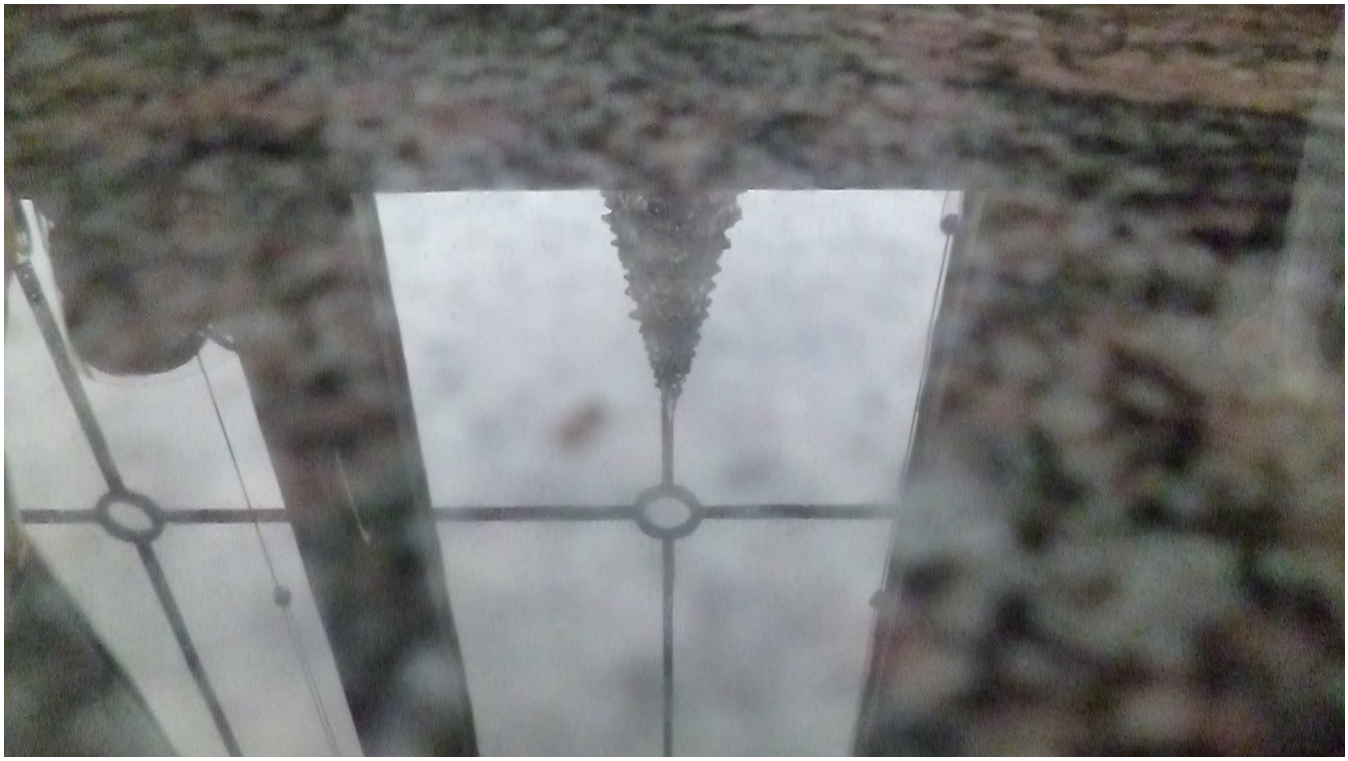

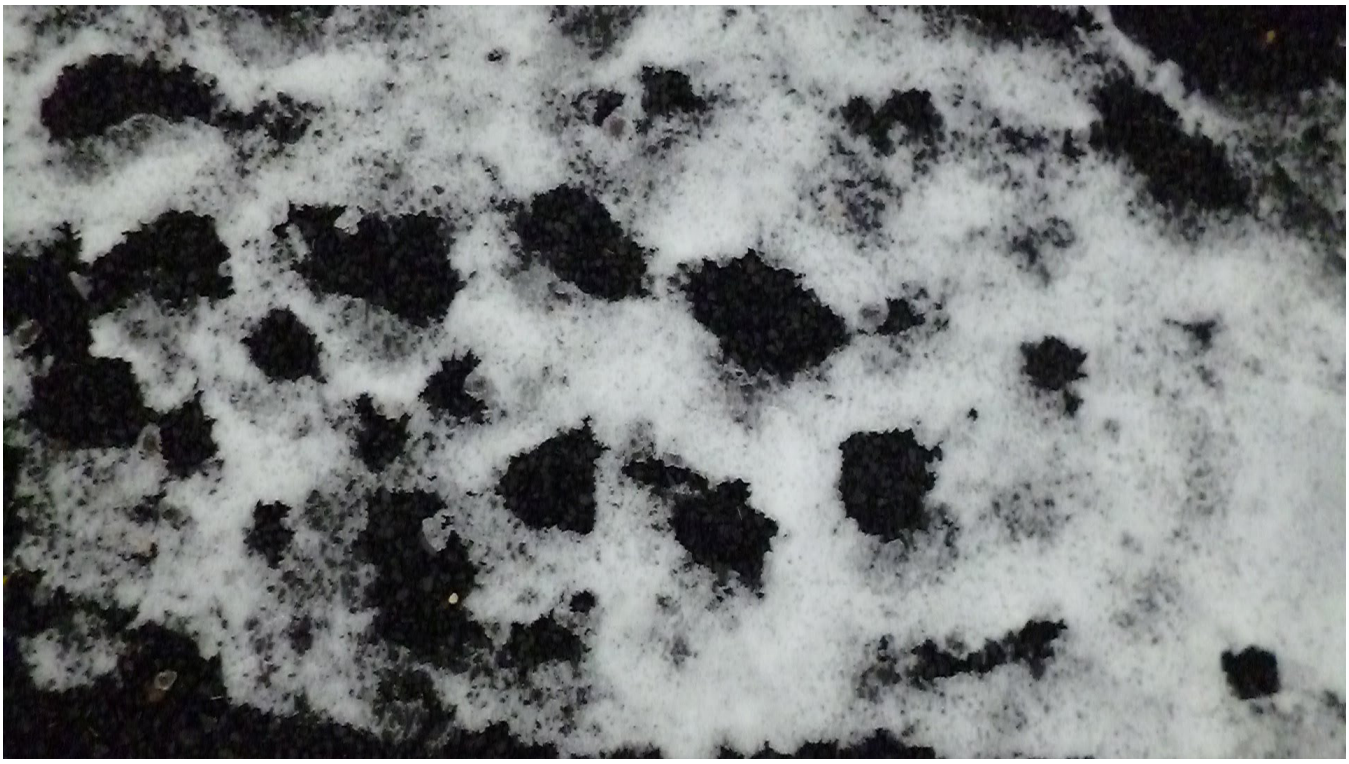

TRANSPARANT

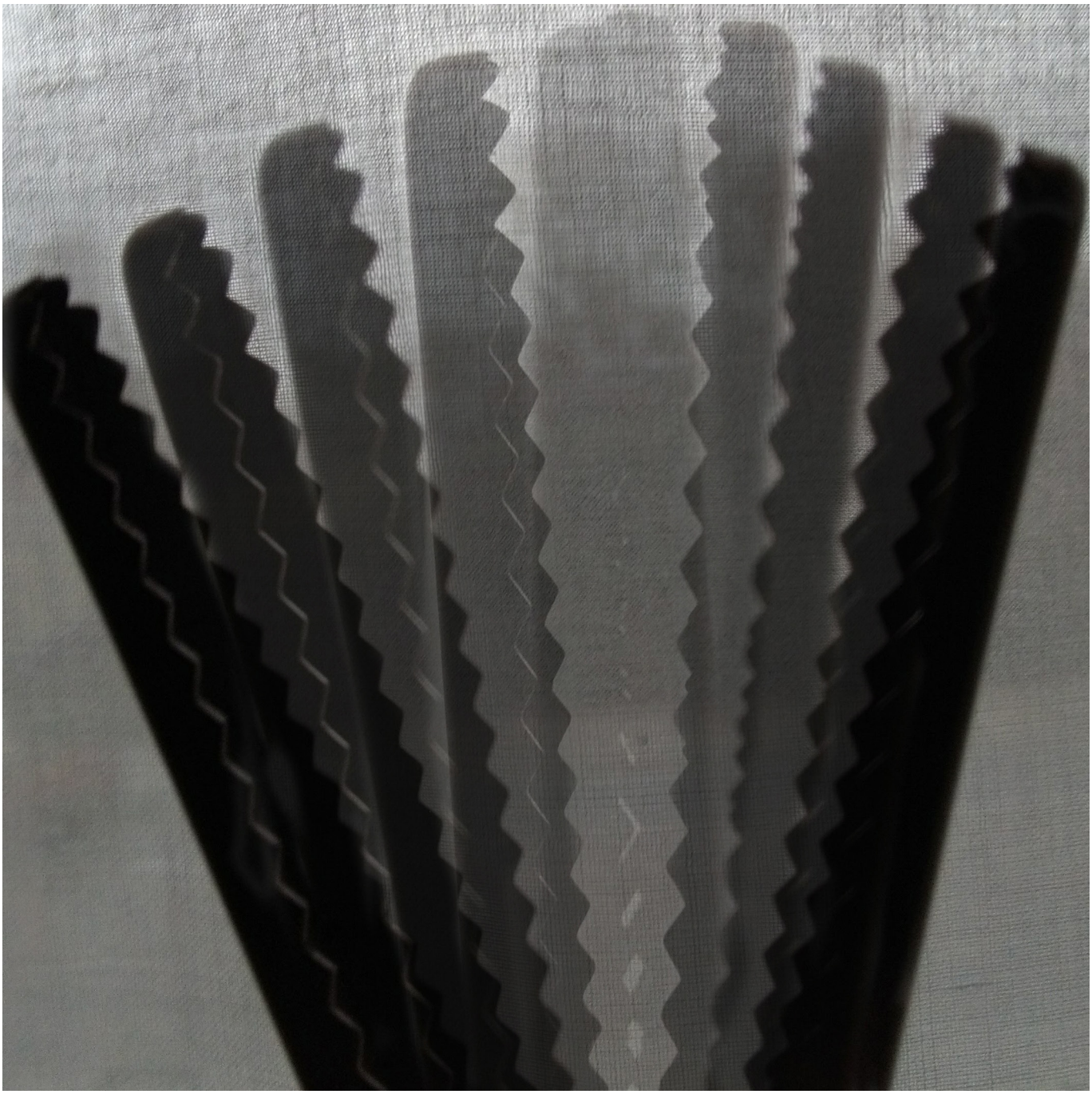

STARRING

BERT PAULUSSEN

LIFE IN LAYERS

11JANUARI IN DE BIOSCOOP

WWW.LIFEINLAYERS.MOVIE

Foto’s
Voor de achtergrondfoto heb zowat alles waarmee ik in mijn vrije tijd bezig ben uitgestald. Cd’s, videospelletjes, stripboeken, men laptop, KLJ-kleren, schetsboek, basgitaar en hopen papieren met comedy-materiaal. Een beetje wat je van mijn persoonlijkheid kan begrijpen als je mijn kamer overhaalt.

In het weekend ga ik regelmatig uit drinken. Erg plezant maar vaak niet erg memorabel. De polaroids deden me wat denken aan vage herinneringen.

Texturen
Ik ben nog al slordig en dat is een beetje een understatement. Als ik voor school werk is dat meestal ‘s nachts. “Michel, we zitten met een ring!” kan je wel over men bureau zeggen. Er staan er al enkelen permanent in. Ook steeds vergezeld door een pak koeken, kruimels en een sigaret die al klaarligt voor de pauze tussenin het werk.

Illustraties
Ik ben echt een stripboek-fan. Voor de illustraties heb ik wat inspiratie gehaald bij een paar van mijn favoriete cartoonisten. Kate Beaton, Luke Pearson en een beetje Bryan Lee O’Malley. De onderste twee beelden uiten wat ik het liefste doe met men tijd, stand-up comedy en KLJ.

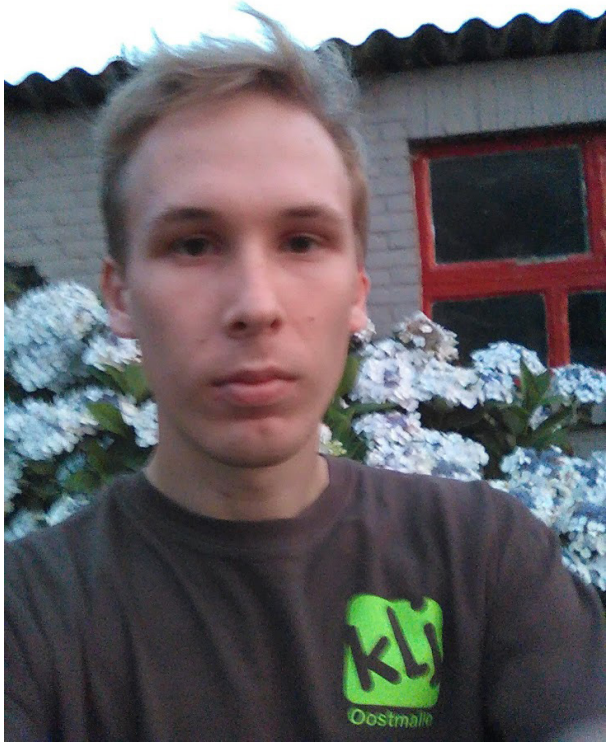

Bert Paulussen - 1GDMA

ARTESIS PLANTIJN
HOGESCHOOL ANTWERPEN

Grafisch Design 1
Studiejaar: 2017-2018