Universidad Nacional de Colombia - sede Bogotá
Facultad de Ingeniería
Departamento de Sistemas e Industrial
Curso: Ingeniería de Software 1 (2016701)

CALCULAR GASTO CALÓRICO DIARIO (TDEE)	
ACTORES Usuario final Sistema	**REQUISITO** RF 15 – Como usuario, quiero que el sistema calcule mi gasto calórico diario estimado (TDEE) para conocer cuántas calorías necesito.
DESCRIPCIÓN Este caso de uso permite al sistema calcular el gasto calórico diario estimado (TDEE) del usuario, utilizando sus datos personales y nivel de actividad física. El resultado ayuda al usuario a conocer sus necesidades energéticas diarias.	
PRECONDICIONES ● El usuario debe haber ingresado sus datos físicos y nivel de actividad.	
FLUJO NORMAL 1. El usuario accede a la opción “Calcular TDEE”. 2. El sistema verifica que existan datos suficientes del usuario. a. Si faltan datos, solicita completarlos. 3. El sistema toma los datos del usuario (peso, altura, edad, actividad física). 4. El sistema calcula el metabolismo basal (BMR). 5. El sistema ajusta el resultado según el nivel de actividad. 6. El sistema obtiene el valor del TDEE. 7. El sistema muestra el resultado al usuario.	
POSTCONDICIONES ● El usuario visualiza su gasto calórico diario estimado. ● El resultado puede ser almacenado para futuras consultas.	
NOTAS ● El cálculo puede basarse en fórmulas como Harris-Benedict o Mifflin-St Jeor. ● Los resultados son estimaciones, no valores exactos.	

MOCKUP

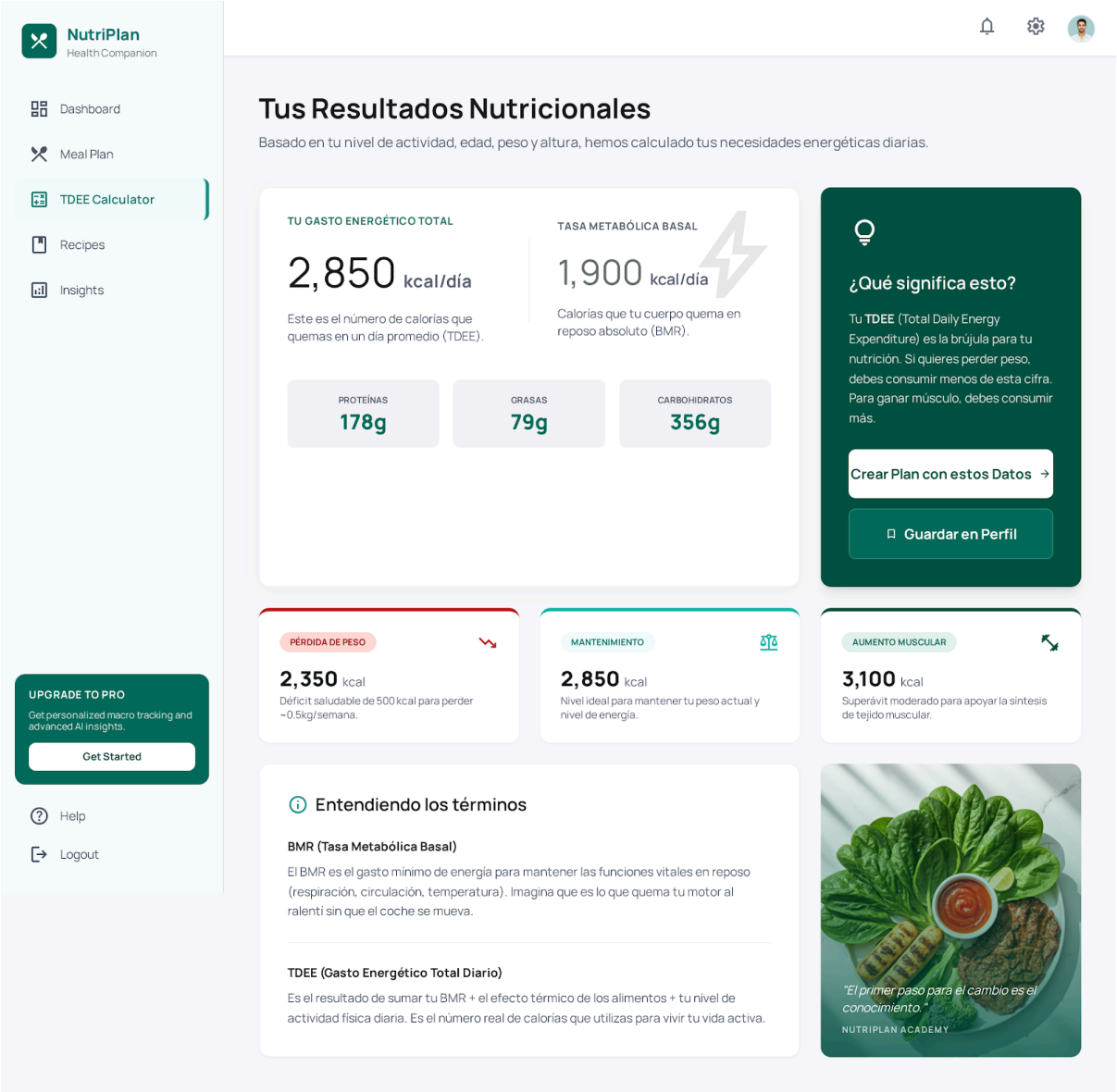
NutriPlan
Health Companion
Dashboard
Meal Plan
TDEE Calculator
Recipes
Insights
UPGRADE TO PRO
Get personalized macro tracking and advanced AI insights.
Get Started
Help
Logout
Tus Resultados Nutricionales
Basado en tu nivel de actividad, edad, peso y altura, hemos calculado tus necesidades energéticas diarias.
TU GASTO ENERGÉTICO TOTAL
2,850 kcal/día
Este es el número de calorías que quemas en un día promedio (TDEE).
TASA METABÓLICA BASAL
1,900 kcal/día
Calorías que tu cuerpo quema en reposo absoluto (BMR).
PROTEÍNAS
178g
GRASAS
79g
CARBOHIDRATOS
356g
¿Qué significa esto?
Tu TDEE (Total Daily Energy Expenditure) es la brújula para tu nutrición. Si quieres perder peso, debes consumir menos de esta cifra. Para ganar músculo, debes consumir más.
Crear Plan con estos Datos
Guardar en Perfil
PÉRDIDA DE PESO
2,350 kcal
Déficit saludable de 500 kcal para perder ~0.5kg/semana.
MANTENIMIENTO
2,850 kcal
Nivel ideal para mantener tu peso actual y nivel de energía.
AUMENTO MUSCULAR
3,100 kcal
Superávit moderado para apoyar la síntesis de tejido muscular.
Entendiendo los términos
BMR (Tasa Metabólica Basal)
El BMR es el gasto mínimo de energía para mantener las funciones vitales en reposo (respiración, circulación, temperatura). Imagina que es lo que quema tu motor al ralentí sin que el coche se mueva.
TDEE (Gasto Energético Total Diario)
Es el resultado de sumar tu BMR + el efecto térmico de los alimentos + tu nivel de actividad física diaria. Es el número real de calorías que utilizas para vivir tu vida activa.
"El primer paso para el cambio es el conocimiento."
NUTRIPLAN ACADEMY