CASTILLA AGRÍCOLA S.A.

NIT.890.300.440-4

INFORME AMBIENTAL 2023

DESCRIPCIÓN BREVE

Castilla Agrícola S.A. compañía agropecuaria dedicada a la siembra de caña de azúcar para la producción de azúcar, alcohol y miel, posee 19.578.078 acciones ordinarias nominativas en circulación, inscrita desde 1.981 en la Bolsa de Valores de 3.492.352.880.

Carrera 1a. No.24-56 Edificio Colombina Piso 7 oficina 722
Santiago de Cali (Valle), Colombia
PBX +57 (602)4855974
administracion.corp@agroriocas.com
https://agroriocas.com

CONTENIDO

I. INFORME AMBIENTAL

1. I. Nuestro compromiso con el medio Ambiente 3
2. II. Asuntos Sociales y Ambientales del emisor.....5

I. Nuestro compromiso con el medio Ambiente

Reforzamos nuestro compromiso al implementar y adoptar estrategias innovadoras y tecnologías avanzadas en sistemas de riego eficientes. Durante el 2023 los sistemas de riego usados fueron:

Gestion del Recurso Hídrico

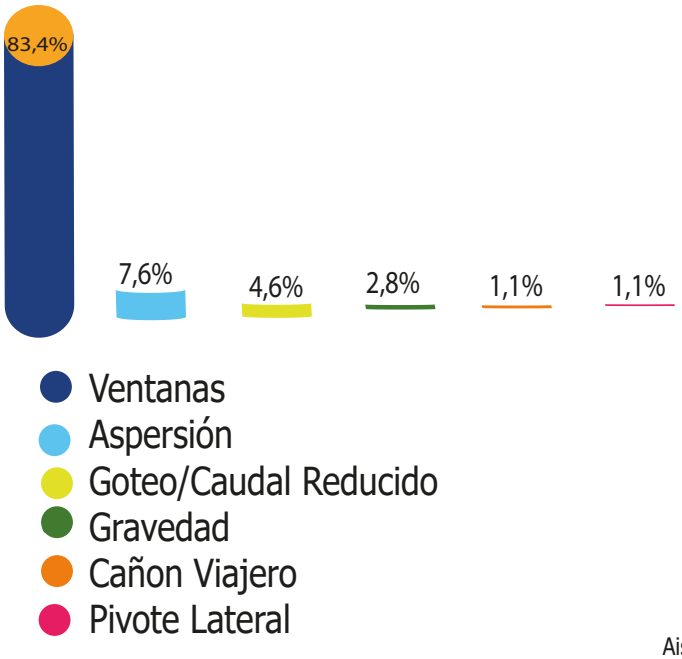

Como resultado de estos esfuerzos, logramos reducir el volumen de agua utilizado en el cultivo de caña de azúcar en aproximadamente un 0.5% en el año 2023 en comparación con el año anterior. Aplicando un volumen promedio de agua de 1.045 m3/ha.

Ecosistemas

La recuperación, restablecimiento y preservación de las áreas forestales constituyen elementos claves para nuestra estrategia ambiental. Es por eso que en colaboración de las asociaciones de los ríos (ASOBOLO, ASOFRAYLE, ASODES Y CORPOPALO), llevamos a cabo actividades de protección y reforestación en las áreas circundantes a los cuerpos de agua. Estas acciones son fundamentales para nuestra actividad, ya que contribuyen de manera significativa a la sostenibilidad y preservación del entorno.

Aire

En la actualidad, estamos inmersos en el diseño de métricas precisas para la medición de nuestras emisiones de Gases de Efecto Invernadero (GEI) directas, específicamente en el alcance 1. Este proceso de medición no solo nos permite cuantificar con exactitud nuestras emisiones, sino que también establece una línea base fundamental. Esta línea base no solo sirve como punto de partida, sino que también actúa como un marco contextual esencial fijando un punto de referencia significativo.

Estableciendo esta línea base, damos un paso crucial hacia una gestión ambiental más efectiva. No solo nos comprometemos a cuantificar nuestras emisiones actuales, sino que también sentamos las bases para evaluar futuras mejoras y reducciones en nuestras emisiones de GEI en el futuro, en pro a la mitigación y adaptación y el cambio climático.

En el año 2024, continuaremos sembrando acciones con el firme propósito de contribuir significativamente a la mitigación y adaptación de los impactos ambientales derivados del cambio climático. En nuestro compromiso por fomentar la sostenibilidad, exploraremos e implementaremos iniciativas innovadoras que no solo reduzcan nuestra huella ecológica, sino que también fortalezcan la resiliencia de nuestros sistemas frente a los desafíos climáticos en constante evolución.

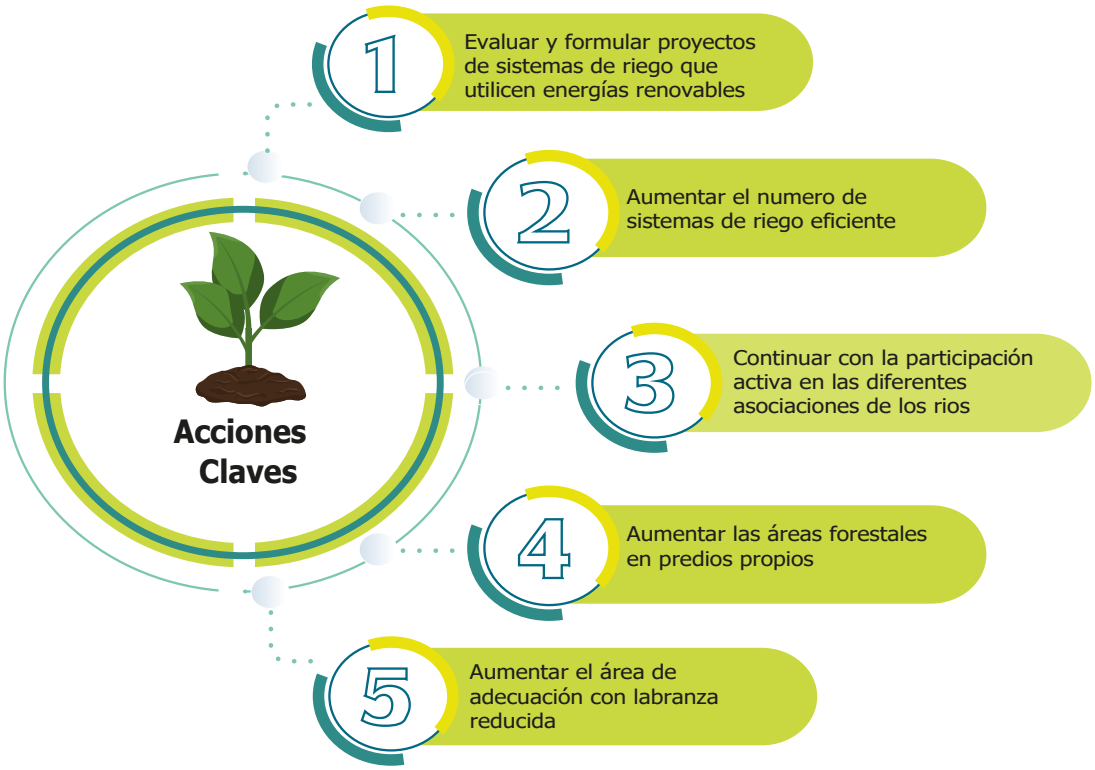

II. Asuntos Sociales y Ambientales del Emisor

En el marco de nuestra estrategia de sostenibilidad, nos comprometemos a seguir las mejores prácticas agrícolas, adoptando medidas tanto de adaptación como de mitigación para abordar los impactos ambientales derivados de nuestras operaciones. Este enfoque nos permite identificar de manera proactiva los riesgos asociados a nuestras actividades operativas, evaluando aquellos asuntos que son materialmente relevantes.
Durante el año 2023, iniciamos un estudio detallado de la metodología del estándar GRI (Global Reporting Initiative) como una guía práctica específica para el sector agrícola. Este proceso incluyó un análisis exhaustivo de varios aspectos clave:

1. Evaluación de la sostenibilidad para el sector agrícola:
Buscamos comprender y medir el rendimiento de nuestras prácticas en términos de sostenibilidad, identificando áreas de mejora y oportunidades.

2. Estimación de aspectos relevantes para la agricultura:
Realizamos una estimación detallada de los aspectos que son más significativos y tienen un impacto directo en nuestras operaciones agrícolas.

3. Análisis de materialidad:
Llevamos a cabo un análisis de materialidad para determinar qué asuntos son más relevantes tanto para nuestra empresa como para nuestros stakeholders, centrándonos en aquellos que tienen un impacto significativo.

4. Elección de aspectos materiales:
Seleccionamos cuidadosamente los aspectos materiales basándonos en la evaluación de sostenibilidad y el análisis de materialidad, eligiendo aquellos que son críticos para nuestro desempeño y que reflejan nuestros compromisos con la responsabilidad ambiental.

En nuestro proceso, hemos adoptado el estándar GRI 13 como referencia principal, utilizando su marco para guiar nuestras prácticas y decisiones como empresa agrícola. Los aspectos materiales seleccionados se han identificado a través de un análisis exhaustivo, asegurando que estemos enfocados en áreas que son tanto estratégicas como relevantes para nuestra sostenibilidad y responsabilidad ambiental.
.