MODELO DE GRÁFICO DE GANTT

Dica do Smartsheet → O cronograma visual do gráfico de Gantt mostra os detalhes de cada tarefa e as necessidades do projeto.

TÍTULO DO PROJETO	Healthy Fuel	**NOME DA EMPRESA**	PJMLv2
GERENTE DO PROJETO	Juliano Batistela Nicoletti	**DATA**	04/03/23
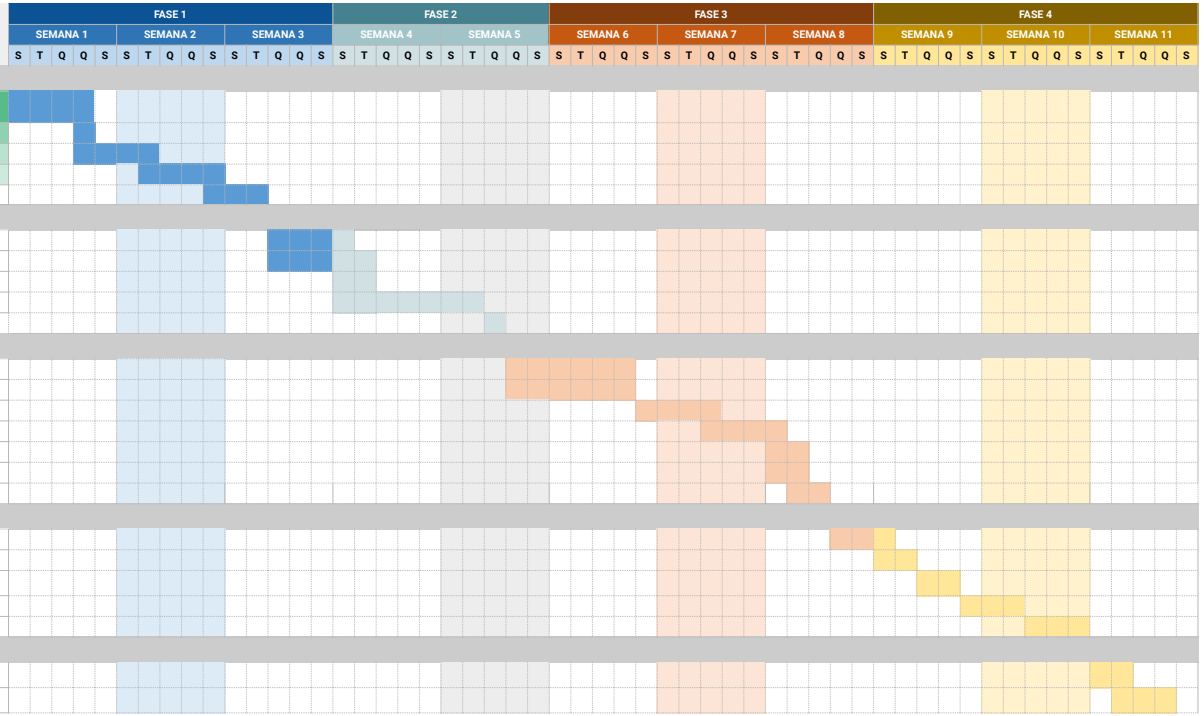
NÚMERO DA EAP	TÍTULO DA TAREFA	PROPRIETÁRIO DA TAREFA	DATA DE INÍCIO	DATA DE CONCLUSÃO	DURAÇÃO	% DA TAREFA CONCLUÍDA
1	**Elaboração e iniciação do projeto**					
1.1	Definir o escopo geral do software	Juliano; Miguel; Vinnycius	27/02/23	02/03/23	4	100 %
1.2	Conversar com stakeholders	Leonardo; Pedro	01/03/23	02/03/23	1	67 %
1.3	Pesquisar necessidades de usuários	Miguel; Vinicius	02/03/23	07/03/23	4	42 %
1.4	Conversar com patrocinadores	Vinnycius; Juliano	07/03/23	10/03/23	4	30 %
1.5	Finalizar a elaboração	Juliano; Vinicius	10/03/23	14/03/23	3	0%
2	**Planejamento**					
2.1	Planejar o banco de dados	Miguel; Pedro	15/03/23	17/03/23	4	0 %
2.2	Planejar o software	Juliano; Vinicius	15/03/23	24/03/23	8	0 %
2.3	Pontuar os riscos do projeto	Pedro	27/03/23	29/03/23	2	0 %
2.4	Estruturar a interface com o usuário	Leonardo; Vinnycius	20/03/23	28/03/23	7	0 %
2.5	Reunião de Kick-off	Juliano	29/03/23	29/03/23	1	0%
3	**Desenvolvimento**					
3.1	Desenvolver a estrutura do sistema	Juliano; Vinicius	30/03/23	06/04/23	6	0 %
3.2	Desenvolver o banco de dados	Vinicius; Pedro	30/03/23	06/04/23	6	0 %
3.2	Integrar o sistema ao banco de dados	Miguel; Pedro	07/04/23	11/04/23	4	0 %
3.3	Realizar testes iniciais	Leonardo; Vinnycius	12/04/23	14/04/23	4	0 %
3.4	Atualizar o planejamento	Juliano	17/04/23	18/04/23	2	0 %
3.4.1	Atualizar os pontos críticos do projeto	Pedro	17/04/23	18/04/23	2	0 %
3.5	Criar plano de suporte	Leonardo	18/04/23	19/04/23	2	0 %
4	**Monitoramento / Testes**					
4.1	Realizar testes completos	Leonardo; Vinnycius	20/04/23	24/04/23	3	0 %
4.2	Analisar erros	Juliano; Vinicius	24/04/23	25/04/23	2	0 %
4.2.1	Documentar Erros	Vinicius	26/04/23	27/04/23	2	0 %
4.2.2	Corrigir erros	Juliano	28/04/23	02/05/23	3	0 %
4.3	Atualizar versões do software	Pedro; Miguel	03/05/23	05/05/23	3	0 %
5	**Implementação**					
5.1	Lançar para loja de aplicativos	Juliano	08/05/23	09/05/23	2	0 %
5.2	Plano de suporte do sistema	Pedro	09/05/23	11/05/23	3	0 %