Fenômeno Religioso

Grupo: Pedro Mattar, Laura Dias, Yuri Penido, Gabriel Lima, Bruno Alejandro, Daniel Rocha, Miro Brito, Arthur de Pinho

Made with GAMMA

A Religião como Fenômeno Humano Universal

A religião é um **fenômeno universal e humano**, presente em todas as culturas e épocas. Está ligada à **auto-compreensão do ser humano** e à forma como ele interpreta o mundo. Acompanha a humanidade desde os tempos mais antigos, oferecendo **sentido e orientação** para a vida.

Made with GAMMA

Evidências da Universalidade

Malinowski

não existe povo sem religião.

Bergson

nunca existiu sociedade sem religião, mesmo onde não havia ciência ou arte.

O'Dea

a religião esteve presente em todas as sociedades registradas.

Mondin

desde o início da história, todas as populações cultivaram alguma forma de religião.

Made with GAMMA

Funções da Religião

- Oferece um "ponto fixo" que orienta a vida humana (Mircea Eliade).
- Cria valores e normas, dá sentido às coisas e gera solidariedade.
- Representa a esperança de comunhão entre humanidade, natureza e o divino (Leonardo Boff).

Made with GAMMA

Desafios e Ambivalência

A religião também pode ser usada para justificar:

- Violência e guerras.
- Preconceitos e autoritarismo.
- Exclusão social e projetos desumanizantes.

É necessário refletir criticamente sobre esses riscos.

Importância da Reflexão

Refletir sobre o fenômeno religioso permite:

- Evitar considerar **só a própria experiência** como absoluta.
- Reconhecer a **diversidade de religiões** e seus limites.
- Relacionar **ideal religioso** com os desafios da vida cotidiana.
- Ampliar a compreensão de si, da sociedade e do mundo.

Made with GAMMA

Conceito de Fenômeno Humano

A religião é, antes de tudo, um fenômeno humano.

Entendê-la exige compreender a vida humana em todas as suas dimensões.

Surge da inquietação humana diante da própria existência:

De onde vim?

Por que existo?

Para onde vou?

Made with GAMMA

Busca de Sentido e Transcendência

1. **O ser humano sente incompletude**
2. **busca o eterno, o absoluto e o definitivo**
3. **Essa abertura radical ao "mais" é o que caracteriza a religiosidade**

A religiosidade é **inerente ao ser humano**, é sua capacidade de transcendência.

Made with GAMMA

Perspectiva Antropológica

> **Mircea Eliade: o ser humano vive em "plano duplo": humano e cósmico.**

A vida é participação de algo maior (Cosmo ou Deuses).

As religiões são **respostas às perguntas humanas pelo sentido** da existência.

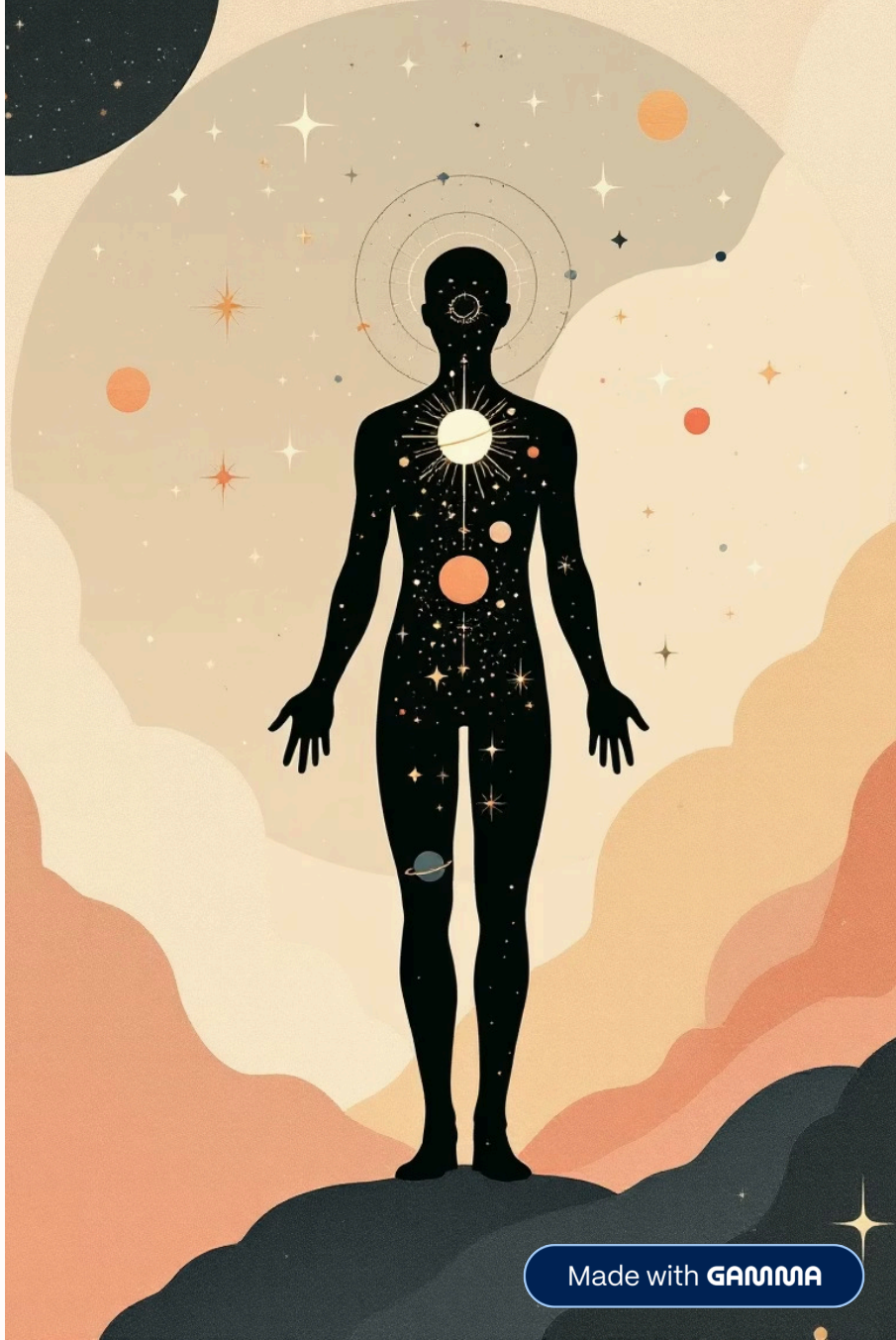

Made with GAMMA

Perspectiva Psicológica

C. G. Jung: religiosidade é uma função natural da psique, quase um instinto.

Muitas doenças emocionais surgem da perda de sentido religioso.

Recuperar uma atitude religiosa pessoal ajuda na cura interior, sem precisar seguir uma religião específica.

Made with GAMMA

Religiosidade e Religião

Religiosidade:

experiência subjetiva, interior, anterior à religião.

Religião:

expressão objetiva e histórica da religiosidade, através de:

- Ritos, mitos, doutrinas, tradições, celebrações e instituições.

Cada ser humano vive sua religião de forma única, mesmo dentro da mesma tradição.

Made with GAMMA

Religião como Realidade Dinâmica

Religião é histórica e mutável, moldada pela cultura e pela época.

Não existe uma definição única ou perfeita de religião.

Pode ser vista como:

Sistema de ritos e crenças.

Caminho de ligação com o divino.

Instrumento para resolver crises existenciais e dar sentido à vida.

Conclusão

- A religião continua **relevante na sociedade globalizada**.
- Ajuda a compreender a existência humana e a orientar o futuro.
- É fundamental desenvolver um olhar crítico e aberto ao diálogo para promover convivência e tolerância.

Made with GAMMA