THE 100’s

PROJETO PILOTO

DOSSIER DE MARCA

FEVEREIRO 2026

BY BASTARDA

A The 100’s é uma loja sensorial e imersiva, destinada a turistas e viajantes, de venda de souvenirs, como representação da geografia local, onde a experiência do cliente é o motor principal para a descoberta e conexão com o lugar.

ÍNDICE

Marca

Arquitetura de Marca
Slogan
Key message
Keywords
Naming

Loja

Layout
Montra
Zona de Entrada
Zona de Provas
Zona Instagramável
Zona de Personalização
Zona de Compra

Produto

Packaging
Coleções
Coleção 1 - Portugalidade
Coleção 2 - Cidade do Porto
Coleção 3 - Literatura
Coleção 4 - Azulejos
Mensagem de Tempo

A MARCA

KEYWORDS

Time
Tradition
Legacy
Heritage
Memory

KEY MESSAGE

O turista pode levar consigo [produto] que preserva [tempo], como relíquia de [localização] e memória da viagem.

Esta key message segue uma estrutura abrangente de forma a poder ser adaptada a diferentes mercados e produtos.

O turista pode levar consigo Vinho do Porto, que preserva 400 anos de história, como relíquia de Portugal e memória da viagem.

PORT WINE

PREMIUM GIFT

Produto
Herança de Portugal

PORT WINE

PREMIUM GIFT

PORT WINE

PREMIUM GIFT

Memória
Recordação da experiência ou viagem

A tipografia sans-serif, moderna e geométrica reforça a força, a simetria e a clareza da marca, enquanto o apoio subtil da serifada acrescenta distinção e singularidade. Em caixa alta, o conjunto ganha presença, autoridade e uma leitura imediata, mesmo à distância.

O resultado é uma expressão visual depurada e contemporânea: sofisticada mas acessível, precisa mas delicada. Uma estética limpa que traduz, de forma silenciosa, o valor e a exclusividade do produto.

WIP

THE 100S STORE

Redefinir o nome da loja “The 100s Store” para conferir-lhe uma maior fluidez de apresentação e posicionamento assumido de marca. Ao introduzir, primeiro, “The House” acrescentamos-lhe uma dimensão colectiva, uma powerhouse em torno da representação cultural portuguesa, mas também de propriedade ao ciclo de vida do produto. Esteticamente, tem um appeal high-fashion, mas apela também à variedade e possibilidade de produtos (a definir, no futuro) e momentos.

NEW

THE HOUSE OF 100S

Englobamos assim a diversidade de produtos e coleções, mas também damos este efeito-espelho, através do naming, entre a 1.ª vida do produto - uma peça de arte, que por acaso é vinho, que habita em loja - e, depois, na casa do consumidor final. Esta argumentação estende-se também a targets secundários e possíveis parceiros de ativação que colam a esta contextualidade: hotelaria, arquitetos e decoradores de interiores.

PRODUTO

HOUSE OF ROHL	Handcrafted kitchen & bath fixtures, with a portfolio of luxury brands.
MAISON KITSUNÉ PARIS	Luxury French lifestyle brand, from clothing to music labels. Cultural powerhouse.
Maison Margiela PARIS	French high-fashion brand with first ventures into residential Living.
HOUSE OF FINN JUHL	Iconic furniture made to last; collection-based.
HOUSE OF HACKNEY	British luxury interiors & lifestyle brand.

NEW

THE HOUSE OF 100S

NEW

PORT WINE
PREMIUM GIFT

Em termos de naming do produto, simplificar a percepção.

Manter a categoria de produto evidente e adicionar uma camada, também direta, em torno da sua percepção de valor. Cada “Port Wine Premium Gift” viverá depois sob as suas respetivas coleções e range de preço e acabamento.

THE HUNDRED COLLECTION

PORT WINE
PREMIUM GIFT

THE ICON COLLECTION

PORT WINE
PREMIUM GIFT

THE LEGACY COLLECTION

PORT WINE
PREMIUM GIFT

SLOGAN - 1ª PROPOSTA

Gifts shaped by time

SLOGAN - 1ª PROPOSTA

Gifts shaped by time

O uso da palavra "Gifts" como identificação da área de atuação reflete a proposta de valor da marca, que não se limita a oferecer souvenirs, mas sim presentes (pressupõe algo com valor/significado).

A ideia de "shaped by time" transmite que estes presentes não são apenas objetos, mas foram moldados e transformados pelo tempo.

SLOGAN - 2ª PROPOSTA

Gifts made present

SLOGAN - 2ª PROPOSTA

Gifts made present

O uso da palavra “present" tem um duplo significado: além de presente (algo que é dado/oferecido), também faz referência ao tempo presente.

Este slogan sugere que o gift não é algo efémero ou descartável, mas sim algo com longevidade, que resiste ao tempo e se mantém relevante (analogia à 2ª vida do produto).

Para além disso, eleva o conceito de souvenir a algo de maior significado.

A LOJA

LAYOUT GERAL

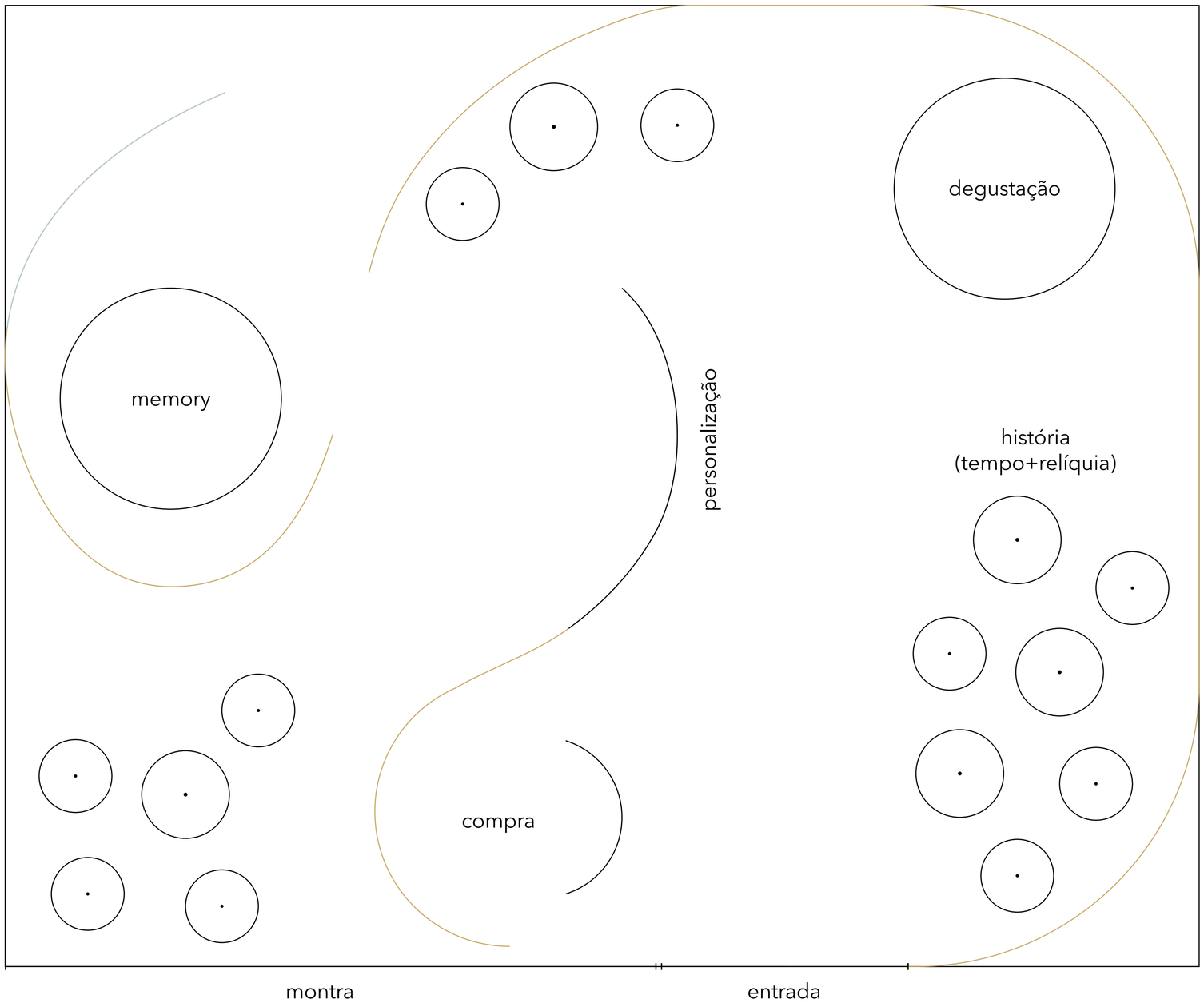

LAYOUT GERAL

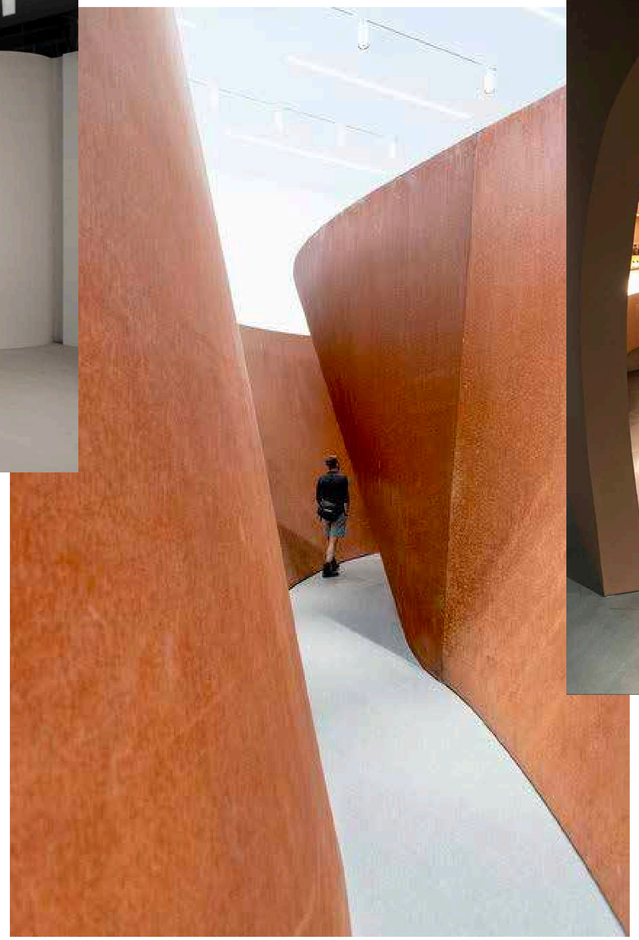

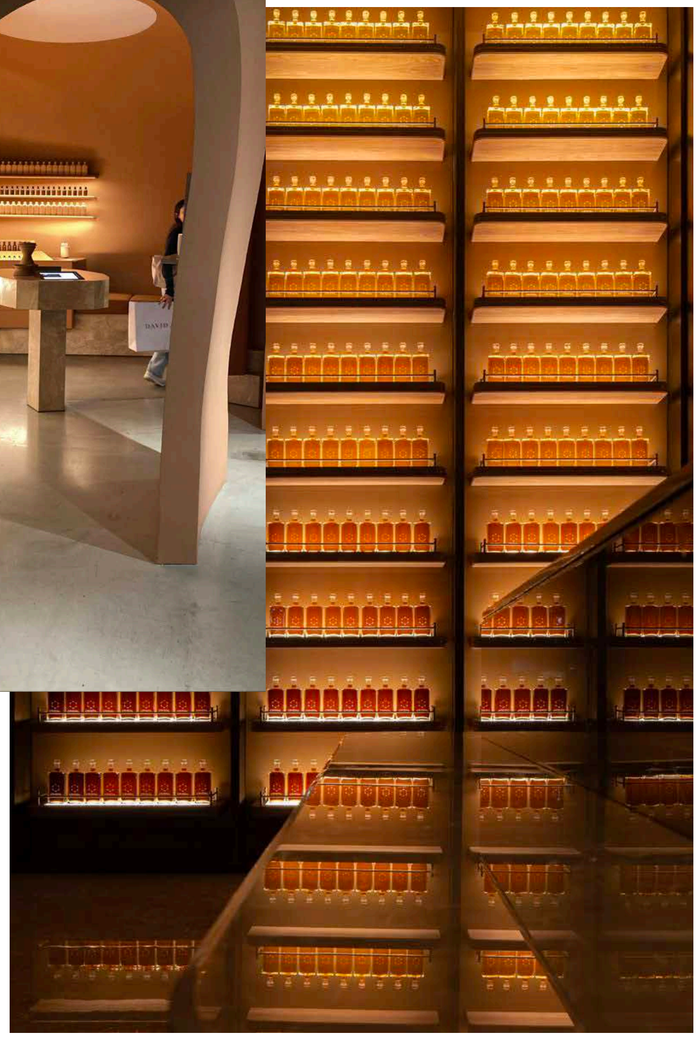

O tempo é o denominador comum entre todas as formas de criação de valor.
É ele que dá corpo, forma, substância.
Que permite a transformação e a construção de significado através da espera.

Não é só unidade de medida, mas sobretudo matéria. Um meio onde se registam mudanças, legados e memórias.

MONTRA

Customer Journey

CAPTAR ATENÇÃO > ENTRAR NA LOJA

O que é que estamos a ver?/Qual é a ação?

Estou num contexto urbano cheio de estímulos, planos pré-definidos e uma lista de sítios para ver. Tudo à minha volta é efémero e facilmente descartável. De repente, algo desacelera o meu passo. Um gesto lento e preciso contrasta com o meu ritmo acelerado.
A loja apresenta uma montra viva e, no centro da instalação, uma ampola de grande dimensão liberta vinho do Porto, gota a gota, num processo lento e quase hipnótico, seguindo uma cadência rítmica e constante. Tão pausado que quase sinto o tempo a estender-se à minha frente. A escala da ampola contrasta com a pequena garrafa de 100 ml, colocada num pódio elevado, como se fosse uma relíquia. O pódio onde a garrafa repousa, assim como toda a envolvente, é marcado por texturas douradas, que nos transmitem a sensação de um tesouro ou objeto precioso.
Fico parado, a contemplar, porque percebo que aquilo não é mais um estímulo descartável. É algo que me faz perceber que ali existe algo com significado, que merece ser visto com tempo.

O que está escrito para o visitante?

The 100s Porto
Port Wine Souvenir
A legacy of four centuries, the timeless heritage of Portugal. Made to last.
Enter the place where stories age.

Que mensagem queremos passar (conceptual)?

Esta é uma história sobre o tempo: o do Vinho do Porto. Um tempo que carrega em si quatro séculos. Um símbolo da história de Portugal. Uma herança paciente de um país que reconhece, na espera, o verdadeiro acréscimo de valor. A montra honra o seu legado e o Souvenir guarda, na sua pequena escala, a grandeza de tudo o que o seu tempo deixou.
A cadência do cair da gota serve como metáfora para a ideia de tempo, espera e paciência na criação do Vinho do Porto.

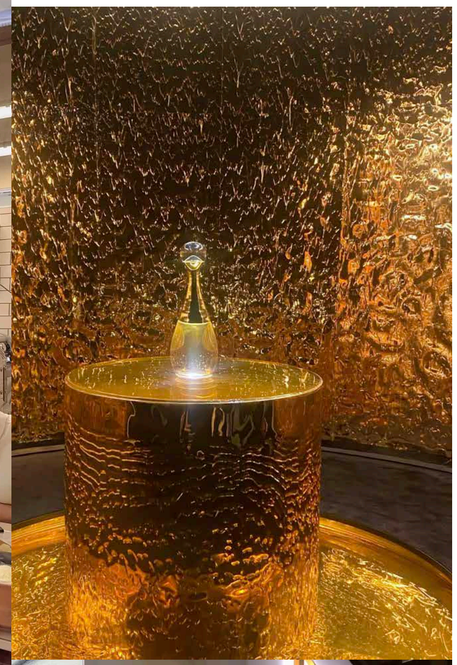

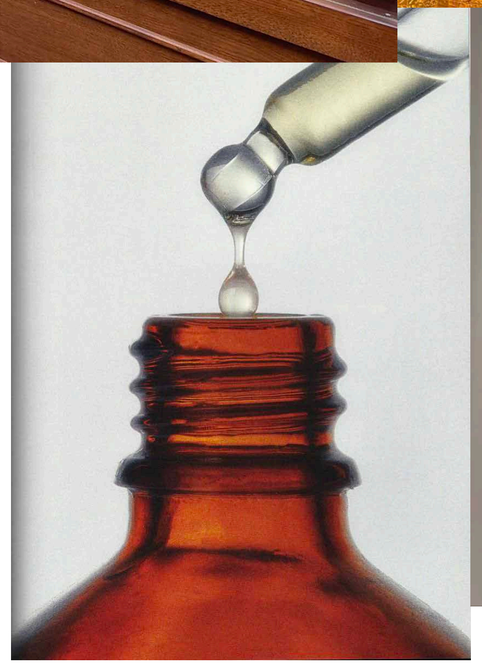

ZONA DE ENTRADA

Customer Journey
EXPLORAÇÃO

O que é que estamos a ver?/Qual é a ação?
Ao entrar na loja, o aspeto que me salta à vista é uma pedra em forma de socalco. Uma clara referência e alusão ao Douro, como ponto de partida.
A riqueza cromática das diferentes tonalidades de vinho mostram a diversidade de estilos de Vinho do Porto, armazenadas dentro de pequenas esferas de vidro iluminadas, como se de uma espécie de cápsulas se tratassem. Desde o Branco, Ruby e Tawny, cada uma preserva o seu próprio líquido revelando, de forma crua, como se estivéssemos a observar cada um ao microscópio, expondo as suas tonalidades, densidades e texturas.
Sinto o terroir que é representado no desnivelamento dos pés-direitos da loja, recriando a sensação das encostas íngremes características da região. E, ao olhar para cima, observo vários elementos no teto suspensos que acrescentam uma nova camada visual ao espaço, uma representação tão literal das zonas inacessíveis do Douro - aquelas onde só se chega a pé e onde a vindima é feita manualmente - que nem em bicos de pés lhes consigo tocar.
Toda esta zona da loja é acompanhada por uma atmosfera sensorial, de imagens, sons e aromas, que me fazem perder a noção do tempo, o que me obriga a parar para poder absorver todos os estímulos.

O que está escrito para o visitante?
Time shapes us. By hand, by nature. Time defines us. Our species, our tastes, our plans and our agendas. Yes, it takes time to visit a place. But it really takes time to get to know it. To remember it. Here, we welcome you to a paused state of being. This is where your journey begins. And where your souvenir begins to last.

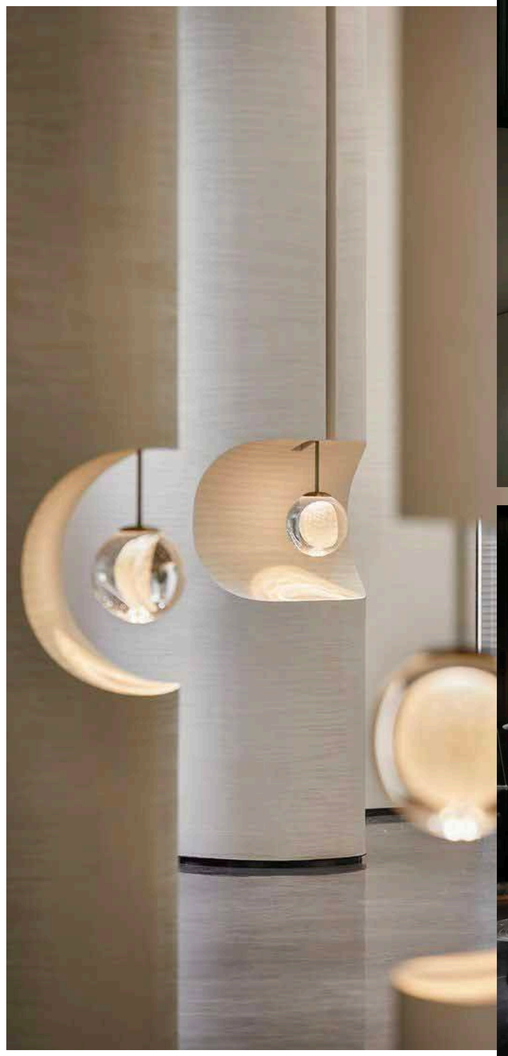

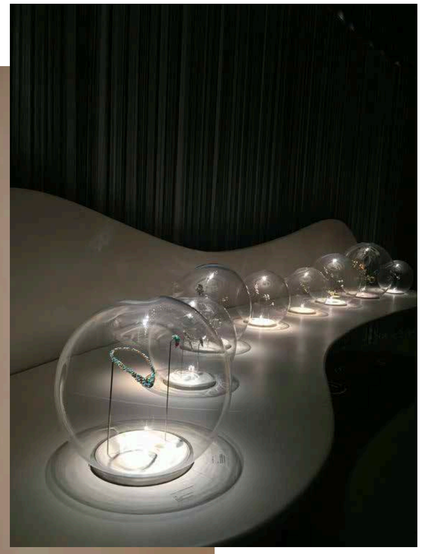

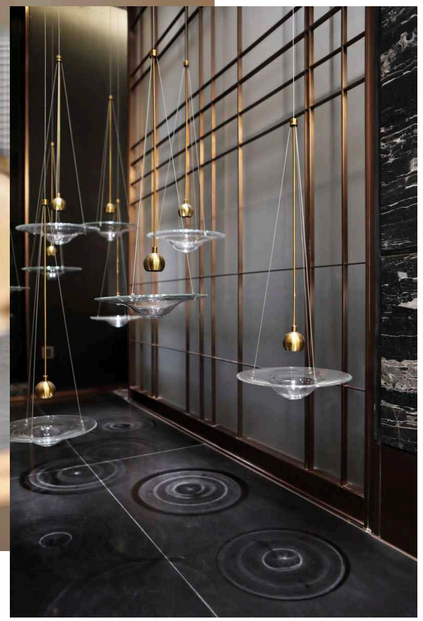

ZONA DE PROVAS

Customer Journey
EXPERIMENTAÇÃO

O que é que estamos a ver?/Qual é a ação?
Avanço para o momento da degustação. Rapidamente percebo que este não é um momento de prova convencional, não só pelo seu formato mas também pela forma como me é apresentado.
A própria entrega - individual, cuidada, quase cerimonial - faz-me sentir que estou a receber algo raro, como se de uma jóia se tratasse.
O seu aspeto visual, pequeno, circular e encapsulado - seja um lollipop que explode em contacto com a boca, uma gelatina ou um cubo gelado que derrete, lentamente - faz-me sentir que estou prestes a provar algo raro, que irá entrar em conflito com o expectável. Primeiro o aroma, depois a textura, e finalmente a profundidade de 400 anos condensada num momento tão curto e totalmente inesperado.
E é nessa intensidade que surge a reflexão: quantos instantes passam assim, depressa, sem deixarem memória? Aqui, sinto que este pequeno gesto pode tornar-se exatamente isso - uma memória marcada pela força do sabor e pelo peso do tempo que carrega.

O que está escrito para o visitante?
Port Wine carries more than 400 years of history: a timeless cultural landmark. And you, like any of us, will spend 3.5 to 4 years of your life simply eating and drinking.
What memories do those moments leave behind?
What memory will you take from this one, as you taste this Port Wine Souvenir?

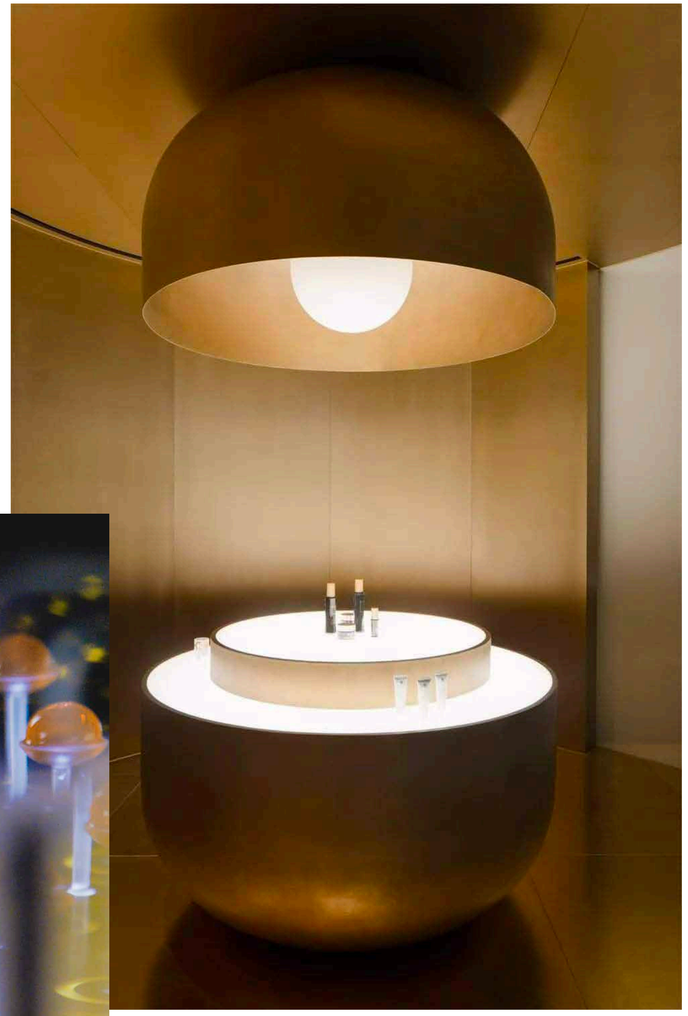

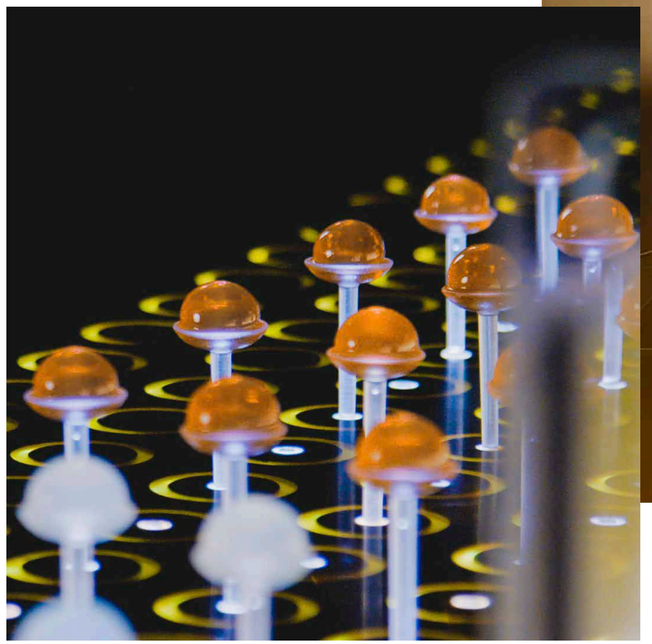

ZONA DE MEMÓRIA

Customer Journey
ENVOLVIMENTO

O que é que estamos a ver?/Qual é a ação?
No centro, uma instalação em vidro, de forma tubular, impõe-se pela sua presença. No seu interior, milhares de cartas surgem suspensas, preservadas no tempo como pequenos fragmentos de memórias pessoais. É aqui que sou convidado a refletir sobre o meu próprio tempo, deixando uma mensagem para o futuro para que fique eternizada naquele lugar.
Junto à instalação, um painel permite-me escrever a minha mensagem. Assim que confirmo o texto, vejo-a ser automaticamente absorvida para dentro do tubo, como se fosse sugada por uma força invisível. No mesmo segundo, o tubo ilumina-se e apresenta, no seu exterior, o momento preciso em que a minha memória foi registada (dia, mês, ano & hora, minuto e segundo). Essa marcação temporal fica ainda inscrita como parte da instalação, lado a lado com todas as outras mensagens deixadas antes de mim.
A memória que deixei em loja, a 25 de novembro de 2025, às 14h47, regressa a mim passado exatamente um ano, a 25 de novembro de 2026, às 14h47, com uma reflexão sobre a passagem do tempo, juntamente a um agradecimento pela minha presença e incentivo para uma nova compra. “Maria, hoje recordamos a tua visita feita há 1 ano à loja The 100’s Porto [prompt da mensagem partilhada em loja]. Porque queremos que continues a partilhar memórias, aproveita X% de desconto na compra do teu próximo souvenir. Vamos continuar a criar memórias juntos.”

O que está escrito para o visitante?
Most of what we share today disappears in seconds: swiped away, scrolled past, forgotten. The average human attention span today is estimated at 8 seconds, shorter than 20 years ago. Here, you’re invited to leave something different: a memory that lasts. A time stamp. A note for the future. Add your voice to the story of Port Wine Souvenir: a story built to endure.

ZONA DE PERSONALIZAÇÃO

Customer Journey
ESTÍMULO À PERSONALIZAÇÃO

O que é que estamos a ver?/Qual é a ação?
Chego à zona da personalização e este é o momento onde descubro as diferentes coleções de produto.
O espaço abre-se de forma mais ampla e luminosa, quase como uma galeria contemporânea. As paredes são revestidas por módulos verticais onde cada peça da coleção parece levitar, apoiada em prateleiras finíssimas de vidro que quase desaparecem à distância. A iluminação é precisa, quase cirúrgica: cada garrafa recebe um foco próprio, projetado para revelar os detalhes gráficos da coleção.
No centro, uma superfície ampla e circular funciona como mesa para o processo de personalização que acontece na hora e à vista de todos, através de uma manualidade que comprova o respeito por este momento.
Nesse momento, posso eternizar um instante concreto (dia, mês, ano & hora, minuto e segundo), gravando no produto um momento com significado. Pode ser uma data familiar, a data de uma celebração pessoal ou simplesmente o instante exato da visita. E é essa sensação de transformar um souvenir num marco pessoal que torna esta escolha tão especial.

O que está escrito para o visitante?
Our attention holds only a few pieces from the thousands of moments that pass each day. The rest dissolves into noise: messages, routines, rushing from one thing to the next.
But some moments deserve more than that.
The birth of a child.
The minute someone said yes.
The second your life changed.
When you choose a time here, you are choosing what deserves to last.

ZONA DE COMPRA

Customer Journey
ESTÍMULO À COMPRA

O que é que estamos a ver?/Qual é a ação?
A sensação deste espaço é envolvente, quente e quase cerimonial. As paredes iluminadas por tons dourados, que se difratam através da pequena fechadura já existente nas garrafas, permitem ver o líquido que nelas se concentra. A repetição ordenada das garrafas, alinhadas com precisão quase hipnótica, transforma esta zona num verdadeiro santuário deste líquido precioso.
À medida que me aproximo da saída, reparo num foco de luz no teto, estrategicamente orientado para uma frase inscrita no chão, uma luz que a destaca de tal forma que se torna impossível não a ler. É como se o espaço inteiro convergisse naquele ponto.
A frase só se revela a partir do ponto de compra, alinhada de forma tão estratégica que apenas quem está naquele lugar, naquele ângulo exato, a consegue decifrar. E, do exterior, nada é perceptível, esta é uma mensagem guardada apenas para quem conclui a experiência.
Por fim, ao lê-la, percebo que este é o momento em que tudo o que vivi aqui se concentra no objeto que carrego em mãos.

O que está escrito para o visitante?
In your hands is a piece of time. At the end, what you do with it becomes the memory.
See you next time...

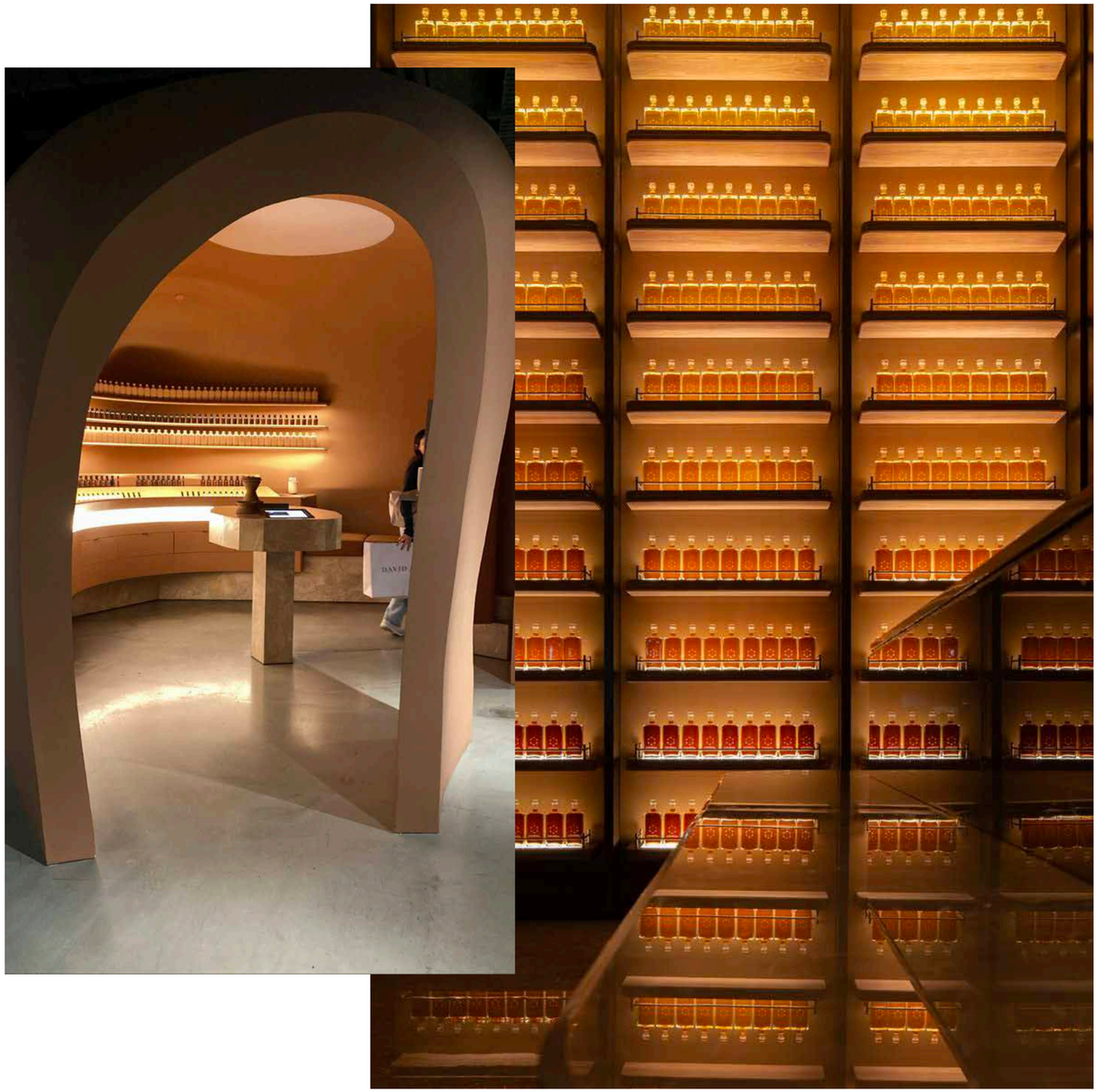

O PRODUTO

PACKAGING

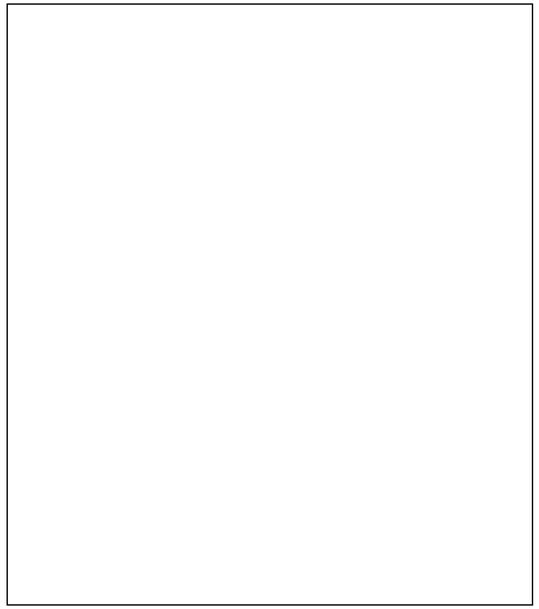

[ILUSTRAÇÃO]

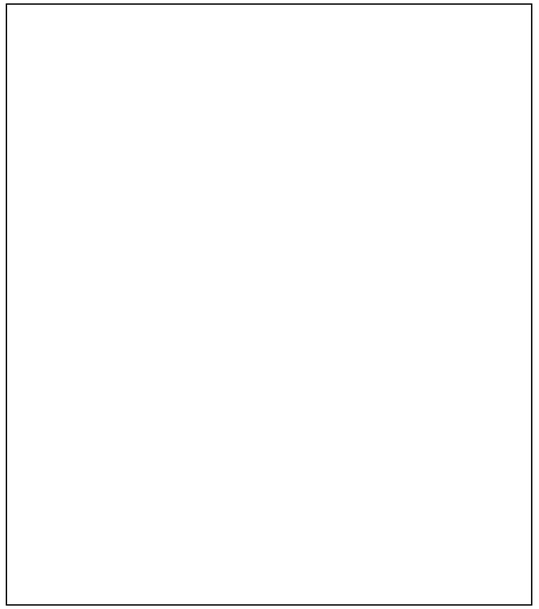

[ILUSTRAÇÃO]

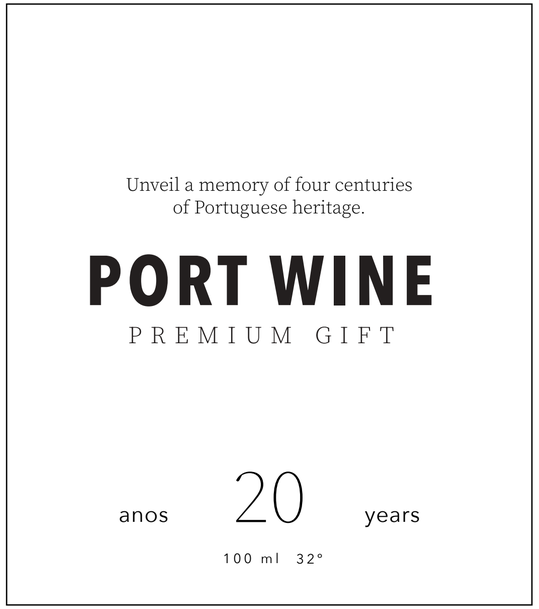

[MARCA & PRODUTO]

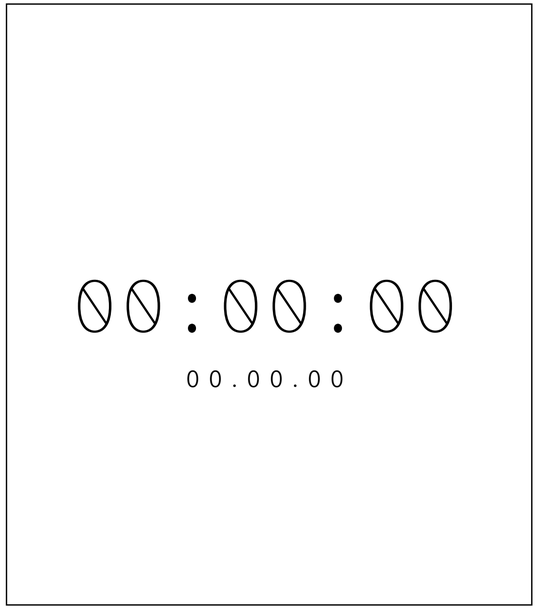

[PERSONALIZAÇÃO DE TEMPO]

TEMPO

COLEÇÃO 1
CIDADE

COLEÇÃO 2
PORTUGALIDADE

COLEÇÃO 3
LITERATURA

COLEÇÃO 4
AZULEJO

COLEÇÃO 1
CIDADE DO PORTO

Raised in 1763,
Clérigos Tower holds the city's past.
A legacy that endures through time and keeps Porto's memory alive.

Ribeira
Torre dos Clérigos
Ponte D. Luís
Igreja do Carmo
Casa da Música
Elétrico

MENSAGEM DE TEMPO

Raised in 1763,
Clérigos Tower holds the city's past.
A legacy that endures through time and
keeps Porto's memory alive.

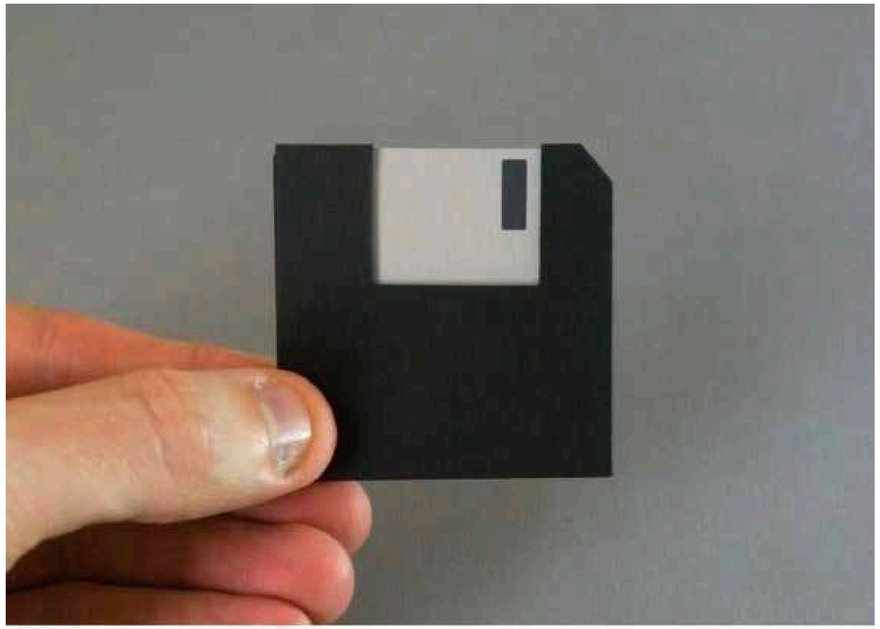

COLEÇÃO 2
PORTUGALIDADE

Lenço dos Namorados
Séculos XVII-XVIII

Uma tradição minhota em que raparigas bordavam lenços com versos e símbolos de amor para entregar aos seus amados.

Fado
Filigrana
Sardinhas
Galo de Barcelos
Veleiros
Lenço dos Namorados

COLEÇÃO 3
LITERATURA

Fernando Pessoa
1888-1935

Poeta português e uma das figuras centrais do modernismo, reconhecido como um dos maiores autores da língua portuguesa. Conhecido pela criação de múltiplos heterónimos, personalidades literárias distintas que assinaram obras com biografias e características próprias.

Fernando Pessoa
José Saramago
Eça de Queirós
Camilo Castelo Branco
Luís de Camões

COLEÇÃO 4
AZULEJO

Azulejos Portugueses
Século XV

Símbolo maior da cultura portuguesa. Nasceram da herança árabe, evoluíram com a criatividade do país e transformaram-se numa forma única de decorar, preservar e contar a nossa história através da arquitetura.

Palácio Nacional de Sintra
Sé de Coimbra
Capela das Almas
Estação do Rossio
Palácio Nacional da Pena
Igreja da Madre de Deus
Painéis de Eduardo Nery

Obrigado.

FEVEREIRO 2026

BY BASTARDA