GearSense AI

เว็บไซต์แนะนำสินค้าไอทีด้วย AI ที่เข้าใจความต้องการของคุณ

Made with GAMMA

ปัญหาที่พบเจอ

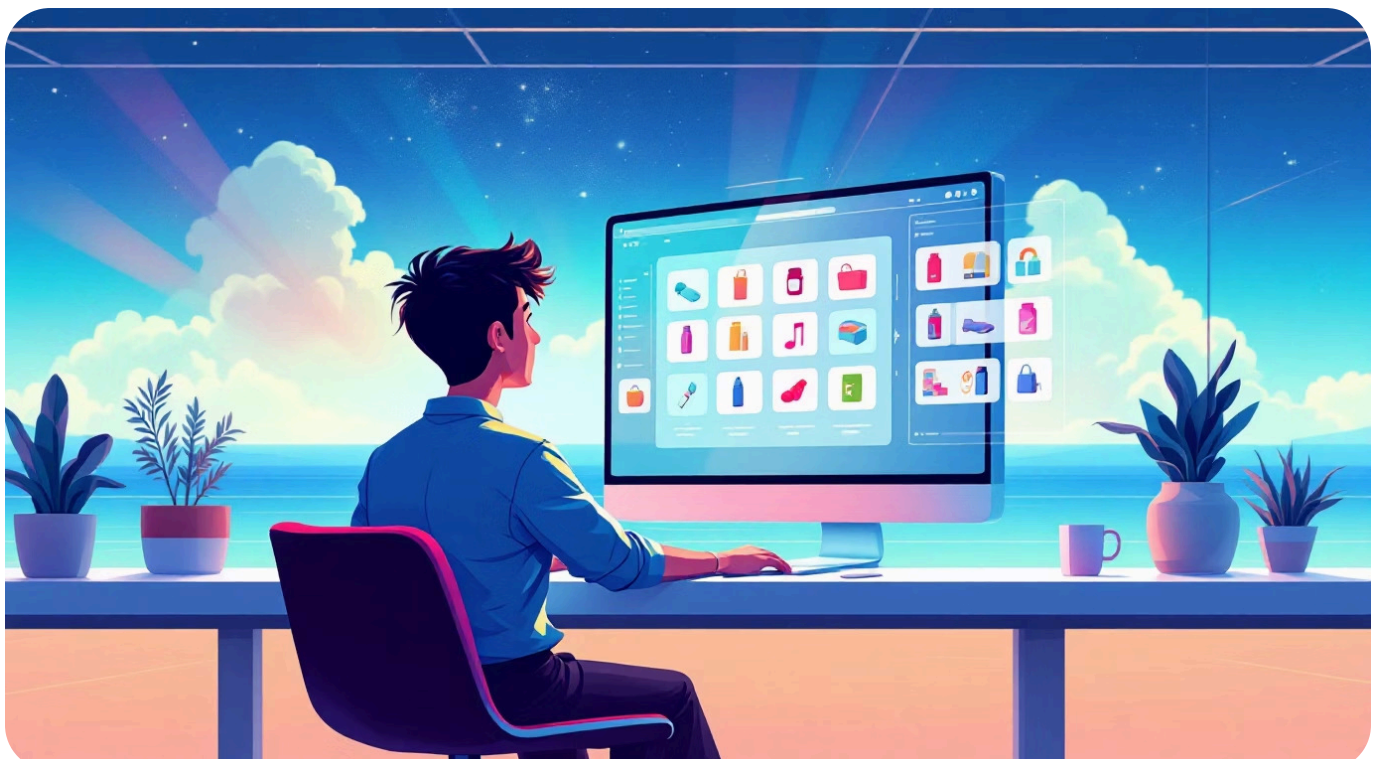

ใครเจอปัญหานี้

- ผู้บริโภคที่ไม่รู้ว่าจะเลือกสินค้าไอทีอย่างไร
- นักศึกษาที่มีงบจำกัดแต่ต้องการสินค้าที่คุ้มค่า
- ผู้ใช้ทั่วไปที่ไม่เข้าใจสเปกและเทคโนโลยี

ปัญหาหลัก

- มีตัวเลือกมากเกินไปจนตัดสินใจไม่ถูก
- ไม่รู้ว่าสเปกไหนเหมาะกับการใช้งานของตน
- กลัวซื้อมาแล้วไม่คุ้มค่าหรือไม่เหมาะกับความต้องการ

หมายเหตุ: เน้นว่าผู้ใช้ทั่วไปมักสับสนกับสเปกทางเทคนิค และต้องการคำแนะนำที่เข้าใจง่าย

Made with GAMMA

ผลกระทบ

73%

ของผู้บริโภค

ไม่มั่นใจในการเลือกซื้อสินค้าไอทีด้วยตัวเอง

45%

ของผู้ซื้อ

พบว่าสินค้าที่ซื้อมาไม่เหมาะกับการใช้งานจริง

ผลจากงานวิจัยในกลุ่มผู้บริโภคที่ซื้อสินค้าไอทีในปี 2024

Made with GAMMA

กระบวนการ: ก่อน vs หลัง

1

ก่อน

- ค้นหาข้อมูลเองหลายเว็บไซต์
- เปรียบเทียบสเปกและราคาด้วยตนเอง
- ใช้เวลานานหลายชั่วโมง
- เสี่ยงต่อการตัดสินใจผิดพลาด

2

หลัง

- ตอบคำถามสั้นๆ 3-5 ข้อ
- AI วิเคราะห์และแนะนำสินค้า
- ใช้เวลาเพียง 2-3 นาที
- ได้สินค้าที่เหมาะกับความต้องการ

Made with GAMMA

Demo Flow

01

หน้าแรก

แสดงสินค้าแนะนำและช่องค้นหา

02

แบบสอบถาม

ตอบคำถามเกี่ยวกับงบประมาณและการใช้งาน

03

ผลลัพธ์

แสดงสินค้าที่เหมาะกับคุณพร้อมเหตุผล

04

รายละเอียด

ดูสเปกและเปรียบเทียบสินค้าได้

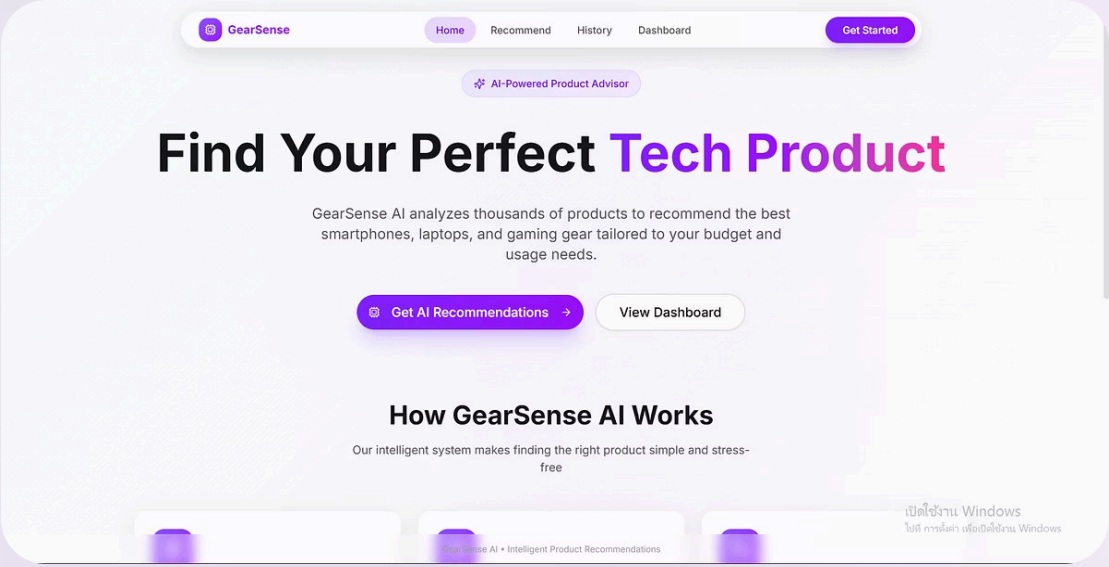

Made with GAMMA

AI ทำอะไรในระบบ

Input

- งบประมาณที่ผู้ใช้ระบุ
- ประเภทการใช้งาน (เล่นเกม/ทำงาน/เรียน)
- ความต้องการเฉพาะ (แบตเตอรี่/น้ำหนัก)
- แบรนด์ที่ชอบหรือไม่ชอบ

Guardrail

- กรองสินค้าตามงบประมาณ
- ตรวจสอบความเข้ากันได้ของสเปก
- ไม่แนะนำสินค้าที่มีปัญหา

Output

- รายการสินค้าที่เหมาะกับคุณ
- เหตุผลในการแนะนำ
- คะแนนและรีวิวของสินค้า
- ทางเลือกสำรอง

AI Engine

ใช้ Groq API ผ่าน API Key ในการประมวลผล

Made with GAMMA

KPI และการวัดผล

Baseline

Conversion Rate: 2.5%

เวลาใช้งาน: 8 นาที

1

2

3 เดือน

Conversion Rate: 4.0%

เวลาใช้งาน: 5 นาที

3

6 เดือน

Conversion Rate: 5.5%

เวลาใช้งาน: 3 นาที

วิธีวัด: ติดตาม Conversion Rate, เวลาใช้งาน, ความพึงพอใจของผู้ใช้ และจำนวนสินค้าที่แนะนำได้อย่างถูกต้อง

Made with GAMMA

ความเสี่ยงและ Mitigation

ข้อมูลสินค้าไม่ครบถ้วน

Red-zone: สินค้าใหม่ไม่มีข้อมูลในฐานข้อมูล

Mitigation: ใช้ Supabase ฐานข้อมูลที่อัปเดตเป็นประจำ และมีระบบรับข้อมูลจากแหล่งภายนอก

AI แนะนำผิดพลาด

Red-zone: AI วิเคราะห์ความต้องการผิด

Mitigation: Human-in-the-Loop (HITL) - มีระบบให้ผู้ใช้ให้ Feedback และปรับปรุงโมเดลอย่างต่อเนื่อง

ประสิทธิภาพของ API

Red-zone: Groq API มี latency สูงหรือมี downtime

Mitigation: ใช้ระบบ cache ข้อมูลและมี fallback mechanism สำหรับกรณี API ไม่ทำงาน

Made with GAMMA

Next Steps

เพิ่มประเภทสินค้า

ขยายจากมือถือและโน้ตบุ๊กไปยังสินค้าอื่น เช่น แท็บเล็ต เครื่องเสียง อุปกรณ์ IoT

พัฒนาแอปพลิเคชันมือถือ

สร้างแอป iOS และ Android เพื่อให้ผู้ใช้เข้าถึงได้ง่ายขึ้น

ระบบ Personalization

จดจำประวัติการค้นหาและแนะนำตามพฤติกรรมการใช้งาน

ฟีเจอร์ Community

เพิ่มรีวิวจากผู้ใช้และระบบให้คะแนนสินค้า

Made with GAMMA

ขอบคุณที่รับชม

GearSense AI

เว็บไซต์แนะนำสินค้าไอทีที่เข้าใจคุณ

เทคโนโลยี

Groq API + Supabase + Vercel

สินค้า

มือถือ โน้ตบุ๊ก อุปกรณ์เกมมิ่ง

เว็บไซต์: gearsense.vercel.app