PROCÉDURE SUR LE PROBLÈME D'ENVOI DES IMAGES

Table des matières

Introduction 1

Comment résoudre le problème 3

Introduction

Cette procédure vise à permettre la correction d'une erreur concernant l'envoi du formulaire, lors de la publication d'une nouvelle annonce d'enchère.

Ce problème est en lien avec l'environnement local de WampServer. Nous avons rencontré ce problème lors nos tests, ce pourquoi nous rédigeons cette procédure.

Cette erreur indique que le formulaire est invalide et vide. Cela est dû à une insertion d'images de taille trop volumineuses et au fait qu'une limite est définie dans les paramètres de WampServer dans le fichier php.ini.

Certaines images peuvent ne pas apparaître à cause de ce problème.

BONUS : Pour visualiser la taille de votre image, il faut accéder aux propriétés de votre image :

➔ Clic droit sur une image et cliquez sur « Propriétés » :

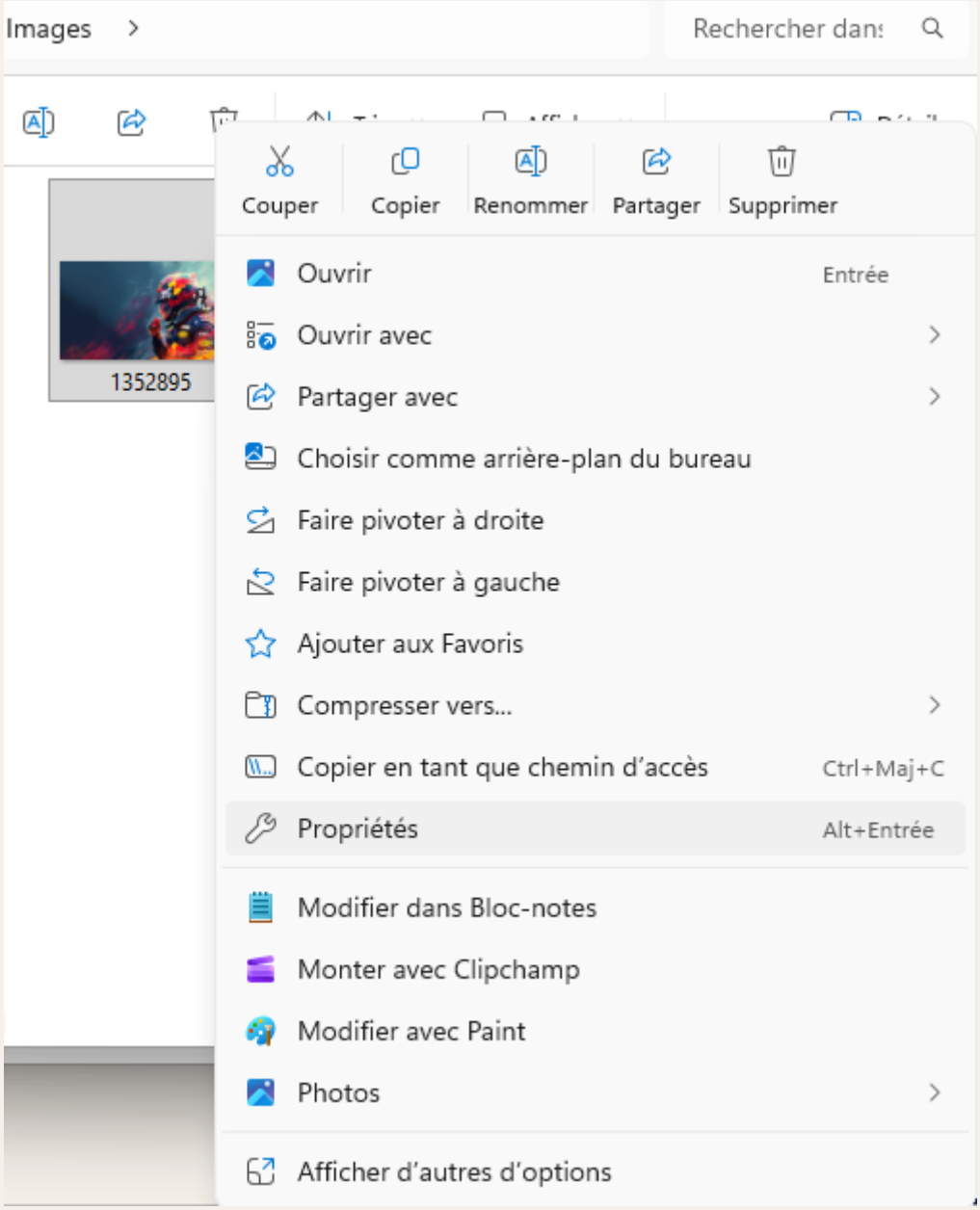

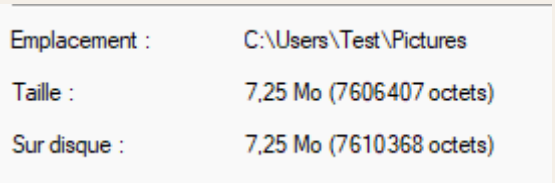

Sur la capture d'écran ci-dessous vous pourrez voir la taille de votre image.

Comment résoudre le problème

Dans votre environnement, **recherchez le fichier php.ini** et **effectuez ces modifications :**

➔ **Cliquez sur les icônes cachées**

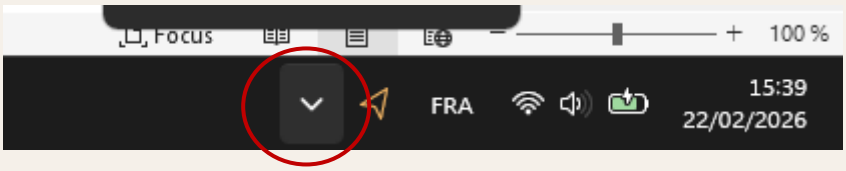

➔ **Clic gauche de la souris sur le logo WampServer**

➔ **PHP**

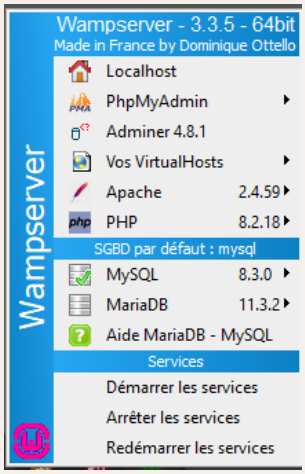

➔ **php.ini**

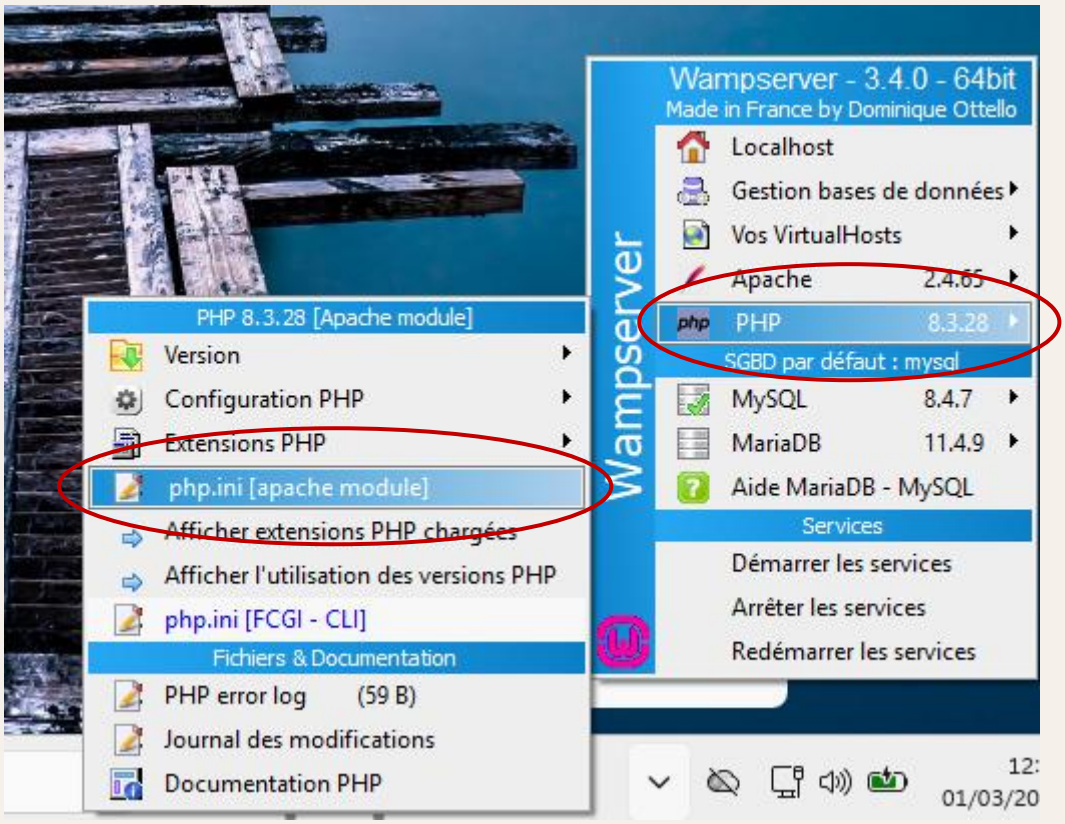

➔ **Une fois dans php .ini effectuez un CTRL + F et recherchez :**

- **upload_max_filesize**

  ```
  upload_max_filesize = 2M
  ```

- **post_max_size**

  ```
  post_max_size = 8M
  ```

Modifiez ces lignes comme dans l'exemple suivant :

- Exemple pour **upload_max_filesize** :
  - **upload_max_filesize = 10M**

    ```
    upload_max_filesize = 10M
    ```

- Exemple pour **post_max_size :**
  - **post_max_size = 20M**

    ```
    post_max_size = 20M
    ```

BONUS : Vous pouvez modifier les valeurs comme suivant :

- K = Kilooctets (très petite donnée envoyée maximale)
- M = Mégaoctets (moyenne)
- G = Gigaoctets (grande)

Attention !

- **Sauvegarder le fichier avant de le fermer sinon les modifications ne seront pas sauvegardées (CTRL + S pour sauvegarder le fichier php.ini)**
- **Relancer WampServer**

  Pour redémarrer il faut faire faire un clic droit sur l'icône WampServer et cliquer sur « Redémarrer de zéro » comme ci-dessous :

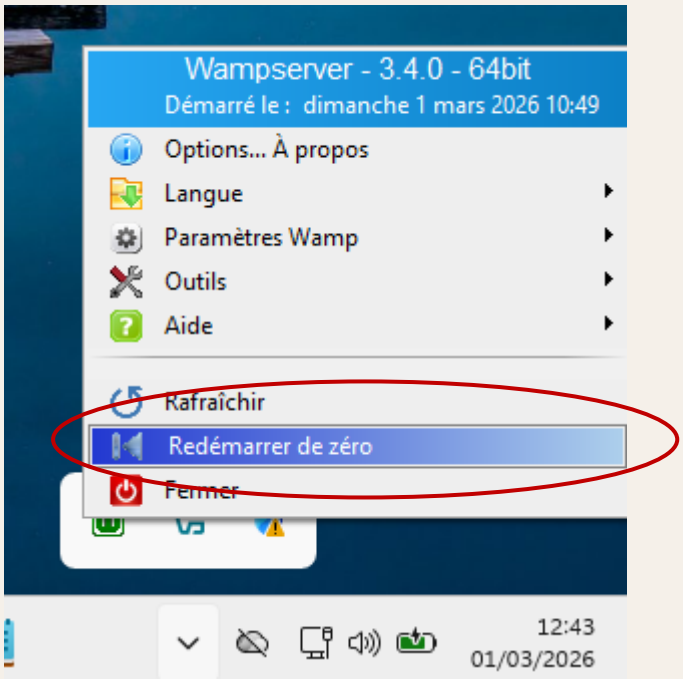

DURANT CE LAPS DE TEMPS LOCALHOST EST INACESSIBLE.

Une fois WampServer complètement redémarrer, retourner sur votre page.

Suivi des modifications				
Version	**Date**	**Auteur**	**Validation par**	**Objet**
V1	18/01/2026	BARTHOUX-SAUZE T.	GARNIER J.	Rédaction initiale du document
V2	22/02/2026	GARNIER J.		Ajout de quelques détails supplémentaires et mise en page améliorée
V3	1/03/2026	GARNIER J.		Ajout de quelques détails supplémentaires