Мир игр: история, виды и влияние

Краткий обзор эволюции игр, современных направлений и их эффекта на общество. В презентации — от первых экспериментов до трендов будущего.

Made with GAMMA

Что такое игра?

Игра — это организованная деятельность, сочетающая развлечение, обучение и творчество. Она задаёт правила, цели и стимулы, создаёт пространство для навыков, социальных взаимодействий и эмоций.

Обучение

Игры ускоряют усвоение навыков через практику и обратную связь.

Социальность

Игры объединяют людей, стимулируют сотрудничество и конкуренцию.

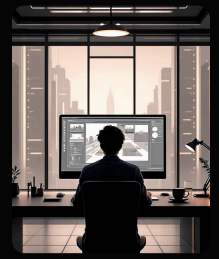

Творчество

От моддинга до сценариев — игры дают инструменты самовыражения.

Made with GAMMA

История игр: ключевые этапы

1 — 1952 — OXO

Первый опыт: крестики-нолики на компьютере как доказательство концепции.

2 — 1972 — Pong

Массовый интерес: аркадная простота, начало коммерческой отрасли.

3 — 1980-е — приставки

Atari, Nintendo, Sega — доминирование домашних консолей и культовых франшиз.

4 — Сегодня — онлайн и VR

Сетевая экономика, мобильность, иммерсивные технологии и новые бизнес-модели.

Эволюция показывает переход от экспериментальных программ к глобальной индустрии, влияющей на культуру и экономику.

Made with GAMMA

Виды игр

- Настольные и карточные: шахматы, покер — стратегия и социальные правила.
- Компьютерные и консольные: шутеры, стратегии, RPG — масштабные миры и сюжеты.
- Мобильные и социальные: доступность, короткие сессии, массовая аудитория.
- Образовательные и серьёзные игры: тренировки навыков и моделирование реальных задач.

Цветовые акценты и визуальные метафоры помогают отличать жанры и цели игр.

Made with GAMMA

Влияние игр на человека

Положительное

Развитие логики, реакции, пространственного мышления и командных навыков.

Отрицательное

Риск зависимости, нарушения сна и отвлечение от учёбы при отсутствии баланса.

Научные данные

Исследования указывают: умеренная игровая активность может улучшать когнитивные функции.

Ключ — регулирование времени и сознательное использование игр как инструмента развития.

Made with GAMMA

Современные тренды

- Киберспорт: профессиональные лиги, спонсоры, миллионы зрителей.
- AI и иммерсивность: процедурная генерация, адаптивный ИИ, VR/AR-опыт.
- Социальные пространства: игры как платформы для общения и творчества.
- Экономика: внутриигровые покупки, подписки, NFT и новые модели монетизации.

Тренды формируют не только продукты, но и карьерные пути, сообщества и культурные практики.

Made with GAMMA

Заключение

Игры — больше, чем развлечения

Они развивают навыки, создают сообщества и открывают новые профессии.

Нужен баланс

Ответственный подход к времени и контенту сохраняет пользу и снижает риски.

Будущее за инновациями

AI, VR и новые экономические модели продолжат трансформировать индустрию.

Используйте игры осознанно: как инструмент развития, общения и творчества.

Made with GAMMA