FPT Retail

TRUNG TÂM TIÊM CHỦNG
LONG CHÂU

TIẾP NHẬN VÀ XỬ LÝ PHIẾU PHẢN ỨNG SAU TIÊM

Mục lục

TRUNG TÂM TIÊM CHỦNG LONG CHÂU

1. Tổng quan về tính năng
2. Hướng dẫn thao tác

   2.1 Bác sĩ shop / bác sĩ eCom tạo phiếu PUST

   2.2 Bác sĩ shop / bác sĩ eCom xem danh sách phiếu PUST

   2.3 Bác sĩ shop / bác sĩ eCom cập nhật kết quả xử lý phiếu PUST

   2.4 Bác sĩ shop / bác sĩ eCom xem ghi chú PUST

1. Tổng quan về tính năng

Tính năng **Tiếp nhận và theo dõi PUST** được xây dựng nhằm hỗ trợ đội ngũ **Bác sĩ Ecom, Hội đồng Y khoa và Bác sĩ Trung tâm tiêm chủng** trong việc ghi nhận, xử lý và theo dõi các trường hợp khách hàng có phản ứng sau tiêm.

Tính năng mới giúp:

- **Tập trung dữ liệu** phản ứng sau tiêm trên hệ thống, thay thế việc ghi nhận thủ công.
- **Tạo đầu mối xử lý thống nhất** giữa các bộ phận
- **Theo dõi, cập nhật và phản hồi chuyên môn** đối với từng trường hợp PUST, đặc biệt là các ca có mức độ nghiêm trọng.
- **Giảm tải thao tác thủ công**, nâng cao năng suất làm việc và đảm bảo tính bảo mật, toàn vẹn dữ liệu y khoa.

Lưu ý

TRUNG TÂM TIÊM CHỦNG LONG CHÂU

1. Chỉ có bác sĩ TTTC/bác sĩ eCom/HĐYK được quyền tạo, xem và cập nhật phiếu PUST
2. Đối với kết quả xử lý = Chưa liên hệ được KH. Hệ thống sẽ tự động cập nhật trạng thái về Hoàn tất vào ngày D+2 với D là cập nhật kết quả
3. Đối với kết quả xử lý = Sức khỏe đã ổn định. Hệ thống sẽ tự động cập nhật trạng thái về Hoàn tất vào ngày D+1 với D là cập nhật kết quả
4. Phiếu được tạo xong sẽ gửi thông báo và tin nhắn đến bác sĩ shop tiêm. Nếu cùng 1 ngày mà KH tiêm ở 2 shop khác nhau thì hệ thống lấy shop đầu tiên để gửi thông báo và tin nhắn
5. Với phiếu có hướng xử lý = Kiểm tra và xử trí tại trung tâm tiêm chủng, nếu sau 30p vẫn còn trạng thái Chưa xử lý thì sẽ gửi thông báo tới bác sĩ eCom
6. Với phiếu có hướng xử lý = Đến cơ sở y tế gần nhà, nếu sau 15p vẫn còn trạng thái Chưa xử lý thì sẽ gửi thông báo tới bác sĩ eCom

2.1 Bác sĩ shop / bác sĩ eCom tạo phiếu PUST

TRUNG TÂM TIÊM CHỦNG LONG CHÂU

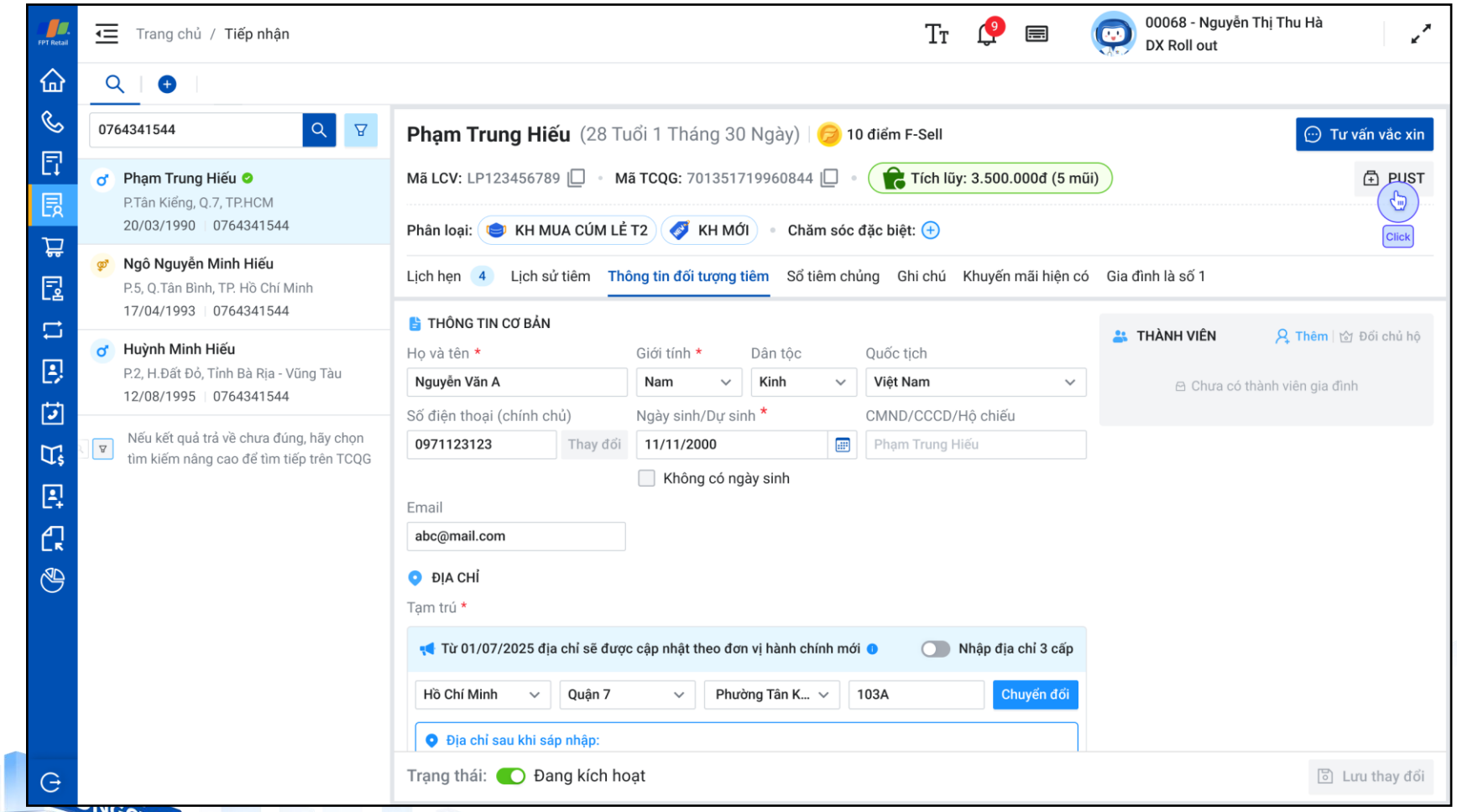

B1: Tại màn hình Tiếp nhận, bấm nút PUST

B2: Hiển thị màn hình tạo phiếu

Lưu ý: nút tạo PUST chỉ phân quyền cho BS shop/BS eCom/HĐYK được thao tác

2.1 Bác sĩ shop / bác sĩ eCom tạo phiếu PUST

TRUNG TÂM TIÊM CHỦNG LONG CHÂU

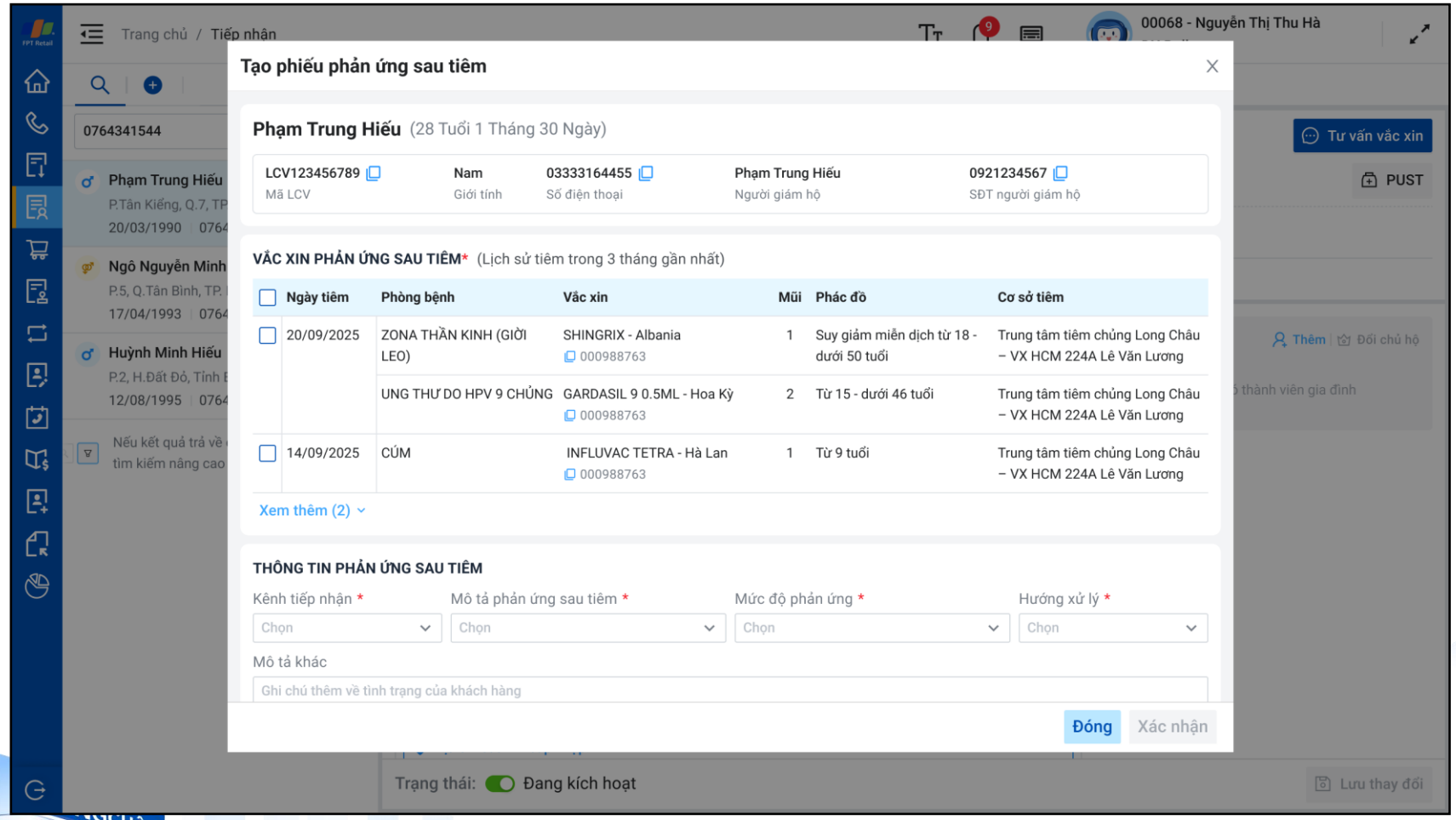

B3: Chọn vắc xin phản ứng sau tiêm (chỉ hiển thị danh sách vắc xin tiêm tại Long Châu)

B4: Chọn thông tin phản ứng sau tiêm

- Kênh tiếp nhận
- Mô tả phản ứng sau tiêm
- Mức độ phản ứng
- Hướng xử lý
- Mô tả khác

B5: Bấm Xác nhận

2.1 Bác sĩ shop / bác sĩ eCom tạo phiếu PUST

TRUNG TÂM TIÊM CHỦNG LONG CHÂU

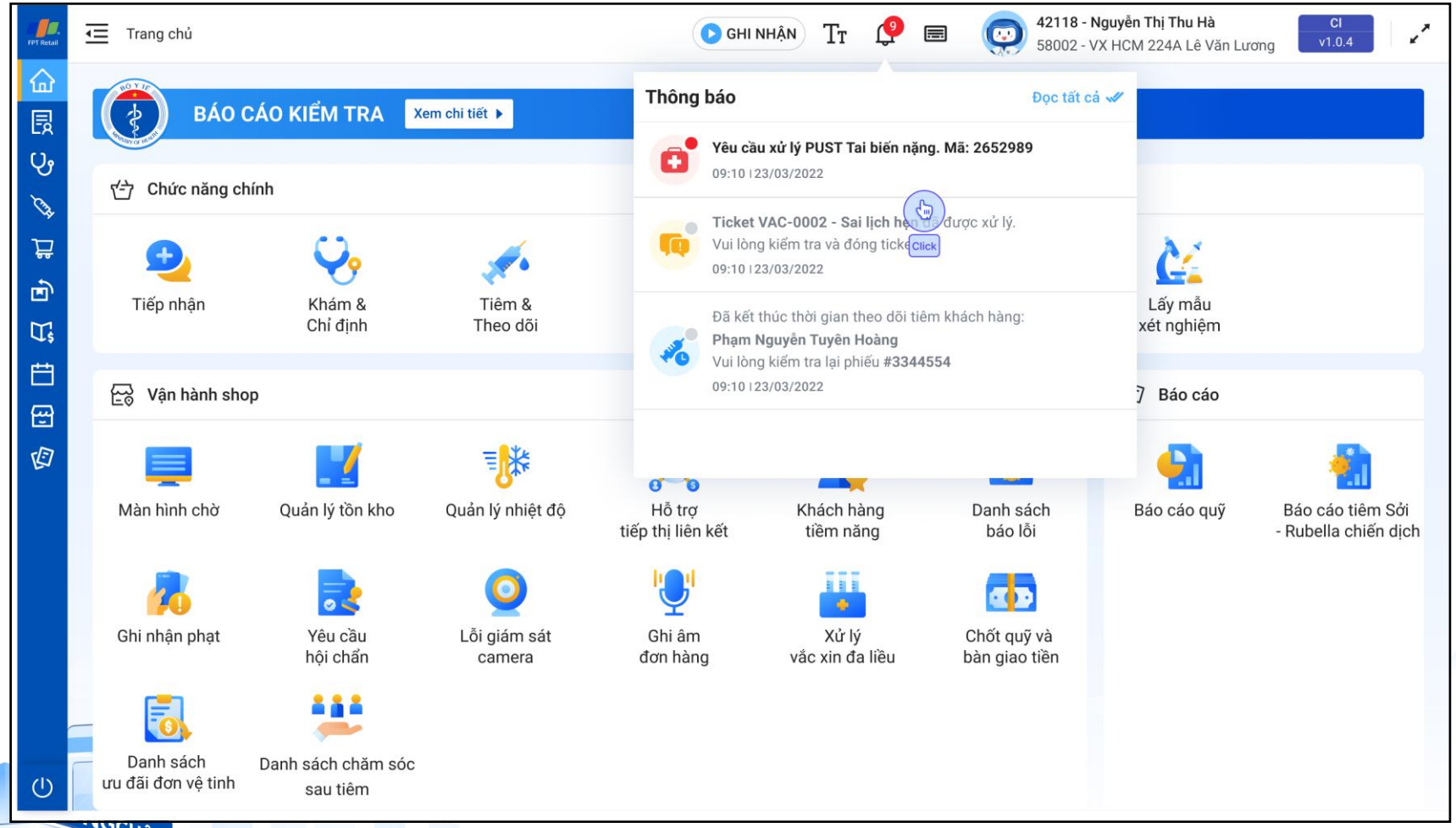

B6: Hệ thống gửi thông báo tới tất cả các bác sĩ của shop tiêm sau khi tạo phiếu thành công

B7: Bấm vào thông báo sẽ chuyển sang màn hình chi tiết của phiếu PUST

Lưu ý: Bác sĩ phải bấm vào nút "Vui lòng nhận thông báo" (bên cạnh nút ghi âm)

2.2 Bác sĩ shop / bác sĩ eCom xem danh sách phiếu PUST

TRUNG TÂM TIÊM CHỦNG LONG CHÂU

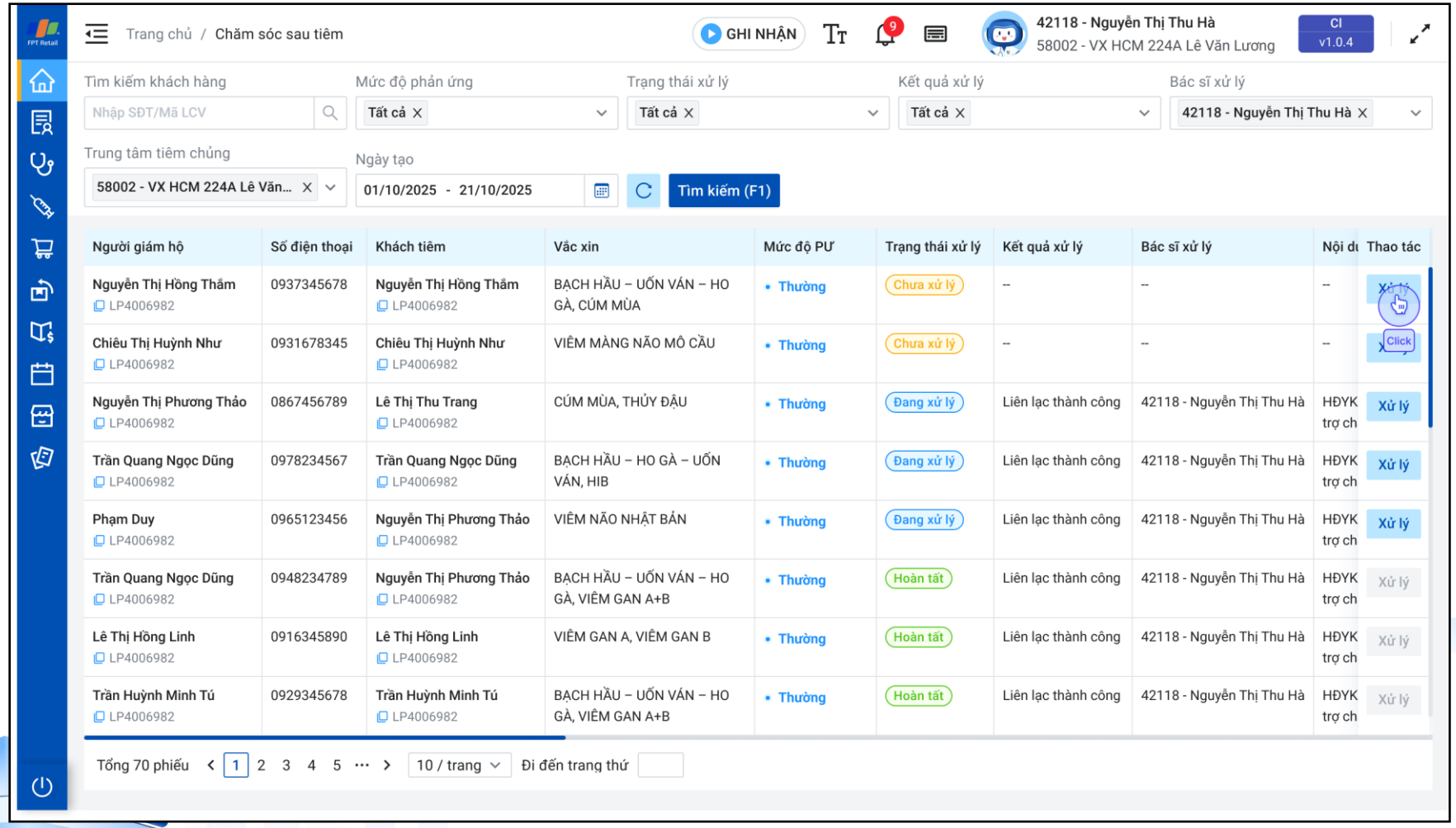

B1: Tại màn hình Trang chủ chọn menu Chăm sóc sau tiêm

B2: Hiển thị màn hình danh sách theo dõi phản ứng sau tiêm

- Ở RSA ECOM: cần chọn tab theo dõi phản ứng sau tiêm

2.3 Bác sĩ shop / bác sĩ eCom cập nhật kết quả xử lý phiếu PUST

TRUNG TÂM TIÊM CHỦNG LONG CHÂU
FPT Retail

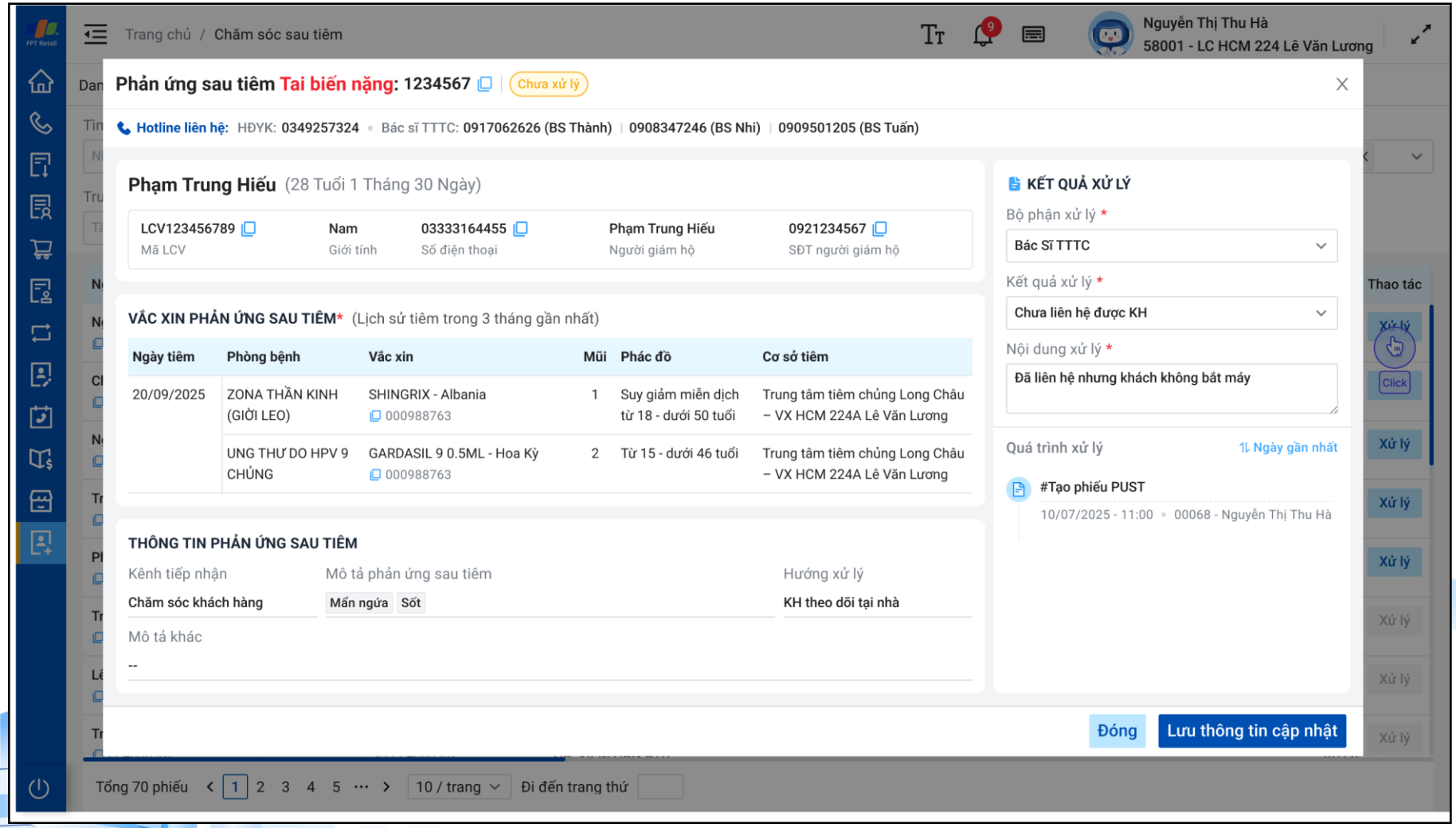

B1: Bấm nút Xử lý ở màn hình danh sách phiếu

B2: Hiển thị màn hình chi tiết phiếu PUST

B3: Cập nhật kết quả xử lý

- Bộ phận xử lý
- Kết quả xử lý
- Nội dung xử lý

B4: Bấm Lưu thông tin cập nhật

2.3 Bác sĩ shop / bác sĩ eCom cập nhật kết quả xử lý phiếu PUST

TRUNG TÂM TIÊM CHỦNG LONG CHÂU
FPT Retail

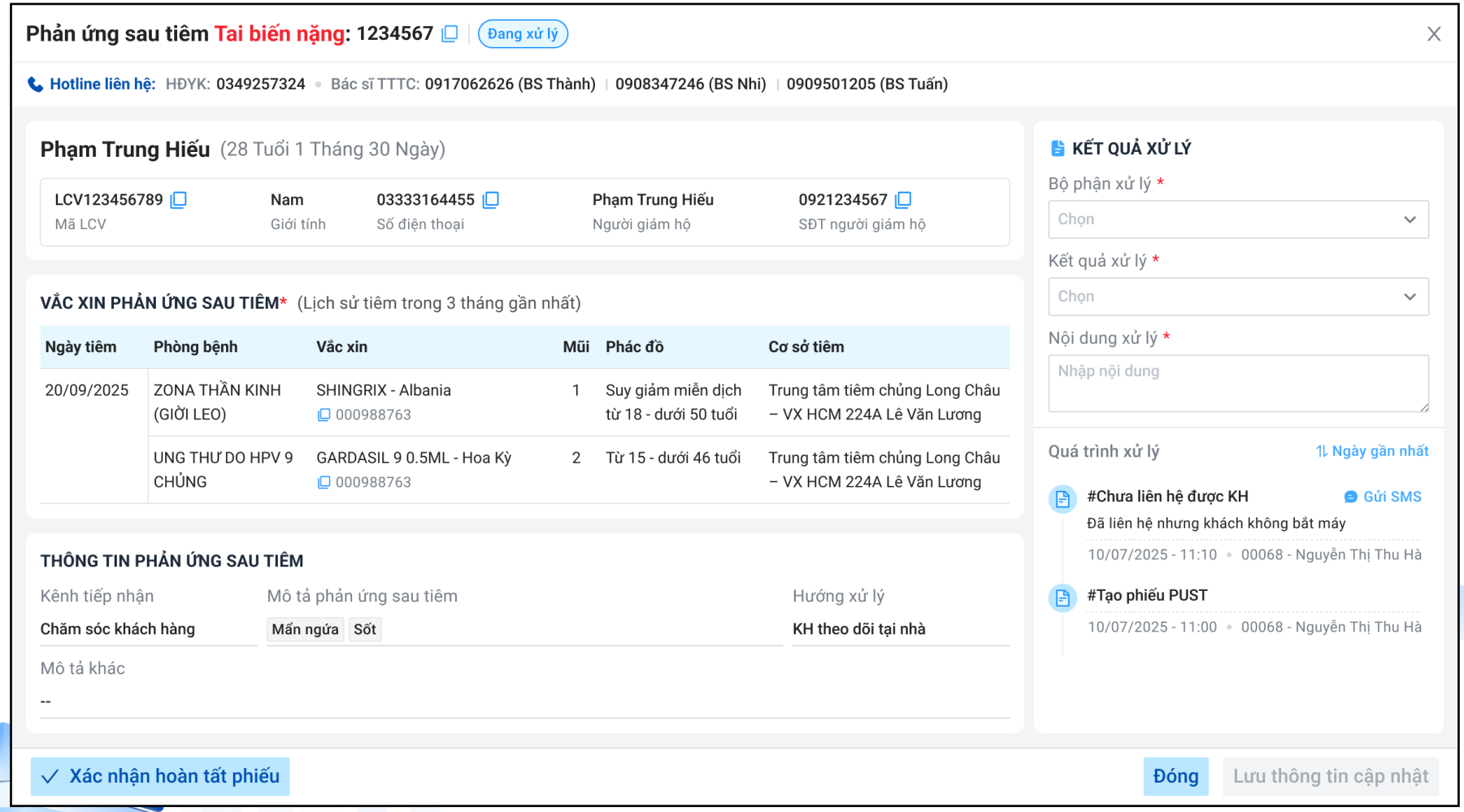

B5: Bấm gửi SMS

B6: Bấm Xác nhận hoàn tất phiếu

Lưu ý: Chỉ hiển thị 2 nút trên khi kết quả = Chưa liên hệ được KH và không bắt buộc người dùng thao tác B5, B6

- **Nếu bấm xác nhận hoàn tất thì phiếu được cập nhật trạng thái Hoàn tất và không được xử lý tiếp**

2.4 Bác sĩ shop / bác sĩ eCom xem ghi chú PUST

TRUNG TÂM TIÊM CHỦNG LONG CHÂU

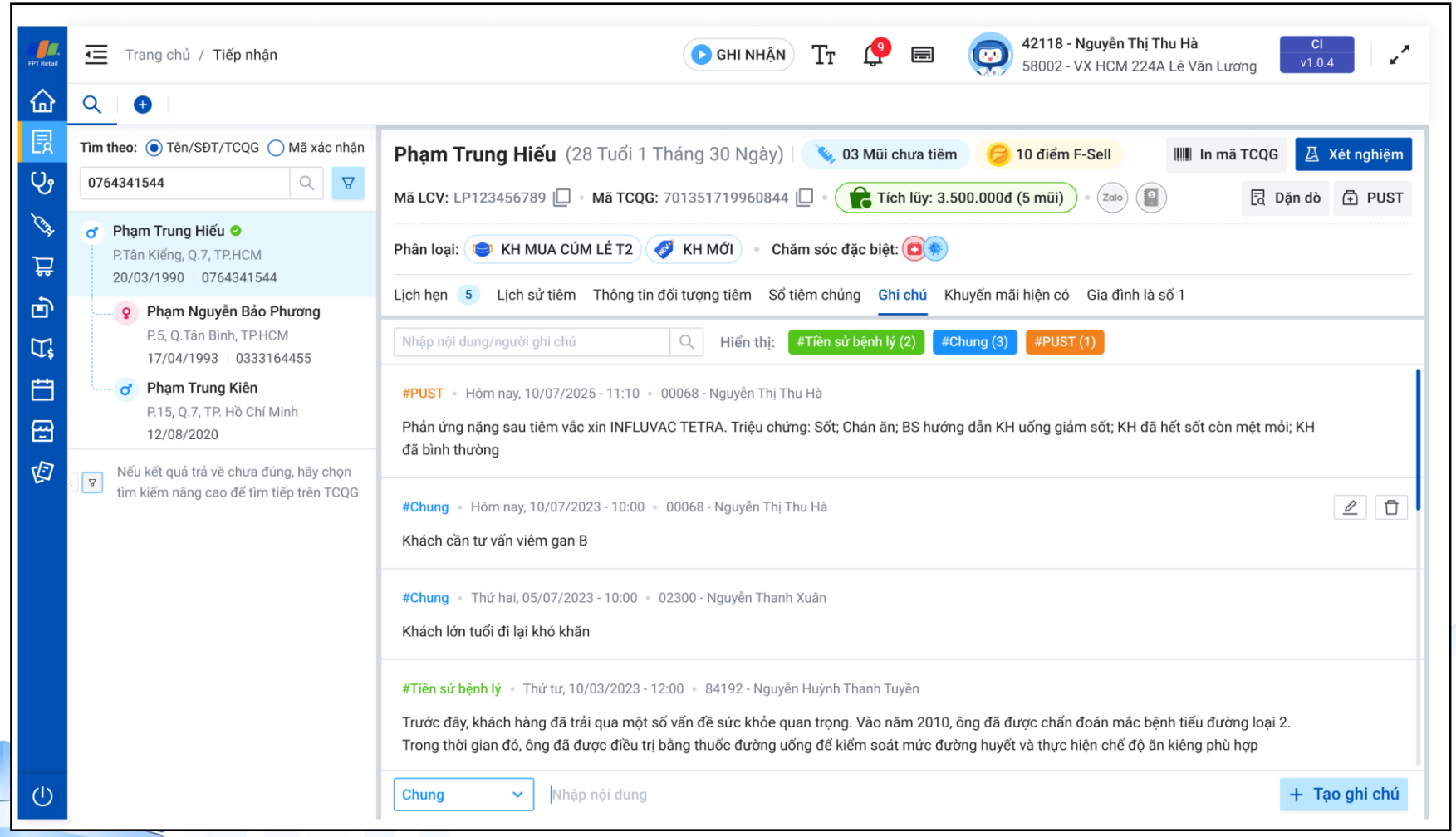

1. Chăm sóc đặc biệt: icon

Hiển thị khi tạo phiếu PUST. 1 KH chỉ có 1 tag này và không được chỉnh sửa

2. Ghi chú:

- Sau khi hoàn tất phiếu PUST, hệ thống tự động tạo ghi chú PUST
- Ghi chú PUST chỉ xem không được chỉnh sửa
- Format ghi chú: <Mức độ PƯ> sau tiêm vắc xin <tên vắc xin>. Triệu chứng: <mô tả PƯ>, <nội dung xử lý 1>, <nội dung xử lý 2>, ...

TRUNG TÂM TIÊM CHỦNG
LONG CHÂU

Cảm ơn!