Petsitter

COMPIANO Lucas, MONFRET Romain, SIAO Kélia

Présentation du projet

Petsitter est un site qui permet de **mettre en relation** des maîtres d'animaux ainsi que des personnes souhaitant proposer leur service pour garder les animaux. Il permet une recherche facile et sur-mesure en fonction des besoins des maîtres mais également en fonction des disponibilités des petsitters. Nous proposons un service certifié avec notamment la possibilité de voir le profil de la personne que l'on va engager avant toute décision. La fonctionnalité des pet' favoris est un gage de qualité en plus, qui montre que certains maîtres ont beaucoup apprécié le service proposé par un petsitter.

Membres du projet et tâches occupées

Toutes les tâches réalisées peuvent également être vues dans les commits du projet du GitHub

COMPIANO Lucas

- Réalisation de l'arborescence
- Réalisation de la recherche d'annonce en php et de la partie profil en back
- Programmation et gestion de la partie commentaires en PHP
- Réalisation de la partie edit
- Structuration de la base de données

MONFRET Romain

- Écriture et lecture du CRUD et lecture au niveau du CRUD
- Réalisationde l'inscription, la connexion et la déconnexion avec contrôle d'erreurs et hachage mot de passe
- Réalisation upload d'image et affichage des images
- Réalisation création d'annonce et insertion des données dans la BBD + vérification
- Réalisation du système de recherche à paramètres multiples via un form en POST
- Structuration de la base de données
- Intégration PHP avec HTML CSS de la page *chercher_annonce.php*

SIAO Kélia

- Réalisation des maquettes Figma en guise de support pour la partie front
- Réalisation de l'intégralité du FRONT avec les langages HTML, CSS, JavaScript
- Gestion du responsive mobile avec l'intégration de grilles responsive
- Intégration du front au PHP de la plupart des pages du site
- Création de *page profil* et *page membre* en php > possiblité de modifier, supprimer les annonces

Lien de la vidéo du protoype visuel fonctionnel (également disponible dans le dossier Documentation sur GitHub) :
https://youtu.be/1n4Nf9-uLQ0

Lien du GitHub :
https://github.com/PokeStar04/Projet-PetSitter

Projet en ligne sur ce serveur :
185.189.157.227

Documentation

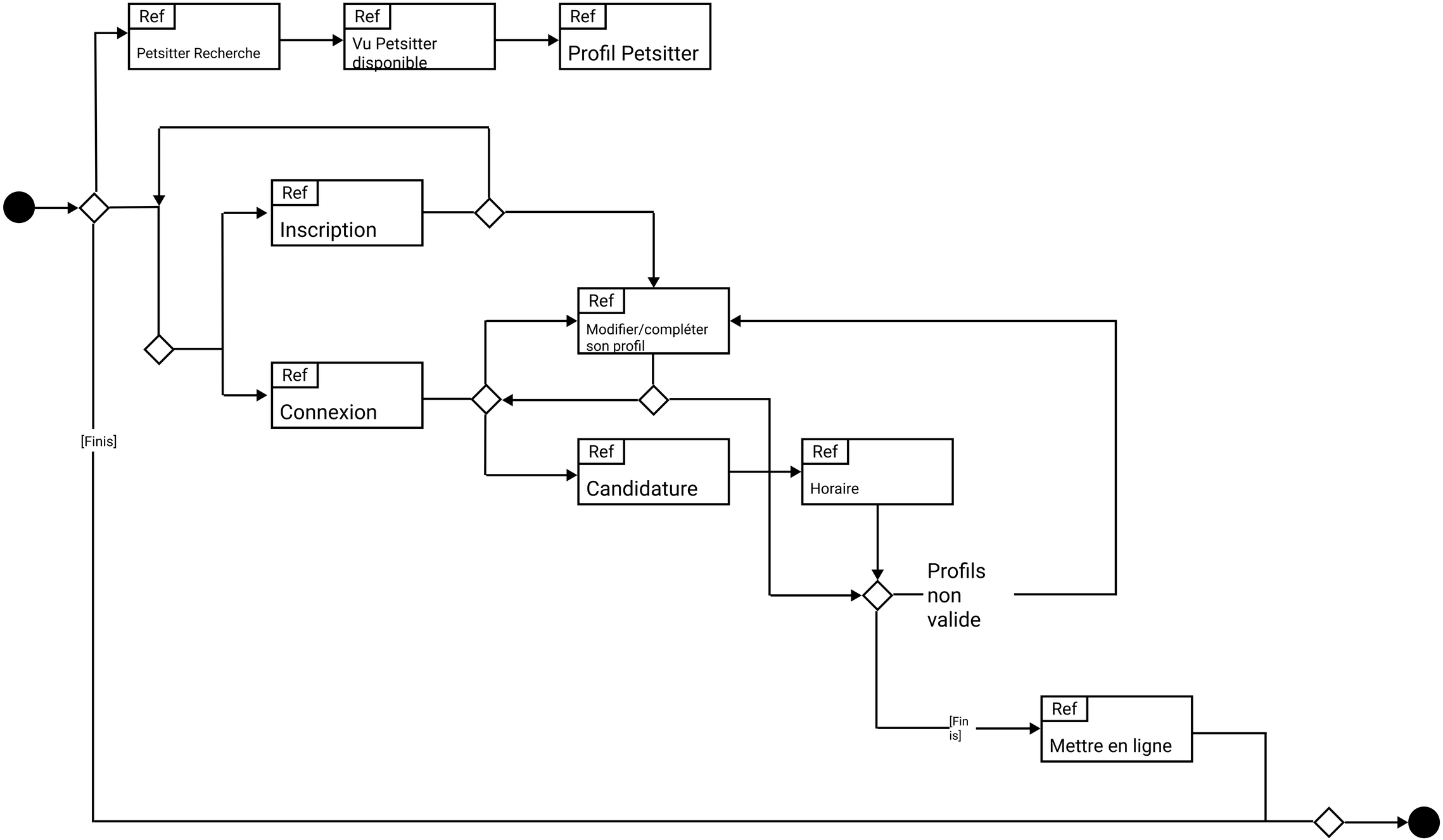
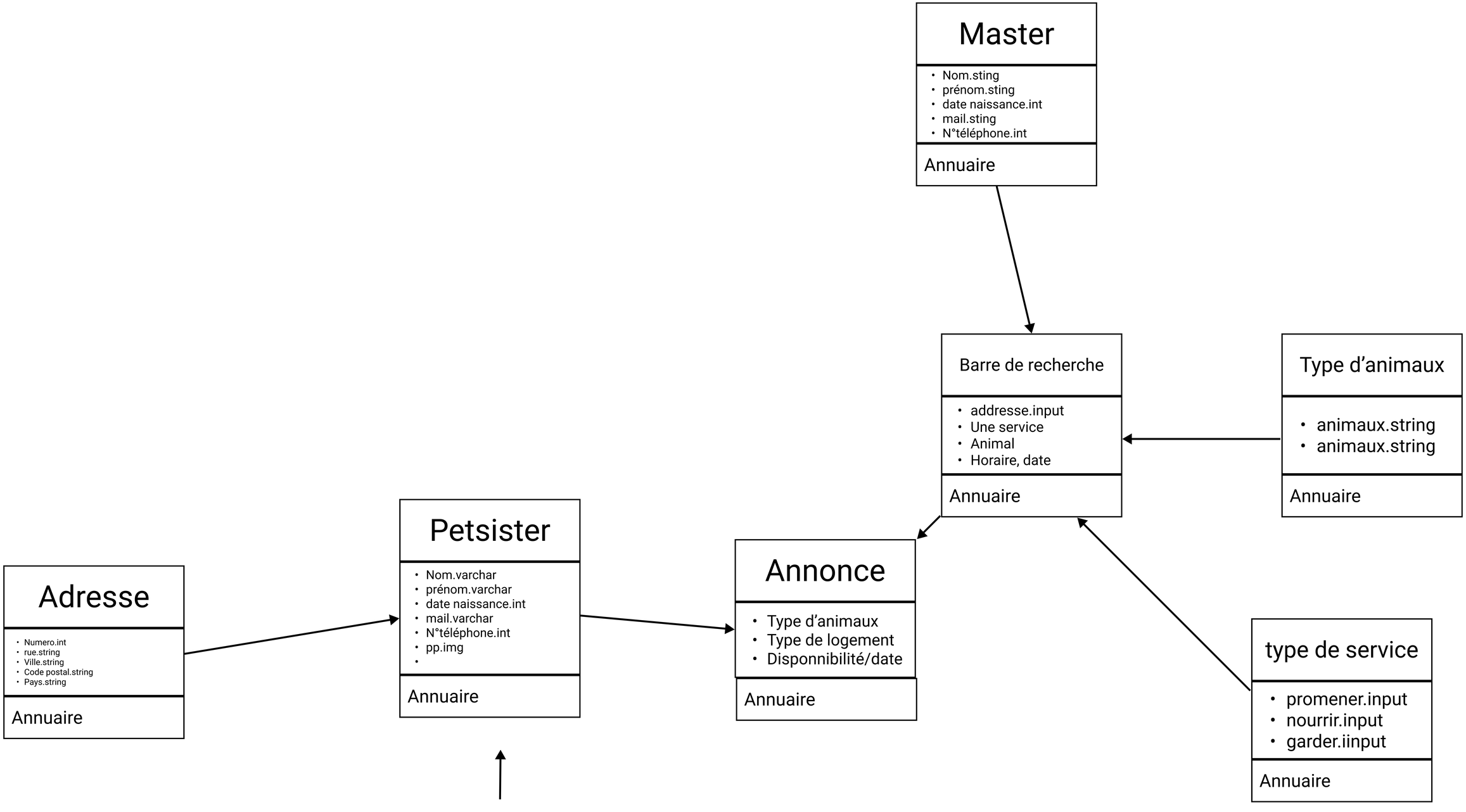
Documentation