Layanan Pengadaan Secara Elektronik

Sistem Informasi Kinerja Penyedia

VENDOR/SUPPLIER OF
PT. INTINIAGA SUKSES ABADI

PT. INTINIAGA SUKSES ABADI

PROFILE COMPANY

IMPERIAL TATA KONSTRUKSI

Engineering - Construction - General Trading

PT. IMPERIAL TATA KONSTRUKSI

OFFICE & WORKSHOP

JL PARANGTRITIS KM 11 RT 12 SABDODADI BANTUL
DAERAH ISTIMEWA YOGJAKARTA
TELP/FAX 0274-368888

E-MAIL : itk.ykoffice@gmail.com

DATA PERUSAHAAN

Nama Perusahaan	**PT. IMPERIAL TATA KONSTRUKSI**
Alamat Perusahaan	Jalan Parangtritis KM.11 RT.12 Sabdodadi Bantul Yogyakarta 55715 Tlp/Fax : 0274 368888 E-mail : itk.ykoffice@gmail.com
Pemegang Saham	1. **Sigit Noor Mashary, ST** 2. **Mohammad Fitrul Aidin, ST** 3. **Ir. Anami, MBA, CWM** 4. **Indah Purwati**
Susunan Pengurus Perusahaan	Direktur Utama : **Sigit Noor Mashary, ST** Direktur : **Mohammad Fitrul Aidin, ST** Komisaris Utama : **Ir. Anami, MBA, CWM** Komisaris : **Indah Purwati**
Akte Pendirian	Notaris Erma Subasir. SH No. 03 Tanggal 03 Januari 2017
Akte Perubahan	Notaris Dwi Hartanto. SH No. 03 Tanggal 26 April 2021
Akte Perubahan	Notaris Dwi Hartanto. SH No. 04 Tanggal 26 April 2021
Akte Perubahan	Notaris Dwi Hartanto. SH No. 05 Tanggal 26 April 2021
Akte Perubahan	Notaris Dwi Hartanto. SH No. 06 Tanggal 29 April 2021

DATA PERUSAHAAN

Kementrian Hukum dan Hak Asasi Manusia	Nomor : AHU-AH.01.03-0312805 Tanggal 19 Mei 2021
Kementrian Hukum dan Hak Asasi Manusia	Nomor : AHU-AH.01.03-0312808 Tanggal 19 Mei 2021
Nomor Pokok Wajib Pajak (NPWP)	No. 42.323.525.8-543.000
Kementrian Keuangan Republik Indonesia	S-6614KT/WPJ.23/KP.0503/2021
Nomor Induk Berusaha (NIB)	12390000610291
KTA Aspeknas	Nomor Anggota 0024/1/13/APN/28/3604 Nomor Registrasi Nasional 0-3604-06-023-1-29-017628
Surat Keterangan Sertifikasi Bidang Bangunan Sipil	No.21/SKA/ASPEKNAS/JATENG/V/2021
SI.001	Jasa Pelaksana Konstruksi Saluran Air, Pelabuhan,Dam,dan Prasarana Sumber Daya Air Lainya
SI.003	Jasa Pelaksana Konstruksi Jalan Raya (Kecuali Jalan Layang), Jalan, Rel Kereta Api, dan Landasan Pacu Bandara
SI.004	Jasa Pelaksana Konstruksi Pekerjaan Jembatan, Jalan Layang, Terowongan dan Subways
SI.011	Jasa Pelaksana Konstruksi Bangunan Stadion Untuk Olahraga Outdoor
Surat Ijin Usaha Perdagangan (SIUP)	KBLI: 46638 Perdagangan Besar Berbagai Macam Material Bangunnan
Surat Ijin Usaha Perdagangan (SIUP)	KBLI : 46900 Perdagangan Besar Berbagai Macam Barang

LEGALITAS

COMPANY

~~GROSSE~~

TURUNAN / SALINAN

AKTA :

AKTA PENDIRIAN

PERSEROAN TERBATAS

"PT.IMPERIAL TATA KONSTRUKSI"

Tanggal : 03 Januari 2017

Nomor : 03

NOTARIS

S.K. Menteri Kehakiman dan HAM RI.

No. C - 410 Ht. 03. 01 - Th. 2002

Tanggal 19 Maret 2002

ERMA SUBASIR, S.H.

Jalan Suyudono No. 101 Telp. (024) 3588221

SEMARANG

---------- AKTA PENDIRIAN PERSEROAN TERBATAS ----------

---------- PT. "IMPERIAL TATA KONSTRUKSI" ----------

---------- Nomor : 03 ----------

-Pada hari ini, Selasa tanggal 03-01-2017 (tiga Januari duaribu----------
tujuhbelas); ----------

-Pukul 14.15 W.I.B (empatbelas lebih limabelas menit Waktu Indonesia-
bagian Barat); ----------

-Menghadap kepada saya, ERMA SUBASIR, Sarjana Hukum, Notaris di-
Semarang, dengan dihadiri oleh para saksi yang telah saya, Notaris-----
kenal dan nama-namanya akan disebutkan pada bagian akhir akta ini,---
yait. ----------

1. Tuan **MOHAMMAD FITRUL AIDIN,** lahir di Sidoarjo pada tanggal ----
   12-04-1974 (duabelas April seribu sembilanratus tujuhpuluh empat),
   Warga Negara Indonesia, Karyawan Swasta, pemegang Kartu Tanda
   Penduduk (KTP) nomor : 3514141204740014, bertempat tinggal di---
   Kabupaten Pasuruan, Wondayu, Rukun Tetangga 005 Rukun Warga-
   006, Desa Gempol, Kecamatan Gempol, untuk sementara berada di--
   Semarang; ----------

2. **Nyonya INDAH PURWATI,** lahir di Pasuruan pada tanggal ----------
   10-08-1978 (sepuluh Agustus seribu sembilanratus tujuhpuluh--------
   delapan), Warga Negara Indonesia, Swasta, pemegang Kartu Tanda-
   Penduduk (KTP) nomor : 3514125008780001, bertempat tinggal di---
   Kabupaten Pasuruan, Wondayu, Rukun Tetangga 005 Rukun Warga-
   006, Desa Gempol, Kecamatan Gempol, untuk sementara berada di--
   Semarang; ----------

-Para penghadap dikenal oleh saya, Notaris.----------

-Para penghadap dengan ini menerangkan,bahwa dengan tidak----------
mengurangi izin dari pihak yang berwenang, telah sepakat dan setuju---
untuk bersama-sama mendirikan suatu Perseroan Terbatas dengan------
Anggaran Dasar sebagaimana yang termuat dalam Akta Pendirian ini,---

ERMA SUBASIR, SH. NOTARIS KOTA SEMARANG

(untuk selanjutnya disebut dengan "Anggaran Dasar") sebagai berikut:--

---------- NAMA DAN TEMPAT KEDUDUKAN ----------

---------- Pasal 1 ----------

1. Perseroan Terbatas ini bernama ; ----------

---------- PT. IMPERIAL TATA KONSTRUKSI ----------

selanjutnya cukup disingkat dengan "Perseroan"), ----------

berkedudukan di Kabupaten Rembang; ----------

2. Perseroan dapat membuka kantor cabang atau kantor perwakilan-----

baik di dalam maupun di luar wilayah Republik Indonesia----------

sebagaimana ditetapkan oleh Direksi, dengan persetujuan dari-------

Komisaris; ----------

---------- JANGKA WAKTU BERDIRINYA PERSEROAN ----------

---------- Pasal 2 ----------

-Perseroan didirikan untuk jangka waktu yang tidak ditentukan lamanya;

---------- MAKSUD DAN TUJUAN SERTA KEGIATAN USAHA ----------

---------- Pasal 3 ----------

1. Maksud dan tujuan Perseroan adalah berusaha dalam bidang : -------

- Pembangunan; ----------
- Jasa; ----------
- Perdagangan; ----------
- Perindustrian; ----------
- Pengangkutan Darat; ----------

2. Untuk mencapai maksud dan tujuan tersebut diatas,Perseroan dapat

melaksanakan kegiatan usaha sebagai berikut:----------

A. Bidang Pembangunan, meliputi : ----------

- Bertindak sebagai pengembang; ----------
- Menjalankan usaha-usaha di bidang pembangunan; ----------
- Pembangkit, Transmisi, Distribusi, Pemanfaatan Instalasi-------

Listrik dan Pemasangan instalasi-instalasi; ----------

- Pembangunan Konstruksi gedung, jembatan, jalan, bandara-

ERMA SUBASIR, SH.
NOTARIS SEMARANG

dermaga; ----------

- Pemborongan pada umumnya (General Contractor); ----------
- Konstruksi di Bidang Arsitektur, Sipil, Elektrikal, Mekanikal,----
  Teknikal, dan Tata Lingkungan; ----------

B. Bidang Jasa, meliputi : ----------

- Jasa Penyelenggara kegiatan olahraga; ----------
- Jasa Penyelenggara Hiburan; ----------
- Jasa Penunjang Ketenagalistrikan; ----------
- Jasa Bidang Konstruksi Pertambangan; ----------
- Jasa Bisnis Niaga/Kantor Virtual; ----------
- Jasa dalam Bidang Kesehatan Hewan dan Tumbuhan; ----------
- Jasa dalam Bidang Kreatif; ----------
- Jasa Fotocopy; ----------
- Jasa Hiburan, Agency, Manajemen dan Produksi; ----------
- Jasa Hubungan Kemasyarakatan; ----------
- Jasa Instalasi dan Maintenance Komputer, Jaringan Komputer--
  dan Peripheral; ----------
- Jasa Keamanan (Securities); ----------
- Jasa Kebersihan; ----------
- Jasa Kesehatan Hewan; ----------
- Jasa Komputer, Hardware dan Peripheral; ----------
- Jasa Konsultan Bidang Pekerjaan Umum/Sipil; ----------
- Jasa Konsultan Bidang Sumber Daya Manusia dan----------
  Kependudukan; ----------
- Jasa Konsultan Penelitian Ilmiah Laboratorium; ----------
- Jasa Konsultan Teknologi Informasi; ----------
- Jasa Konsultasi Keamanan; ----------
- Jasa Konsultasi Pembangunan dan Pengoperasian Jalan Tol;---
- Jasa Landclearing, Pembibitan, Penanaman dan Drainase; -----
- Jasa Pelaksanaan, Pekerjaan, Penyelidikan Tanah dan Batu-

batuan di darat atau di dalam air; ----------

- Jasa Pelatihan di Bidang Sumber Daya manusia; ----------
- Jasa Pelatihan Manajemen Sosial, Politik dan Kebijakan--------
  Publik; ----------
- Jasa Pelatihan Pencegahan dan Penanggulangan Bahaya-------
  Kebakaran; ----------
- Jasa Pelatihan, Pengolahan Data, Riset dan Konsultasi; --------
- Jasa Pelayanan dan Perawatan alat-alat Rumah Sakit; ---------
- Jasa Pembuatan Id. Card; ----------
- Jasa Pembuatan Pakaian dan Perlengkapan untuk Keperluan---
  Tentara Nasional Indonesia (TNI) dan Kepolisian Republik------
  Indonesia (POLRI); ----------
- Jasa Pembuatan Perangkat Lunak (Software); ----------
- Jasa Pemeliharaan Saluran Air/Pipa; ----------
- Jasa Pendidikan Non Formal Swasta lainnya; ----------
- Jasa Penelitian, Pengembangan, Study Survey, dan Analisa----
  Data Kefarmasian; ----------
- Jasa Pengadaan, Pemeliharaan, dan Perbaikan alat-alat--------
  Kesehatan; ----------
- Jasa Pengamanan dan Penyelamatan; ----------
- Jasa Pengangkutan Darat/Trucking; ----------
- Jasa Pengelolaan dan Pendayagunaan Komunitas di bawah-----
  suatu Jaringan Radio; ----------
- Jasa Pengelolaan Kegiatan dan Sarana Kesehatan Olah Raga;
- Jasa Pengelolaan Laboratorium, Fasilitas Pelayanan----------
  Kesehatan atau sejenisnya; ----------
- Jasa Penghancuran/Pembongkaran Bangunan dan Sarana-------
  Penunjangnya; ----------
- Jasa Pengolahan Data; ----------
- Jasa Pengoperasian dan pemeliharaan Jalan Tol; ----------

ERMA SUBASIR, SH.
NOTARIS SEMARANG

- Jasa Pengujian dan peneraan Alat Listrik; ----------
- Jasa Pengurusan Surat-Surat Perijinan (Biro Jasa); ----------
- Jasa Penjahitan Pakaian (Taylor); ----------
- Jasa Penjualan Tiket dan Tour; ----------
- Jasa Penunjang Kegiatan Pertambangan; ----------
- Jasa Penyelenggara Acara; ----------
- Jasa Penyelenggara Pameran dan Seminar; ----------
- Jasa Penyelenggara Usaha Plasterboard (Plafon, Gypsum); ----
- Jasa Penyelenggara Usaha Teknik; ----------
- Jasa Penyewaan dan Pengelolaan Property; ----------
- Jasa Penyewaan dan Perbaikan Peralatan Olah Raga; ----------
- Jasa Penyewaan Peralatan Perkebunan dan Pertanian; ---------
- Jasa Penyewaan Ruangan; ----------
- Jasa Penyimpanan Data dan Arsip; ----------
- Jasa Perawatan dan Perbaikan Hidrolik; ----------
- Jasa Perbaikan Alat Elektronika; ----------
- Jasa Periklanan dan Reklame serta Promosi dan Pemasaran; --
- Jasa Perkiraan Biaya, Pengontrolan Biaya dan Perencanaan; --
- Jasa Persewaan dan Sewa-Beli Kendaraan Bermotor; ----------
- Jasa Persewaan Mesin dan Peralatannya; ----------
- Jasa Persewaan Tanaman; ----------
- Jasa Pracetak/Separasi Warna; ----------
- Jasa Rekayasa (Engineering); ----------
- Jasa Studi Kelayakan dan Konsep Rancangan; ----------
- Jasa Telekomunikasi Umum; ----------
- Jasa yang berhubungan dengan Mesin-mesin Diesel; ----------
- Jasa yang berkaitan Energy Alternatif; ----------
- Jasa yang meliputi Pembuatan Laporan Proyek, Pengelolaan---
  dan Gambar-gambar Konstruksi; ----------
- Jasa boga; ----------

ERMA SUBASIR, SH.
NOTARIS SEMARANG

- Konsultasi Bidang Telekomunikasi; ----------
- Konsultasi Bidang Transportasi; ----------
- Menjalankan Usaha-usaha di bidang jasa; ----------

C. Bidang Perdagangan, meliputi : ----------

- Agen barang-barang yang berhubungan dengan Bahan Bakar--- Minyak, Bensin, Solar, Minyak Pelumas (Oli), Minyak Gemuk--- (Grease), dan Gas; ----------
- Distributor, Agent dan sebagai perwakilan dari badan-badan---- perusahaan; ----------
- Eksport dan Import barang-barang Engineering: ----------
- Eksport dan Import barang-barang Metal; ----------
- Eksport-Import Alat-alat Berat dan Spare partnya; ----------
- Eksport-Import dan Perdagangan Alat Tulis Kantor (ATK); ------
- Eksport-Import dan Perdagangan Bahan Konstruksi; ----------
- Eksport-Import dan Perdagangan Bahan Pertanian dan---------- Perkebunan; ----------
- Eksport-Import dan Perdagangan Farmasi dan Obat-obatan;----
- Eksport-Import dan Perdagangan Hasil Hutan Tanaman--------- Industri; ----------
- Eksport-Import dan Perdagangan Hasil Industri Kayu dan------- Tripleks; ----------
- Eksport-Import dan Perdagangan Hasil Industri Kerajinan------- Tangan; ----------
- Eksport-Import dan Perdagangan Hasil Perkebunan; ----------
- Eksport-Import dan Perdagangan Hasil Pertanian; ----------
- Eksport-Import dan Perdagangan Kerajinan Kayu dan Besi; ----
- Eksport-Import dan Perdagangan Mesin; ----------
- Eksport-Import dan Perdagangan Meubel/Furniture; ----------
- Eksport-Import dan Perdagangan Pakaian Jadi (Garment) dan-- Pakaian Adat; ----------

- Eksport-Import dan Perdagangan Peralatan Kesehatan; --------
- Eksport-Import dan Perdagangan Peralatan Listrik dan----------
  Elektronik; ----------
- Eksport-Import dan Perdagangan Peralatan Pengolahan Air-----
  Bersih dan Limbah; ----------
- Eksport-Import dan Perdagangan Peralatan Pertanian dan-------
  Perkebunan; ----------
- Eksport-Import dan Perdagangan Pupuk Organik, Pupuk Non---
  Organik, dan Penyubur Tanaman lainnya; ----------
- Eksport-Import dan Perdagangan Sistem Pengamanan; ----------
- Grossier, Supplier, Leveransier dan Commision House dalam---
  Perdagangan Kopi dan Biji Kopi; ----------
- Menjalankan usaha-usaha di Bidang Perdagangan; ----------
- Penyalur Bahan Bakar Minyak Pelumas (Oli) dan Minyak---------
  Gemuk (Grease); ----------
- Perdagangan Alat-alat Keselamatan Kerja; ----------
- Perdagangan berbagai Jenis Bahan Pakaian, Pakaian Jadi dan-
  Perlengkapan untuk Tentara Nasional Indonesia (TNI) dan------
  Kepolisian; ----------
- Perdagangan Buku-buku, Makalah-makalah, dan Majalah--------
  majalah yang berhubungan dengan Pendidikan dan----------
  Pengetahuan; ----------
- Perdagangan Hasil Industri; ----------
- Perdagangan isi Ulang Tinta (Refill Ink) dan peralatannya-------
  (Continuous Ink Supply System); ----------
- Perdagangan komputer dan Elektronika; ----------
- Perdagangan Mesin-mesin Industri; ----------
- Perdagangan Peralatan Mekanikal / Elektrikal / Telekomunikasi
  / Navigasi; ----------
- Perdagangan Peralatan Transmisi Telekomunikasi; ----------

FERMA SUBASIR, SH.

- Perdagangan Peralatan/Suku Cadang Ukur, Survey,----------
  laboreatorium, dan Timbangan Khusus, ----------
- Perdagangan Sparepart Turbin, Pompa dan Mesin Diesel, ------
- Perdagangan yang berhubungan dengan Usaha Mekanikal, -----
- Perdagangan yang berhubungan dengan Usaha Real Estate-----
  dan Property; ----------

D. Bidang Perindustrian, meliputi : ----------

- Industri Alat Peraga; ----------
- Industri Alat Ukur; ----------
- Industri Alat-alat Kebersihan dan Keamanan; ----------
- Industri Alat-alat Kesehatan; ----------
- Industri Alat Tulis Kantor (ATK); ----------
- Industri Barang-barang Interior Ruangan; ----------
- Industri Garment dan Pakaian Jadi; ----------
- Industri Mesin Diesel; ----------
- Industri Mesin Listrik; ----------
- Industri Mesin-mesin; ----------
- Industri Pembangkit Tenaga Listrik; ----------
- Industri Pembuatan Kartu Elektronik; ----------
- Industri Pengembangan dan Pengintegrasian Sistem, ----------
- Industri Pengolahan Hasil Hutan Tanaman Industri; ----------
- Industri Pengolahan Hasil Perikanan (Coldstorage); ----------
- Industri Peralatan Rumah Tangga; ----------
- Industri Peralatan Teknik dan Mekanikal; ----------
- Industri Tekstil; ----------
- Industri Wood Working dan Furniture (Meubel), ----------

E. Bidang Pengangkutan Darat, meliputi : ----------

- Angkutan Darat (Pipa/Pipanisasi); ----------
- Ekspedisi dan Pergudangan, ----------
- Transportasi Pengangkutan; ----------

- Transportasi Pertambangan dan Perminyakan; ----------

---------- M O D A L ----------

---------- Pasal 4 ----------

1. Modal dasar Perseroan berjumlah Rp.1.000.000.000,00 (satu milyar-rupiah), terbagi 1.000 (seribu) saham, masing-masing saham--------- bernilai nominal Rp.1.000.000,00 (satu juta rupiah); ----------
2. Dari modal dasar tersebut telah ditempatkan dan disetor 100%------- (seratus persen) atau sejumlah 1.000 (seribu) saham dengan nilai-- nominal seluruhnya sebesar Rp.1.000.000.000,00 (satu milyar-------- rupiah), oleh para pendiri yang telah mengambil bagian saham------- dengan rincian serta nilai nominal saham yang disebutkan pada------ bagian akhir sebelum penutup akta.----------
3. Saham yang masih dalam simpanan akan dikeluarkan oleh---------- Perseroan menurut keperluan modal Perseroan, dengan persetujuan Rapat Umum Pemegang Saham; ---------- Pemegang saham yang namanya tercatat dalam Daftar Pemegang--- Saham mempunyai hak terlebih dahulu untuk mengambil bagian atas saham yang hendak dikeluarkan dalam jangka waktu 14 (empat------- belas) hari sejak tanggal penawaran dilakukan dan setiap pemegang saham berhak mengambil bagian seimbang dengan jumlah saham---- yang mereka miliki (proporsional) baik atas jumlah saham yang akan dikeluarkan maupun atas jumlah sisa saham yang tidak diambil oleh- pemegang saham lainnya.---------- Apabila jangka waktu penawaran 14 (empat belas) hari tersebut------ telah lewat dan ternyata masih ada sisa saham yang belum diambil-- bagian, maka Direksi berhak menawarkan sisa saham tersebut------- kepada pihak ketiga.----------

---------- S A H A M ----------

---------- Pasal 5 ----------

1. Semua saham yang dikeluarkan oleh Perseroan adalah saham atas -

ERMA SUBASIR, SH.
NOTARIS SEMARANG

nama.----------

2. Yang boleh memiliki dan mempergunakan hak atas saham adalah----
Warga Negara Indonesia dan/atau badan hukum Indonesia.----------
3. Bukti pemilikan saham dapat berupa surat saham.----------
4. Dalam hal Perseroan tidak menerbitkan surat saham, pemilikan-------
saham dapat dibuktikan dengan surat keterangan atau catatan yang-
dikeluarkan oleh Perseroan.----------
5. Dalam hal dikeluarkan surat saham, maka untuk setiap saham diberi
sehelai surat saham.----------
6. Surat kolektif saham dapat dikeluarkan sebagai bukti pemilikan 2----
(dua) saham atau lebih yang dimiliki oleh seorang pemegang---------
saham.----------
7. Pada surat saham harus dicantumkan sekurang-kurangnya:----------
a. nama dan alamat pemegang saham;----------
b. nomor surat saham;----------
c. nilai nominal saham;----------
d. tanggal pengeluaran surat saham.----------
8. Pada surat kolektif saham harus dicantumkan sekurang-kurangnya:--
a. nama dan alamat pemegang saham;----------
b. nomor surat kolektif saham;----------
c. nomor surat saham dan jumlah saham;----------
d. nilai nominal saham;----------
e. tanggal pengeluaran surat kolektif saham.----------
9. Surat saham dan surat kolektif saham harus ditanda-tangani oleh ---
Direksi dengan persetujuan dari Dewan Komisaris. ----------

---------- **PENGGANTI SURAT SAHAM** ----------

---------- **Pasal 6** ----------

1. Dalam hal surat saham rusak atau tidak dapat dipakai, atas----------
permintaan mereka yang berkepentingan, Direksi mengeluarkan------
surat saham pengganti, setelah surat saham yang rusak atau tidak—

dapat dipakai tersebut diserahkan kembali kepada Direksi.----------

2. Surat saham sebagaimana dimaksud pada ayat (1) harus----------
dimusnahkan dan dibuat Berita Acara oleh Direksi untuk dilaporkan--
dalam Rapat Umum Pemegang Saham berikutnya.----------

3. Dalam hal surat saham hilang, atas permintaan mereka yang ---------
berkepentingan, Direksi mengeluarkan surat saham pengganti-------
setelah menurut pendapat Direksi kehilangan tersebut cukup---------
dibuktikan dan disertai jaminan yang dipandang perlu oleh Direksi---
untuk tiap peristiwa yang khusus. ----------

4. Setelah surat saham pengganti dikeluarkan, surat saham yang -------
dinyatakan hilang tersebut tidak berlaku lagi terhadap Perseroan.----

5. Semua biaya yang berhubungan dengan pengeluaran surat saham --
pengganti, ditanggung oleh pemegang saham yang berkepentingan.-

6. Ketentuan sebagaimana dimaksud pada ayat (1), ayat (2), ayat (3),--
ayat (4) dan ayat (5) mutatis-mutandis berlaku bagi pengeluaran-----
surat kolektif saham pengganti.----------

---------- **PEMINDAHAN HAK ATAS SAHAM** ----------

---------- **Pasal 7** ----------

1. Pemindahan hak atas saham harus berdasarkan akta pemindahan----
hak yang ditandatangani oleh yang memindahkan dan yang----------
menerima pemindahan atau kuasanya yang sah.----------

2. Pemegang saham yang hendak memindahkan hak atas saham harus-
menawarkan terlebih dahulu kepada pemegang saham lain dengan---
menyebutkan harga serta persyaratan penjualan dan----------
memberitahukan kepada Direksi secara tertulis tentang penawaran--
tersebut.----------

3. Pemindahan hak atas saham harus mendapat persetujuan dari-------
instansi yang berwenang, jika peraturan perundang-undangan-------
mensyaratkan hal tersebut.----------

4. Mulai hari pemanggilan Rapat Umum Pemegang Saham sampai-------

ERMA SUBASIR, SH.
NOTARIS SEMARANG

dengan hari dilaksanakan Rapat Umum Pemegang Saham,----------
pemindahan hak atas saham tidak diperkenankan.----------

5. Apabila karena warisan, perkawinan atau sebab lain, saham tidak----
lagi menjadi milik Warga Negara Indonesia atau badan hukum--------
Indonesia, maka dalam jangka waktu 1 (satu) tahun, orang atau------
badan hukum yang bersangkutan wajib memindahkan hak atas--------
sahamnya kepada Warga Negara Indonesia atau badan hukum--------
Indonesia, sesuai ketentuan Anggaran Dasar.----------

---------- **RAPAT UMUM PEMEGANG SAHAM** ----------

---------- **Pasal 8** ----------

1. Rapat Umum Pemegang Saham terdiri atas : ----------
   a. Rapat Umum Pemegang Saham Tahunan;----------
   b. Rapat Umum Pemegang Saham lainnya, yang dalam Anggaran----
   Dasar ini disebut juga Rapat Umum Pemegang Saham Luar--------
   Biasa.----------
2. Istilah Rapat Umum Pemegang Saham dalam Anggaran Dasar Ini-----
   berarti keduanya, yaitu: Rapat Umum Pemegang Saham Tahunan----
   dan Rapat Umum Pemegang Saham Luar Biasa kecuali dengan-------
   tegas ditentukan lain.----------
3. Dalam Rapat Umum Pemegang Saham Tahunan:----------
   a. Direksi menyampaikan:----------
      -laporan tahunan yang telah ditelaah oleh Dewan Komisaris untuk
      mendapat persetujuan Rapat Umum Pemegang Saham;----------
      -laporan keuangan untuk mendapat pengesahan Rapat Umum------
      Pemegang Saham;----------
   b. Ditetapkan penggunaan laba, dalam hal Perseroan mempunyai----
      saldo laba yang positif;----------
   c. Diputuskan mata acara lainnya dari Rapat Umum Pemegang-------
      Saham yang telah diajukan sebagaimana mestinya dengan---------
      memperhatikan ketentuan Anggaran Dasar.----------

4. Persetujuan laporan tahunan dan pengesahan laporan keuangan----- oleh Rapat Umum Pemegang Saham Tahunan berarti memberikan---- pelunasan dan pembebasan tanggung jawab sepenuhnya kepada----- anggota Direksi atas pengurusan dan Dewan Komisaris atas--------- pengawasan yang telah dijalankan selama tahun buku yang lalu,----- sejauh tindakan tersebut tercermin dalam Laporan Tahunan dan------ Laporan Keuangan.----------

5. Rapat Umum Pemegang Saham Luar Biasa dapat diselenggar------- sewaktu-waktu berdasarkan kebutuhan untuk membicarakan dan----- memutuskan mata acara Rapat, kecuali mata acara Rapat yang------ dimaksud pada ayat (3) huruf a dan huruf b, dengan memperhatikan- peraturan perundang-undangan dan Anggaran Dasar.----------

----------TEMPAT, PEMANGGILAN DAN PIMPINAN ----------

---------- RAPAT UMUM PEMEGANG SAHAM ----------

----------Pasal 9 ----------

1. Rapat Umum Pemegang Saham diadakan di tempat kedudukan------- Perseroan.----------

2. Rapat Umum Pemegang Saham diselenggarakn dengan melakukan-- pemanggilan terlebih dahulu kepada para pemegang saham dengan- surat- tercatat dan/atau dengan iklan dalam surat kabar.----------

3. Pemanggilan dilakukan paling lambat 14 (empat belas) hari sebelum tanggal Rapat Umum Pemegang Saham diadakan dengan tidak------- memperhitungkan tanggal panggilan dan tanggal Rapat Umum-------- Pemegang Saham diadakan.----------

4. Pemanggilan Rapat Umum Pemegang Saham tidak diperlukan dalam hal semua pemegang saham hadir dan semua menyetujui agenda---- rapat dan keputusan disetujui dengan suara bulat.----------

5. Rapat Umum Pemegang Saham dipimpin oleh Direktur Utama.--------

6. Jika Direktur Utama tidak ada atau berhalangan karena sebab-------- apapun yang tidak perlu dibuktikan kepada pihak ketiga, Rapat-------

ERMA SUBASIR, SH.
NOTARIS KAMPAR

Umum Pemegang Saham dipimpin oleh salah seorang anggota-------
Direksi.----------

7. Dalam hal semua Direktur tidak hadir atau berhalangan karena-------
sebab apapun yang tidak perlu dibuktikan kepada pihak ketiga,-------
Rapat Umum pemegang Saham dipimpin oleh salah seorang anggota
Dewan Komisaris. ----------

8. Dalam hal semua anggota Dewan Komisaris tidak hadir atau---------
berhalangan karena sebab apapun yang tidak perlu dibuktikan-------
kepada pihak ketiga, Rapat Umum Pemegang Saham dipimpin oleh--
seorang yang dipilih oleh dan diantara mereka yang hadir dalam-----
rapat.----------

---------- KUORUM, HAK SUARA, DAN KEPUTUSAN ----------
---------- RAPAT UMUM PEMEGANG SAHAM ----------
---------- Pasal 10 ----------

1. Rapat Umum Pemegang Saham dapat dilangsungkan apabila kuorum
kehadiran sebagaimana disyaratkan dalam Undang-Undang tentang-
Perseroan Terbatas telah dipenuhi.----------

2. Pemungutan suara mengenai diri orang dilakukan dengan surat------
tertutup yang tidak ditandatangani dan mengenai hal lain secara-----
lisan, kecuali apabila ketua Rapat Umum Pemegang Saham----------
menentukan lain tanpa ada keberatan dari pemegang saham yang----
hadir dalam Rapat Umum Pemegang Saham.----------

3. Suara blanko atau suara yang tidak sah dianggap tidak ada dan------
tidak dihitung dalam menentukan jumlah suara yang dikeluarkan-----
dalam Rapat Umum Pemegang Saham,----------

4. Rapat Umum Pemegang Saham dapat mengambil keputusan----------
sebagaimana ditentukan dalam Undang-Undang.----------

---------- D I R E K S I ----------
---------- Pasal 11 ----------

1. Perseroan diurus dan dipimpin oleh Direksi yang terdiri dari seorang

anggota Direksi atau lebih.----------

2. Jika diangkat lebih dari seorang anggota Direksi, maka seorang -----
diantaranya dapat diangkat sebagai Direktur Utama.----------

3. Anggota Direksi diangkat oleh Rapat Umum Pemegang Saham untuk
jangka waktu 5 (lima) tahun, dengan tidak mengurangi hak Rapat----
Umum Pemegang Saham untuk memberhentikannya sewaktu-waktu.-

4. Jika oleh sebab apapun jabatan seorang atau lebih atau semua-------
anggota Direksi lowong, maka dalam jangka waktu 30 (tigapuluh)----
hari sejak terjadi lowongan harus diselenggarakan Rapat Umum------
Pemegang Saham untuk mengisi lowongan itu dengan----------
memperhatikan ketentuan peraturan perundang-undangan dan--------
Anggaran Dasar.----------

5. Jika oleh sebab apapun semua jabatan anggota Direksi lowong,------
untuk sementara Perseroan diurus oleh anggota Dewan Komisaris---
yang ditunjuk oleh Rapat Dewan Komisaris.----------

6. Anggota Direksi berhak mengundurkan diri dari jabatannya dengan--
memberitahukan secara tertulis kepada Perseroan paling kurang 30-
(tiga puluh) hari sebelum tanggal pengunduran dirinya.----------

7. Jabatan anggota Direksi berakhir, jika:----------
   a. mengundurkan diri sesuai ketentuan ayat (6);----------
   b. tidak lagi memenuhi persyaratan peraturan perundang----------
      undangan;----------
   c. meninggal dunia;----------
   d. diberhentikan berdasarkan keputusan Rapat Umum Pemegang----
      Saham.----------

---------- TUGAS DAN WEWENANG DIREKSI ----------

---------- Pasal 12 ----------

1. Direksi berhak mewakili Perseroan di dalam dan di luar Pengadilan--
tentang segala hal dan dalam segala kejadian, mengikat Perseroan--
dengan pihak lain dan pihak lain dengan Perseroan, serta----------

ERMA SUBASIR, SH.
NOTARIS SEMARANG

menjalankan segala tindakan, baik mengenai kepengurusan maupun-kepemilikan, akan tetapi dengan pembatasan bahwa untuk:----------

a. meminjam atau meminjamkan uang atas nama Perseroan (tidak---termasuk mengambil uang Perseroan di Bank);----------

b. mendirikan suatu usaha atau turut serta pada perusahaan lain-----baik di dalam maupun di luar negeri;----------

harus dengan persetujuan Dewan Komisaris.----------

2. a. Direktur Utama berhak dan berwenang bertindak untuk dan atas--nama Direksi serta mewakili Perseroan. ----------

b. Dalam hal Direktur Utama tidak hadir atau berhalangan karena----sebab apapun juga, yang tidak perlu dibuktikan kepada pihak------ketiga, maka salah seorang anggota Direksi lainnya berhak dan---berwenang bertindak untuk dan atas nama Direksi serta mewakili-Perseroan.----------

3. Dalam hal hanya ada seorang anggota Direksi, maka segala tugas---dan wewenang yang diberikan kepada Direktur Utama atau anggota Direksi yang lain dalam Anggaran Dasar ini berlaku pula baginya.----

---------- **RAPAT DIREKSI** ----------

---------- **Pasal 13** ----------

1. Penyelenggaraan Rapat Direksi dapat dilakukan setiap waktu:--------

a. apabila dipandang perlu oleh seorang atau lebih anggota--------Direksi;----------

b. atas permintaan tertulis dari seorang atau lebih anggota Dewan-Komisaris; atau----------

c. atas permintaan tertulis dari 1 (satu) orang atau lebih pemegang saham yang bersama-sama mewakili 1/10 (satu per sepuluh) atau lebih dari jumlah seluruh saham dengan hak suara.---------

2. Pemanggilan Rapat Direksi dilakukan oleh anggota Direksi yang berhak bertindak untuk dan atas nama Direksi menurut ketentuan Pasal 9 Anggaran Dasar Ini. ----------

3 Pemanggilan Rapat Direksi dilakukan dengan surat tercatat yang ---- disampaikan paling lambat 3 (tiga) hari sebelum rapat diadakan,----- dengan tidak memperhitungkan tanggal panggilan dan tanggal-------- rapat.----------

4. Panggilan rapat itu harus mencantumkan acara, tanggal, waktu dan - tempat rapat.----------

5. Rapat Direksi diadakan di tempat kedudukan Perseroan atau tempat kegiatan usaha Perseroan.----------
-Apabila semua anggota Direksi hadir atau diwakili, panggilan------- terlebih dahulu tersebut tidak disyaratkan dan Rapat Direksi dapat--- diadakan dimanapun juga dan berhak mengambil keputusan yang---- sah dan mengikat.----------

6. Rapat Direksi dipimpin oleh Direktur Utama, dalam hal Direktur------- Utama tidak dapat hadir atau berhalangan yang tidak perlu---------- dibuktikan kepada pihak ketiga, Rapat Direksi dipimpin oleh seorang anggota Direksi yang dipilih oleh dan dari antara anggota Direksi---- yang hadir.----------

7. Seorang anggota Direksi dapat diwakili dalam Rapat Direksi hanya-- oleh anggota Direksi lainnya berdasarkan surat kuasa.----------

8. Rapat Direksi adalah sah dan berhak mengambil keputusan yang ---- mengikat apabila lebih dari 1/2 (satu per dua) dari jumlah anggota Direksi hadir atau diwakili dalam rapat.----------

9. Keputusan Rapat Direksi diambil berdasarkan musyawarah untuk----- mufakat. Apabila tidak tercapai, maka keputusan diambil dengan---- pemungutan suara berdasarkan suara setuju paling sedikit lebih dari ½ (satu per dua) jumlah suara yang dikeluarkan dalam rapat.---------

10. Apabila suara yang setuju dan tidak setuju berimbang, ketua rapat--- yang akan menentukan.----------

11. a. Setiap anggota Direksi yang hadir berhak mengeluarkan 1 (satu)-- suara dan tambahan 1 (satu) suara untuk setiap anggota Direksi-

ERMA SUBASIR, SH.
NOTARIS SEMARANG

lain yang diwakilinya;----------

b. Pemungutan suara mengenai diri orang dilakukan dengan surat – tertutup tanpa tanda tangan, sedangkan pemungutan suara--------- mengenai hal-hal lain dilakukan secara lisan, kecuali ketua rapat- menentukan lain tanpa ada keberatan dari yang hadir;----------

c. Suara blanko dan suara yang tidak sah dianggap tidak---------- dikeluarkan secara sah dan dianggap tidak ada serta tidak--------- dihitung dalam menentukan jumlah suara yang dikeluarkan.--------

12. Direksi dapat juga mengambil keputusan yang sah tanpa---------- mengadakan Rapat Direksi, dengan ketentuan semua anggota-------- Direksi memberikan persetujuan mengenai usul yang diajukan-------- secara tertulis dengan menandatangani persetujuan tersebut.--------- Keputusan yang diambil dengan cara demikian mempunyai kekuatan yang sama dengan keputusan yang diambil dengan sah dalam Rapat Direksi.----------

---------- **DEWAN KOMISARIS** ----------

---------- **Pasal 14** ----------

1. Dewan Komisaris terdiri dari seorang atau lebih anggota Dewan ----- Komisaris, apabila diangkat lebih dari seorang anggota Dewan ------- Komisaris, maka seorang diantaranya dapat diangkat sebagai--------- Komisaris Utama.----------

2. Yang boleh diangkat sebagai anggota Dewan Komisaris hanya-------- Warga Negara Indonesia yang memenuhi persyaratan yang---------- ditentukan peraturan perundang-undangan yang berlaku.----------

3. Anggota Dewan Komisaris diangkat oleh Rapat Umum Pemegang----- Saham untuk jangka waktu 5 (lima) tahun dengan tidak mengurangi-- hak Rapat Umum Pemegang Saham untuk memberhentikan sewaktu- waktu. ----------

4. Jika oleh sebab apapun jabatan anggota Dewan Komisaris lowong,-- maka dalam jangka waktu 30 (tiga puluh) hari sejak terjadinya--------

lowongan, harus diselenggarakan Rapat Umum Pemegang Saham----
untuk mengisi lowongan itu dengan memperhatikan ketentuan ayat---
(2).----------

5. Anggota Dewan Komisaris berhak mengundurkan diri dari jabatannya dengan memberitahukan secara tertulis mengenai maksud tersebut - kepada Perseroan paling kurang 30 (tigapuluh) hari sebelum tanggal pengunduran dirinya.----------

6. Anggota Dewan Komisaris dapat diberhentikan sewaktu waktu ------- berdasarkan Rapat Umum Pemegang Saham dengan menyebutkan--- alasannya.----------

7. Keputusan untuk memberhentikan anggota Dewan Komisaris--------- sebagaimana dimaksud pada ayat (6) diambil setelah yang---------- bersangkutan diberi kesempatan untuk membela diri dalam Rapat---- Umum Pemegang Saham. ----------

8. Dalam hal keputusan untuk memberhentikan anggota Dewan--------- Komisaris sebagaimana dimaksud pada ayat (7) dilakukan dengan--- keputusan diluar Rapat Umum Pemegang Saham sesuai dengan------ ketentuan sebagaimana dimaksud dalam pasal 91 Undang-Undang--- Perseroan Terbatas (UUPT), anggota Dewan Komisaris yang--------- bersangkutan diberitahu terlebih dahulu tentang rencana---------- pemberhentian dan diberikan kesempatan untuk membela diri-------- sebelum diambil keputusan pemberhentian.----------

9. Pemberian kesempatan untuk membela diri sebagaimana dimaksud-- pada ayat (7) tidak diperlukan dalam hal yang bersangkutan tidak --- berkeberatan atas pemberhentian tersebut.----------

10. Jabatan anggota Dewan Komisaris berakhir apabila:----------
    a. kehilangan Kewarganegaraan Indonesia;----------
    b. mengundurkan diri sesuai dengan ketentuan ayat (5);----------
    c. tidak lagi memenuhi persyaratan perundang-undangan yang------ berlaku;----------

ERMA SUBASIR, SH.
NOTARIS SEMARANG

d. meninggal dunia;----------

e. diberhentikan berdasarkan keputusan Rapat Umum Pemegang---
Saham.----------

---------- **TUGAS DAN WEWENANG DEWAN KOMISARIS** ----------

---------- **Pasal 15** ----------

1. Dewan Komisaris dalam rangka pengawasan dan pemberian nasihat-
kepada Direksi, setiap waktu dalam jam kerja kantor Perseroan-------
berhak memasuki bangunan dan halaman atau tempat lain yang------
dipergunakan atau yang dikuasai oleh Perseroan dan berhak---------
memeriksa semua pembukuan, surat dan alat bukti lainnya,----------
memeriksa dan mencocokkan keadaan uang kas dan lain-lain serta--
berhak untuk mengetahui segala tindakan yang telah dijalankan oleh
Direksi.----------

2. Dalam menjalankan tugas, Dewan Komisaris berhak memperoleh ----
penjelasan dari Direksi atau setiap anggota Direksi tentang segala
hal yang diperlukan oleh Dewan Komisaris.----------

3. Dewan Komisaris diwajibkan mengurus Perseroan untuk sementara,-
dalam hal seluruh anggota Dewan Direksi diberhentikan untuk-------
sementara atau Perseroan tidak mempunyai seorangpun anggota-----
Direksi, dalam hal demikian Dewan Komisaris berhak untuk----------
memberikan kekuasaan sementara kepada seorang atau lebih---------
diantara anggota Dewan Komisaris atas tanggungan Dewan----------
Komisaris.----------

4. Dalam hal hanya ada seorang anggota Dewan Komisaris, segala-----
tugas dan wewenang yang diberikan kepada Komisaris Utama atau--
Dewan Komisaris dalam Anggaran Dasar ini berlaku pula baginya.---

---------- **RAPAT DEWAN KOMISARIS** ----------

---------- **Pasal 16** ----------

-Ketentuan sebagaimana dimaksud dalam Pasal 13 mutatis-mutandis ---
berlaku bagi Rapat Dewan Komisaris.----------

----- RENCANA KERJA, TAHUN BUKU DAN LAPORAN TAHUNAN ------

---------- Pasal 17 ----------

1. Direksi menyampaikan rencana kerja yang memuat juga anggaran --- tahunan Perseroan kepada Dewan Komisaris untuk mendapat ------- persetujuan, sebelum tahun buku dimulai.----------
   Rencana kerja sebagaimana dimaksud pada ayat (1) harus---------- disampaikan paling lambat 30 (tigapuluh) hari sebelum dimulainya--- tahun buku yang akan datang.----------
2. Tahun buku Perseroan berjalan dari tanggal 1 (satu) Januari --------- sampai dengan tanggal 31 (tigapuluh satu) Desember. Pada setiap - akhir bulan Desember, buku Perseroan ditutup. Untuk pertama ------- kalinya buku Perseroan dimulai pada tanggal akta pendirian ini dan- ditutup pada tanggal 31-12-2017 (tigapuluh satu Desember duaribu-- tujuhbelas).----------
3. Direksi menyusun laporan tahunan dan menyediakannya di kantor---- perseroan untuk dapat diperiksa oleh para pemegang saham --------- terhitung sejak tanggal pemanggilan Rapat Umum Pemegang Saham Tahunan.----------

------ PENGGUNAAN LABA, PEMBAGIAN DIVIDEN INTERIM DAN ------

---------- PEMBAGIAN DIVIDEN ----------

---------- Pasal 18 ----------

1. Laba bersih Perseroan dalam suatu tahun buku seperti tercantum---- dalam neraca dan perhitungan laba rugi yang telah disahkan oleh---- Rapat Umum Pemegang Saham Tahunan dan merupakan saldo laba- yang positif dibagi menurut cara penggunaannya yang ditentukan---- oleh Rapat Umum Pemegang Saham tersebut.----------
2. Jika perhitungan laba rugi pada suatu tahun buku menunjukkan------- kerugian yang tidak dapat ditutup dengan dana cadangan, maka------ kerugian itu akan tetap dicatat dan dimasukkan dalam perhitungan--- laba rugi dan dalam tahun buku selanjutnya Perseroan dianggap-----

ERMA SUBASIR, SH.
NOTARIS SEMARANG

tidak mendapat laba selama kerugian yang tercatat dan dimasukkan-
dalam perhitungan laba rugi itu belum tertutup seluruhnya.----------

---------- **PENGGUNAAN CADANGAN** ----------

---------- **Pasal 19** ----------

1. Penyisihan laba bersih untuk cadangan sampai mencapai 20 % ------
(duapuluh persen) dari jumlah modal ditempatkan dan disetor hanya-
boleh dipergunakan untuk menutup kerugian yang tidak dipenuhi-----
oleh cadangan lain.----------
2. Jika jumlah cadangan telah melebihi 20 % (dua puluh persen), Rapat
Umum Pemegang Saham dapat memutuskan agar jumlah----------
kelebihannya digunakan bagi keperluan Perseroan.----------
3. Cadangan sebagaimana dimaksud pada ayat (1) yang belum ---------
dipergunakan untuk menutup kerugian dan kelebihan cadangan-------
sebagaimana dimaksud pada ayat (2) yang penggunaannya belum---
ditentukan oleh Rapat Umum Pemegang Saham harus dikelola-------
dengan cara yang tepat menurut pertimbangan Direksi, setelah-------
memperoleh persetujuan Dewan Komisaris serta memperhatikan------
peraturan perundang-undangan.----------

---------- **KETENTUAN PENUTUP** ----------

---------- **Pasal 20** ----------

-Segala sesuatu yang tidak atau belum cukup diatur dalam Anggaran----
Dasar ini, akan diputus dalam Rapat Umum Pemegang Saham.----------
-Akhirnya, para penghadap menerangkan bahwa:----------

1. Modal ditempatkan sebagaimana dimaksud dalam Pasal 4 ayat (2)---
telah diambil bagian dan disetor penuh dengan uang tunai melalui---
kas Perseroan oleh para pendiri:----------
   a. Tuan **MOHAMMAD FITRUL AIDIN** tersebut sejumlah 700----------
   (tujuhratus) saham, dengan nominal seluruhnya sebesar----------
   Rp.700.000.000,00 (tujuhratus juta rupiah). ----------
   b. **Nyonya INDAH PURWATI** tersebut sejumlah 300 (tigaratus)-------

saham, dengan nominal seluruhnya sebesar Rp.300.000.000,00---
(tigaratus juta rupiah). ----------

-sehingga seluruhnya berjumlah 1.000 (seribu) saham, dengan-------
nilai nominal seluruhnya sebesar Rp.1.000.000.000,00 (satu milyar--
rupiah).----------

2. Menyimpang dari ketentuan dalam Pasal 11 ayat (3) dan Pasal 14---
ayat (3) Anggaran Dasar ini mengenai tata cara pengangkatan--------
anggota Direksi dan Dewan Komisaris, telah diangkat sebagai:-------

- Direktur ---------- : Tuan **MOHAMMAD FITRUL AIDIN**, lahir
---------- di Sidoarjo pada tanggal 12-04-1974----
---------- (duabelas April seribu sembilanratus----
---------- tujuhpuluh empat), Warga Negara--------
---------- Indonesia, Karyawan Swasta, pemegang
---------- Kartu Tanda Penduduk (KTP) nomor :---
---------- 3514141204740014, bertempat tinggal--
---------- di Kabupaten Pasuruan, Wondayu,-------
---------- Rukun Tetangga 005 Rukun Warga 006,
---------- Desa Gempol, Kecamatan Gempol; ------

- Komisaris ---------- : **Nyonya INDAH PURWATI**, lahir di-------
---------- Pasuruan pada tanggal 10-08-1978------
---------- (sepuluh Agustus seribu sembilanratus-
---------- tujuhpuluh delapan), Warga Negara------
---------- Indonesia, Swasta, pemegang Kartu-----
---------- Tanda Penduduk (KTP) nomor : ---------
---------- 3514125008780001, bertempat tinggal--
---------- di Kabupaten Pasuruan, Wondayu, ------
---------- Rukun Tetangga 005 Rukun Warga 006,
---------- Desa Gempol, Kecamatan Gempol; ------

-Pengangkatan anggota Direksi dan Dewan Komisaris tersebut telah ----
diterima oleh masing-masing yang bersangkutan.----------

DWI HARTANTO, SH

NOTARIS
PEJABAT PEMBUAT AKTA TANAH
(PPAT)
DI KOTA YOGYAKARTA

AKTA

TANGGAL:

NOMOR :

SALINAN

Kantor : Jalan Bantul No. 60 Yogyakarta, Telepon : (0274) 418756

NOTARIS
DWI HARTANTO, SH.
DI KOTA YOGYAKARTA

JUAL BELI SAHAM

"PT.IMPERIAL TATA KONSTRUKSI"

Nomor : 03.

-Pada hari ini, Senin, tanggal dua puluh enam bulan -- April tahun dua ribu dua puluh satu (26-04-2021) pukul 13.00 (tiga belas) Waktu Indonesia Barat. ---------- Menghadap kepada saya, DWI HARTANTO, Sarjana Hukum, -- Notaris di Kota Yogyakarta, dengan dihadiri oleh ----- saksi-saksi yang saya Notaris kenal dan yang nama ---- namanya akan disebut pada akhir akta ini : ----------

1. Tuan **MOHAMMAD FITRUL AIDIN**, lahir di Sidoarjo pada tanggal dua belas April seribu sembilan ratus tujuh puluh empat (12-04-1974), pekerjaan Karyawan Swasta, kawin, bertempat tinggal di Wonoayu, Rukun Tetangga 005, Rukun Warga 006, Desa Gempol, Kecamatan Gempol, Kabupaten Pasuruhan, pemegang Nomor Induk Kependudukan 3514141204740014, Warga Negara Indonesia.----------
   - Untuk sementara waktu berada di Kota Yogyakarta.-- Untuk selanjutnya disebut sebagai : ----------
   ---------- **PIHAK PERTAMA** ----------
2. Tuan **Insinyur ANAMI**, lahir di Purworejo, pada tanggal dua belas September seribu sembilan ratus tujuh puluh tiga (12-09-1973), pekerjaan Wiraswasta, kawin, bertempat tinggal di Dawang Dk Manding, Rukun Tetangga 001, Desa Sabdodadi, Kecamatan Bantul, Kabupaten Bantul, pemegang Nomor Induk Kependudukan 3402081209730002, Warga Negara Indonesia.---------- Untuk selanjutnya disebut sebagai : ----------
   ---------- **PIHAK KEDUA** ----------

---Para penghadap telah saya, Notaris kenal. --------

---Para penghadap terlebih dahulu dengan ini menerangkan sebagai berikut : ----------

NOTARIS
DWI HARTANTO, SH.
DI KOTA YOGYAKARTA

-bahwa pihak pertama adalah pemilik atas 700 (tujuh ratus) lembar saham yang berharga nominal masing-masing Rp.1.000.000,- (satu juta rupiah) dalam Perseroan terbatas PT. IMPERIAL TATA KONSTRUKSI berkedudukan di Kabupaten Rembang, Anggaran Dasarnya dibuat dihadapan ERMA SUBASIR, Sarjana Hukum, Notaris di Semarang, tertanggal 03 Januari 2017 Nomor 03 dan telah mendapat pengesahan dari Menteri Hukum dan Hak Asasi Manusia Republik Indonesia sebagaimana ternyata dalam Keputusannya Nomor AHU-0003435.AH.01.01.TAHUN 2017 tanggal dua puluh lima Januari dua ribu tujuh belas (25-01-2017), berkehendak menjual 510 (lima ratus sepuluh) lembar saham miliknya di PT. IMPERIAL TATA KONSTRUKSI tersebut kepada Pihak Kedua yang untuk penjualan mana telah mendapat persetujuan dari seluruh pemegang saham PT. IMPERIAL TATA KONSTRUKSI berkedudukan di Kabupaten Rembang sedemikian berdasarkan Berita Acara Rapat Umum Pemegang Saham Luar Biasa yang dibuat dibawah tangan, tertanggal 24 April 2021, bermaterai cukup yang aslinya dilekatkan pada minuta akta ini. ----------

-bahwa pihak kedua menerangkan dengan akta ini hendak membeli 410 (empat ratus sepuluh) lembar saham milik Pihak Pertama di PT.IMPERIAL TATA KONSTRUKSI berkedudukan di Kabupaten Rembang. Kedua belah pihak dengan akta ini menerangkan bahwa jual beli mana telah terjadi dan telah diterima dengan baik dengan harga keseluruhan 410 (empat ratus sepuluh) lembar saham tersebut sebesar Rp.410.000.000,- (empat ratus sepuluh juta rupiah). Jumlah uang mana telah dilunaskan seluruhnya oleh pihak kedua kepada pihak pertama, sebelum akta ini ditandatangani.----------

-bahwa tentang penerimaan jual beli tersebut, akta -- ini juga berlaku sebagai kwitansi yang sah. ---------

NOTARIS
DWI HARTANTO, SH.
DI KOTA YOGYAKARTA

Selanjutnya menggunakan syarat-syarat sebagai -------
berikut: ----------

---------- **Pasal 1** ----------

Mulai hari ini Pihak Kedua adalah sah sebagai pemilik dari 410 (empat ratus sepuluh) lembar saham PT. IMPERIAL TATA KONSTRUKSI, sehingga segala keuntungan dan hasil dan segala kerugian mengenai apa yang dibelinya tersebut mulai hari ini menjadi hak dan tanggung jawab Pihak Kedua. ----------

---------- **Pasal 2** ----------

Pihak Pertama menjamin bahwa apa yang dijualnya -----
tersebut kepada Pihak Kedua, baik sekarang maupun ---
dikemudian hari tidak akan mendapat tuntutan dari ---
pihak ketiga yang menyatakan mepunyai hak atas apa --
yang dijualnya tersebut.----------

---------- **Pasal 3** ----------

Pihak Pertama diwajibkan untuk kepentingan Pihak ----
Kedua menjalankan segala tindakan yang diharuskan ---
oleh undang-undang dan/atau Anggaran Dasar Perseroan-
ataupun oleh kebiasaan, supaya Pihak Kedua dapat ----
menjalankan segala kekuasaan dan semua hak-hak dalam-
kedudukannya sebagai pemilik dari saham yang telah --
dibelinya tersebut.----------

---------- **Pasal 4** ----------

Pihak Kedua dengan akta ini diberi kuasa yang tidak -
dapat dicabut kembali oleh Pihak Pertama, untuk dan -
atas nama Pihak Pertama dan karena itu tidak usah ---
dengan Pihak Pertama lagi. Untuk menjalankan apa yang
berkenaan guna mengurus peralihan hak atas saham yang
telah dibelinya tersebut. Dan segala tindakan tanpa -
kecuali dan selama saham-saham tersebut belum -------
dipindahkan atas nama Pihak Kedua. Untuk mewakili ---
Pihak Pertama sebagai yang berhak atas saham-saham --
tersebut dalam segala hal tindakan dan urusan tanpa -

NOTARIS
DWI HARTANTO, SH.
DI KOTA YOGYAKARTA

kecuali. Sehingga Pihak Kedua berhak untuk melakukan-
dan mengerjakan segala sesuatu yang Pihak Pertama ---
sebagai yang berpihak atas saham-saham itu berhak ---
untuk melakukan dan mengerjakan satu dan lain atas --
resiko dan tanggung jawab Pihak Kedua sendiri.-------

---------- **Pasal 5** ----------

Tentang segala sesuatu dan segala akibatnya serta ---
pelaksanaannya para pihak memilih tempat dan --------
kedudukan yang umum dan tetap di Kantor Kepaniteraan-
Pengadilan Kabupaten Bantul. ----------

---------- **DEMIKIAN AKTA INI** ----------

Dibuat dan diselesaikan dalam minuta di Kota ---------
Yogyakarta, pada hari jam dan tanggal seperti tersebut
pada bagian awal akta ini, dengan dihadiri oleh : ----
-Nyonya **THESA SEKAR MELATI**, lahir di Yogyakarta pada -
tanggal enam Agustus seribu sembilan ratus delapan ---
puluh delapan (06-08-1988), pelajar/mahasiswa, kawin,-
bertempat tinggal di Janganan, Rukun Tetangga 004, ---
Desa Panggungharjo, Kecamatan Sewon, Kabupaten Bantul,
pemegang Nomor Induk Kependudukan 3402154608880003, --
Warga Negara Indonesia; dan ----------
-Nona **SEPTI AMBAR SARI**, lahir di Kendari pada tanggal-
tujuh belas September seribu sembilan ratus delapan --
puluh satu (17-09-1981), Karyawan Swasta, belum kawin,
bertempat tinggal di Potorono, Rukun Tetangga 002, ---
Desa Potorono, Kecamatan Banguntapan, Kabupaten ------
Bantul, pemegang Nomor Induk Kependudukan ----------
3402125709810003, Warga Negara Indonesia; keduanya ---
pegawai kantor Notaris dan bertempat tinggal di ------
Yogyakarta, sebagai saksi-saksi. ----------
--- Setelah saya, Notaris, membacakan akta ini kepada-
para penghadap dan saksi-saksi, pada saat itu juga ---
para penghadap tuan **MOHAMMAD FITRUL AIDIN**, dan tuan
Insinyur ANAMI membubuhkan sidik jari ibu jari tangan

NOTARIS
DWI HARTANTO, SH.
DI KOTA YOGYAKARTA

kanan pada lembaran tersendiri yang dilekatkan pada minuta akta ini, selanjutnya segera para penghadap tersebut, para saksi dan saya, Notaris, menandatangani akta ini. ----------

---Dibuat dengan tanpa tambahan, coretan dan gantian.-

---Minuta akta ini telah ditandatangani dengan -------

sempurna. ----------

---------- **DIBERIKAN SEBAGAI SALINAN** ----------

Notaris di Kota Yogyakarta

DWI HARTANTO NOTARIS DI KOTA YOGYAKARTA

METERAI TEMPEL

6340AJX196203318

DWI HARTANTO, SH

NOTARIS
PEJABAT PEMBUAT AKTA TANAH
(PPAT)
DI KOTA YOGYAKARTA

AKTA

TANGGAL : 26 April 2021

NOMOR : 64

SALINAN

JUAL BELI BANAM
"PT. IMPERIAL RAYA KONSTRUKSI"

Kantor : Jalan Bantul No. 60 Yogyakarta, Telepon : (0274) 418756

NOTARIS
DWI HARTANTO, SH.
DI KOTA YOGYAKARTA

JUAL BELI SAHAM

" PT.IMPERIAL TATA KONSTRUKSI"

Nomor : 04

-Pada hari ini, Senin, tanggal dua puluh enam bulan -- April tahun dua ribu dua puluh satu (26-04-2021) pukul 13.30 (tiga belas lebih tiga puluh) Waktu Indonesia -- Barat. ----------

Menghadap kepada saya, DWI HARTANTO, Sarjana Hukum, -- Notaris di Kota Yogyakarta, dengan dihadiri oleh ----- saksi-saksi yang saya Notaris kenal dan yang nama ---- namanya akan disebut pada akhir akta ini : ----------

1. Tuan **MOHAMMAD FITRUL AIDIN**, lahir di Sidoarjo pada tanggal dua belas April seribu sembilan ratus tujuh puluh empat (12-04-1974), pekerjaan Karyawan Swasta, kawin, bertempat tinggal di Wonoayu, Rukun Tetangga 005, Rukun Warga 006, Desa Gempol, Kecamatan Gempol, Kabupaten Pasuruhan, pemegang Nomor Induk Kependudukan 3514141204740014, Warga Negara Indonesia.----------
   - Untuk sementara waktu berada di Kota Yogyakarta.-- Untuk selanjutnya disebut sebagai : ----------
   ---------- **PIHAK PERTAMA** ----------
2. Nyonya **INDAH PURWATI**, lahir di Pasuruhan pada tanggal sepuluh Agustus seribu sembilan ratus tujuh puluh delapan (10-08-1978), pekerjaan Mengurus Rumah Tangga, kawin, bertempat tinggal di Wonoayu, Rukun Tetangga 005, Rukun Warga 006, Desa Gempol, Kecamatan Gempol, Kabupaten Pasuruhan, pemegang Nomor Induk Kependudukan 3514125008780001, Warga Negara Indonesia. ----------
   - Untuk sementara Waktu Berada di Kota Yogyakarta. - Untuk selanjutnya disebut sebagai : ----------

---------- **PIHAK KEDUA** ----------

---Para penghadap telah saya, Notaris kenal. --------

---Para penghadap terlebih dahulu dengan ini menerangkan sebagai berikut : ----------

-bahwa pihak pertama adalah pemilik atas 700 (tujuh ratus) lembar saham yang berharga nominal masing-masing Rp.1.000.000,- (satu juta rupiah) dalam Perseroan terbatas PT. IMPERIAL TATA KONSTRUKSI berkedudukan di Kabupaten Rembang yang, Anggaran Dasarnya dibuat dihadapan ERMA SUBASIR, Sarjana Hukum, Notaris di Semarang, tertanggal 03 Januari 2017 Nomor 02 dan telah mendapat pengesahan dari Menteri Hukum dan Hak Asasi Manusia Republik Indonesia sebagaimana ternyata dalam Keputusannya Nomor AHU-0003435.AH.01.01.TAHUN 2017 tanggal dua puluh lima Januari dua ribu tujuh belas (25-01-2017), berkehendak menjual 190 (seratus sembilan puluh) lembar saham miliknya di PT. IMPERIAL TATA KONSTRUKSI tersebut kepada Pihak Kedua yang untuk penjualan mana telah mendapat persetujuan dari seluruh pemegang saham PT. IMPERIAL TATA KONSTRUKSI berkedudukan di Kabupaten Rembang sedemikian berdasarkan Berita Acara Rapat Umum Pemegang Saham Luar Biasa yang dibuat dibawah tangan, tertanggal 24 April 2021, bermaterai cukup yang aslinya dilekatkan pada minuta akta ini. -

-bahwa pihak kedua menerangkan dengan akta ini hendak membeli 100 (seratus) lembar saham milik Pihak Pertama di PT.IMPERIAL TATA KONSTRUKSI berkedudukan di Kabupaten Rembang. Kedua belah pihak dengan akta ini menerangkan bahwa jual beli mana telah terjadi dan telah diterima dengan baik dengan harga keseluruhan 100 (seratus) lembar saham tersebut sebesar Rp.100.000.000,- (seratus juta rupiah). -----

Jumlah uang mana telah dilunaskan seluruhnya oleh

NOTARIS
DWI HARTANTO, SH.
DI KOTA YOGYAKARTA

pihak kedua kepada pihak pertama, sebelum akta ini ditandatangani.----------
-bahwa tentang penerimaan jual beli tersebut, akta -- ini juga berlaku sebagai kwitansi yang sah. ---------
Selanjutnya menggunakan syarat-syarat sebagai ------- berikut: ----------

---------- **Pasal 1** ----------

Mulai hari ini Pihak Kedua adalah sah sebagai pemilik dari 100 (seratus) lembar saham PT. IMPERIAL TATA KONSTRUKSI, sehingga segala keuntungan dan hasil dan segala kerugian mengenai apa yang dibelinya tersebut mulai hari ini menjadi hak dan tanggung jawab Pihak Kedua. ----------

---------- **Pasal 2** ----------

Pihak Pertama menjamin bahwa apa yang dijualnya ----- tersebut kepada Pihak Kedua, baik sekarang maupun --- dikemudian hari tidak akan mendapat tuntutan dari --- pihak ketiga yang menyatakan mepunyai hak atas apa -- yang dijualnya tersebut.----------

---------- **Pasal 3** ----------

Pihak Pertama diwajibkan untuk kepentingan Pihak ---- Kedua menjalankan segala tindakan yang diharuskan --- oleh undang-undang dan/atau Anggaran Dasar Perseroan- ataupun oleh kebiasaan, supaya Pihak Kedua dapat ---- menjalankan segala kekuasaan dan semua hak-hak dalam- kedudukannya sebagai pemilik dari saham yang telah -- dibelinya tersebut.----------

---------- **Pasal 4** ----------

Pihak Kedua dengan akta ini diberi kuasa yang tidak - dapat dicabut kembali oleh Pihak Pertama, untuk dan - atas nama Pihak Pertama dan karena itu tidak usah --- dengan Pihak Pertama lagi. Untuk menjalankan apa yang berkenaan guna mengurus peralihan hak atas saham yang telah dibelinya tersebut. Dan segala tindakan tanpa -

NOTARIS
DWI HARTANTO, SH.
DI KOTA YOGYAKARTA

kecuali dan selama saham-saham tersebut belum -------
dipindahkan atas nama Pihak Kedua. Untuk mewakili ---
Pihak Pertama sebagai yang berhak atas saham-saham --
tersebut dalam segala hal tindakan dan urusan tanpa -
kecuali. Sehingga Pihak Kedua berhak untuk melakukan-
dan mengerjakan segala sesuatu yang Pihak Pertama ---
sebagai yang berpihak atas saham-saham itu berhak ---
untuk melakukan dan mengerjakan satu dan lain atas --
resiko dan tanggung jawab Pihak Kedua sendiri.-------

---------- **Pasal 5** ----------

Tentang segala sesuatu dan segala akibatnya serta ---
pelaksanaannya para pihak memilih tempat dan --------
kedudukan yang umum dan tetap di Kantor Kepaniteraan-
Pengadilan Kabupaten Bantul. ----------

---------- **DEMIKIAN AKTA INI** ----------

Dibuat dan diselesaikan dalam minuta di Kota ---------
Yogyakarta, pada hari jam dan tanggal seperti tersebut
pada bagian awal akta ini, dengan dihadiri oleh : ----
-Nyonya **THESA SEKAR MELATI**, lahir di Yogyakarta pada -
tanggal enam Agustus seribu sembilan ratus delapan ---
puluh delapan (06-08-1988), pelajar/mahasiswa, kawin,-
bertempat tinggal di Janganan, Rukun Tetangga 004, ---
Desa Panggungharjo, Kecamatan Sewon, Kabupaten Bantul,
pemegang Nomor Induk Kependudukan 3402154608880003, --
Warga Negara Indonesia; dan ----------
-Nona **SEPTI AMBAR SARI**, lahir di Kendari pada tanggal-
tujuh belas September seribu sembilan ratus delapan --
puluh satu (17-09-1981), Karyawan Swasta, belum kawin,
bertempat tinggal di Potorono, Rukun Tetangga 002, ---
Desa Potorono, Kecamatan Banguntapan, Kabupaten ------
Bantul, pemegang Nomor Induk Kependudukan ----------
3402125709810003, Warga Negara Indonesia; keduanya ---
pegawai kantor Notaris dan bertempat tinggal di ------
Yogyakarta, sebagai saksi-saksi. ----------

NOTARIS
DWI HARTANTO, SH.
DI KOTA YOGYAKARTA

--- Setelah saya, Notaris, membacakan akta ini kepada-para penghadap dan saksi-saksi, pada saat itu juga --- para penghadap tuan **MOHAMMAD FITRUL AIDIN** dan nyonya **INDAH PURWATI** membubuhkan sidik jari ibu jari tangan kanan pada lembaran tersendiri yang dilekatkan pada minuta akta ini, selanjutnya segera para penghadap tersebut, para saksi dan saya, Notaris, menandatangani akta ini. ----------

---Dibuat dengan tanpa tambahan, coretan dan gantian.-

---Minuta akta ini telah ditandatangani dengan -------
sempurna. ----------

---------- **DIBERIKAN SEBAGAI SALINAN** ----------

Notaris di Kota Yogyakarta

DWI HARTANTO NOTARIS DI KOTA YOGYAKARTA

METERAI TEMPEL

6E9EDAJX196203317

DWI HARTANTO, SH

NOTARIS
PEJABAT PEMBUAT AKTA TANAH
(PPAT)
DI KOTA YOGYAKARTA

AKTA

TANGGAL : 26 April 2021

NOMOR : 05

SALINAN

JUAL BELI SAWAH
"PT. IMPERIAL TATA KONSTRUKSI"

Kantor : Jalan Bantul No. 60 Yogyakarta, Telepon : (0274) 418756

NOTARIS
DWI HARTANTO, SH.
DI KOTA YOGYAKARTA

JUAL BELI SAHAM

" PT.IMPERIAL TATA KONSTRUKSI"

Nomor : 05.

-Pada hari ini, Senin, tanggal dua puluh enam bulan -- April tahun dua ribu dua puluh satu (26-04-2021) pukul 14.00 (empat belas) Waktu Indonesia Barat. ----------

Menghadap kepada saya, DWI HARTANTO, Sarjana Hukum, -- Notaris di Kota Yogyakarta, dengan dihadiri oleh ----- saksi-saksi yang saya Notaris kenal dan yang nama ---- namanya akan disebut pada akhir akta ini : ----------

1. Tuan **MOHAMMAD FITRUL AIDIN,** lahir di Sidoarjo pada tanggal dua belas April seribu sembilan ratus tujuh puluh empat (12-04-1974), pekerjaan Karyawan Swasta, kawin, bertempat tinggal di Wonoayu, Rukun Tetangga 005, Rukun Warga 006, Desa Gempol, Kecamatan Gempol, Kabupaten Pasuruhan, pemegang Nomor Induk Kependudukan 3514141204740014, Warga Negara Indonesia.----------

- Untuk sementara waktu berada di Kota Yogyakarta.--

Untuk selanjutnya disebut sebagai : ----------

---------- **PIHAK PERTAMA** ----------

2. Tuan **SIGIT NOOR MASHARY, Sarjana Teknik,** lahir di Sleman pada tanggal enam belas Nopember seribu sembilan ratus tujuh puluh dua (16-11-1972), pekerjaan Wiraswasta, kawin, bertempat tinggal di Susukan II, Rukun Tetangga 006, Rukun Warga 005, Desa Margokaton, Kecamatan Seyegan, Kabupaten Sleman, pemegang Nomor Induk Kependudukan 3404051611720003, Warga Negara Indonesia. ----------

Untuk selanjutnya disebut sebagai : ----------

---------- **PIHAK KEDUA** ----------

---Para penghadap telah saya, Notaris kenal. --------

NOTARIS
DWI HARTANTO, SH.
DI KOTA YOGYAKARTA

---Para penghadap terlebih dahulu dengan ini menerangkan sebagai berikut : ----------
-bahwa pihak pertama adalah pemilik atas 700 (tujuh ratus) lembar saham yang berharga nominal masing-masing Rp.1.000.000,- (satu juta rupiah) dalam Perseroan terbatas PT. IMPERIAL TATA KONSTRUKSI berkedudukan di Kabupaten Rembang yang, Anggaran Dasarnya dibuat dihadapan ERMA SUBASIR, Sarjana Hukum, Notaris di Semarang, tertanggal 03 Januari 2017 Nomor 02 dan telah mendapat pengesahan dari Menteri Hukum dan Hak Asasi Manusia Republik Indonesia sebagaimana ternyata dalam Keputusannya Nomor AHU-0003435.AH.01.01.TAHUN 2017 tanggal dua puluh lima Januari dua ribu tujuh belas (25-01-2017), berkehendak menjual 190 (seratus sembilan puluh) lembar saham miliknya di PT. IMPERIAL TATA KONSTRUKSI tersebut kepada Pihak Kedua yang untuk penjualan mana telah mendapat persetujuan dari seluruh pemegang saham PT. IMPERIAL TATA KONSTRUKSI berkedudukan di Kabupaten Rembang sedemikian berdasarkan Berita Acara Rapat Umum Pemegang Saham Luar Biasa yang dibuat dibawah tangan, tertanggal 24 April 2021, bermaterai cukup yang aslinya dilekatkan pada minuta akta ini. -
-bahwa pihak kedua menerangkan dengan akta ini hendak membeli 100 (seratus) lembar saham milik Pihak Pertama di PT.IMPERIAL TATA KONSTRUKSI berkedudukan di Kabupaten Rembang. Kedua belah pihak dengan akta ini menerangkan bahwa jual beli mana telah terjadi dan telah diterima dengan baik dengan harga keseluruhan 100 (seratus) lembar saham tersebut sebesar Rp.100.000.000,- (seratus juta rupiah). -----
Jumlah uang mana telah dilunaskan seluruhnya oleh pihak kedua kepada pihak pertama, sebelum akta ini ditandatangani.----------

NOTARIS
DWI HARTANTO, SH.
DI KOTA YOGYAKARTA

-bahwa tentang penerimaan jual beli tersebut, akta -- ini juga berlaku sebagai kwitansi yang sah. --------- Selanjutnya menggunakan syarat-syarat sebagai ------- berikut: ----------

---------- **Pasal 1** ----------

Mulai hari ini Pihak Kedua adalah sah sebagai pemilik dari 100 (seratus) lembar saham PT. IMPERIAL TATA KONSTRUKSI, sehingga segala keuntungan dan hasil dan segala kerugian mengenai apa yang dibelinya tersebut mulai hari ini menjadi hak dan tanggung jawab Pihak Kedua. ----------

---------- **Pasal 2** ----------

Pihak Pertama menjamin bahwa apa yang dijualnya ----- tersebut kepada Pihak Kedua, baik sekarang maupun --- dikemudian hari tidak akan mendapat tuntutan dari --- pihak ketiga yang menyatakan mepunyai hak atas apa -- yang dijualnya tersebut.----------

---------- **Pasal 3** ----------

Pihak Pertama diwajibkan untuk kepentingan Pihak ---- Kedua menjalankan segala tindakan yang diharuskan --- oleh undang-undang dan/atau Anggaran Dasar Perseroan- ataupun oleh kebiasaan, supaya Pihak Kedua dapat ---- menjalankan segala kekuasaan dan semua hak-hak dalam- kedudukannya sebagai pemilik dari saham yang telah -- dibelinya tersebut.----------

---------- **Pasal 4** ----------

Pihak Kedua dengan akta ini diberi kuasa yang tidak - dapat dicabut kembali oleh Pihak Pertama, untuk dan - atas nama Pihak Pertama dan karena itu tidak usah --- dengan Pihak Pertama lagi. Untuk menjalankan apa yang berkenaan guna mengurus peralihan hak atas saham yang telah dibelinya tersebut. Dan segala tindakan tanpa - kecuali dan selama saham-saham tersebut belum ------- dipindahkan atas nama Pihak Kedua. Untuk mewakili ---

Pihak Pertama sebagai yang berhak atas saham-saham -- tersebut dalam segala hal tindakan dan urusan tanpa - kecuali. Sehingga Pihak Kedua berhak untuk melakukan- dan mengerjakan segala sesuatu yang Pihak Pertama --- sebagai yang berpihak atas saham-saham itu berhak --- untuk melakukan dan mengerjakan satu dan lain atas -- resiko dan tanggung jawab Pihak Kedua sendiri.-------

---------- **Pasal 5** ----------

Tentang segala sesuatu dan segala akibatnya serta --- pelaksanaannya para pihak memilih tempat dan -------- kedudukan yang umum dan tetap di Kantor Kepaniteraan- Pengadilan Kabupaten Bantul. ----------

---------- **DEMIKIAN AKTA INI** ----------

Dibuat dan diselesaikan dalam minuta di Kota --------- Yogyakarta, pada hari jam dan tanggal seperti tersebut pada bagian awal akta ini, dengan dihadiri oleh : ---- -Nyonya **THESA SEKAR MELATI**, lahir di Yogyakarta pada - tanggal enam Agustus seribu sembilan ratus delapan --- puluh delapan (06-08-1988), pelajar/mahasiswa, kawin,- bertempat tinggal di Janganan, Rukun Tetangga 004, --- Desa Panggungharjo, Kecamatan Sewon, Kabupaten Bantul, pemegang Nomor Induk Kependudukan 3402154608880003, -- Warga Negara Indonesia; dan ----------
-Nona **SEPTI AMBAR SARI**, lahir di Kendari pada tanggal- tujuh belas September seribu sembilan ratus delapan -- puluh satu (17-09-1981), Karyawan Swasta, belum kawin, bertempat tinggal di Potorono, Rukun Tetangga 002, --- Desa Potorono, Kecamatan Banguntapan, Kabupaten ------ Bantul, pemegang Nomor Induk Kependudukan ---------- 3402125709810003, Warga Negara Indonesia; keduanya --- pegawai kantor Notaris dan bertempat tinggal di ------ Yogyakarta, sebagai saksi-saksi. ----------
--- Setelah saya, Notaris, membacakan akta ini kepada- para penghadap dan saksi-saksi, pada saat itu juga ---

NOTARIS
DWI HARTANTO, SH.
DI KOTA YOGYAKARTA

para penghadap tuan **MOHAMMAD FITRUL AIDIN** dan tuan **SIGIT NOOR MASHARY** membubuhkan sidik jari ibu jari tangan kanan pada lembaran tersendiri yang dilekatkan pada minuta akta ini, selanjutnya segera para penghadap tersebut, para saksi dan saya, Notaris, menandatangani akta ini. ----------

---Dibuat dengan tanpa tambahan, coretan dan gantian.-

---Minuta akta ini telah ditandatangani dengan -------

sempurna. ----------

---------- **DIBERIKAN SEBAGAI SALINAN** ----------

Notaris di Kota Yogyakarta

METERAI TEMPEL
780AJX196203316

DWI HARTANTO, SH

NOTARIS
PEJABAT PEMBUAT AKTA TANAH
(PPAT)
DI KOTA YOGYAKARTA

AKTA

TANGGAL : 29 April 2021

NOMOR : - 06 -

SALINAN

AKTA PERNYATAAN KEPUTUSAN RAPAT
"PT.IMPERIAL TATA KONSTRUKSI"

Kantor : Jalan Bantul No. 60 Yogyakarta, Telepon : (0274) 418756

NOTARIS
DWI HARTANTO, SH.
DI KOTA YOGYAKARTA

AKTA PERNYATAAN KEPUTUSAN RAPAT

"PT.IMPERIAL TATA KONSTRUKSI"

Nomor : 06.

-Pada hari ini, Kamis, tanggal dua puluh sembilan bulan April tahun dua ribu dua puluh satu (29-04-2021) pukul 14.00 (empat belas) Waktu Indonesia Barat. ----------
Menghadap kepada saya, DWI HARTANTO, Sarjana Hukum, Notaris di Kota Yogyakarta, dengan dihadiri oleh saksi-saksi yang saya Notaris kenal dan yang nama-namanya akan disebut pada akhir akta ini : ----------

= Tuan **MOHAMMAD FITRUL AIDIN,** lahir di Sidoarjo pada tanggal dua belas April seribu sembilan ratus tujuh puluh empat (12-04-1974), pekerjaan Karyawan Swasta, kawin, bertempat tinggal di Wonoayu, Rukun Tetangga 005, Rukun Warga 006, Desa Gempol, Kecamatan Gempol, Kabupaten Pasuruhan, pemegang Nomor Induk Kependudukan 3514141204740014, Warga Negara Indonesia.----------

- Untuk sementara waktu berada di Kota Yogyakarta.---
- menurut keterangannya dalam hal ini bertindak -----
berdasarkan kuasa yang terdapat dalam Notulen Rapat Umum Pemegang Saham Luar Biasa **PT. IMPERIAL TATA KONSTRUKSI,** berkedudukan di Kabupaten Rembang, yang dibuat dibawah tangan bermaterai cukup tertanggal dua puluh empat April dua ribu dua puluh satu (24-04-2021), yang aslinya dilekatkan pada minuta akta ini (selanjutnya disebut "Rapat") selaku kuasa dari dan demikian bertindak untuk atas nama para pemegang saham Perseroan tersebut.----------

---Penghadap telah saya, Notaris kenal. ----------

---Penghadap bertindak dalam kedudukannya ---------
sebagaimana tersebut di atas dengan ini ----------
menerangkan : ----------
-Bahwa pada hari Sabtu tanggal dua puluh empat April dua ribu dua puluh satu (24-04-2021) dimulai pukul 09.00 WIB (sembilan Waktu Indonesia Barat) sampai ditutupnya rapat pada pukul 10.00 WIB (sepuluh Waktu Indonesia Barat) bertempat di Kantor **PT.IMPERIAL TATA KONSTRUKSI**, yang berkedudukan di Kabupaten Rembang, telah diadakan Rapat Umum Pemegang Saham Luar Biasa Perseroan Terbatas **PT.IMPERIAL TATA KONSTRUKSI** berkedudukan di Rembang, yang Anggaran Dasarnya dibuat dihadapan ERMA SUBASIR, Sarjana Hukum, Notaris di Semarang, tertanggal 03 Januari 2017 Nomor 03 dan telah mendapat pengesahan dari Menteri Hukum dan Hak Asasi Manusia Republik Indonesia sebagaimana ternyata dalam Keputusannya Nomor AHU-0003435.AH.01.01.TAHUN 2017 tanggal dua puluh lima Januari dua ribu tujuh belas (25-01-2017). ----------
Menurut keterangan penghadap tidak ada akta-akta lain yang pernah dibuat selain akta tersebut diatas. -----
-Untuk selanjutnya disebut "Perseroan". ----------
-Bahwa dalam rapat tersebut telah dihadiri oleh : ---
-Nyonya INDAH PURWATI, lahir di Pasuruhan pada tanggal sepuluh Agustus seribu sembilan ratus tujuh puluh delapan (10-08-1978), pekerjaan Mengurus Rumah Tangga, kawin, bertempat tinggal di Wonoayu, Rukun Tetangga 005, Rukun Warga 006, Desa Gempol, Kecamatan Gempol, Kabupaten Pasuruhan, dalam hal ini bertindak: --------
a. selaku Komisaris Perseroan; ----------
b. selaku pemilik/pemegang dari 300 (tiga ratus) -----
lembar saham dalam Perseroan; ----------

-**Tuan MOHAMMAD FITRUL AIDIN**, tersebut diatas, dalam akta ini bertindak :----------

a. selaku Direktur; ----------

b. selaku pemilik/pemegang dari 700 (tujuh ratus) lembar saham dalam Perseroan; ----------

-**Tuan Insinyur ANAMI**, lahir di Purworejo, pada tanggal dua belas September seribu sembilan ratus tujuh puluh tiga (12-09-1973), pekerjaan Wiraswasta, kawin, bertempat tinggal di Dawang Dk Manding, Rukun Tetangga 001, Desa Sabdodadi, Kecamatan Bantul, Kabupaten Bantul, pemegang Nomor Induk Kependudukan 3402081209730002, Warga Negara Indonesia, dalam akta ini bertindak: ----------

-Sebagai Undangan. ----------

-**Tuan SIGIT NOOR MASHARY, Sarjana Teknik**, lahir di Sleman pada tanggal enam belas Nopember seribu sembilan ratus tujuh puluh dua (16-11-1972), pekerjaan Wiraswasta, kawin, bertempat tinggal di Susukan II, Rukun Tetangga 006, Rukun Warga 005, Desa Margokaton, Kecamatan Seyegan, Kabupaten Sleman, pemegang Nomor Induk Kependudukan 3404051611720003, Warga Negara Indonesia, dalam akta ini bertindak: ----------

-Sebagai Undangan. ----------

-yang merupakan seluruh saham yang telah dikeluarkan oleh Perseroan sampai saat ini, sehingga rapat tersebut sah susunannya dan dapat mengambil keputusan yang mengikat tentang semua hal yang dibicarakan. ----

-Bahwa surat-surat saham tersebut belum dicetak, akan tetapi keadaannya adalah sesuai dengan apa yang telah diuraikan pada Notulen Rapat tersebut; ----------

-Bahwa acara rapat, yaitu : merubah tempat kedudukan perseroan, jual beli saham, pengangkatan seorang

direktur dan seorang komisaris selanjutnya perubahan-- susunan direktur dan komisaris serta perubahan ----- anggaran dasar. ----------

-Selanjutnya penghadap bertindak sebagaimana tersebut diatas menerangkan, bahwa dalam rapat yang dipimpin oleh penghadap tuan **MOHAMMAD FITRUL AIDIN** tersebut sebagai ketua rapat telah diputuskan secara bulat : --

1. Menyetujui perubahan tempat kedudukan perseroan yang semula berkedudukan di Kabupaten Rembang menjadi berkedudukan di Kabupaten Bantul. ---------
2. Menyetujui jual beli saham perseroan sebagai ------ berikut : ----------
   - penjualan 410 (empat ratus sepuluh) lembar saham tuan **MOHAMMAD FITRUL AIDIN** kepada tuan **Insinyur ANAMI**. ----------
   - Penjualan 100 (seratus) lembar saham tuan **MOHAMMAD FITRUL AIDIN** kepada nyonya **INDAH PURWATI**. ----------
   - Penjualan 100 (seratus) lembar saham tuan **MOHAMMAD FITRUL AIDIN** kepada tuan **SIGIT NOOR MASHARY, Sarjana Teknik**. ----------

   Sehingga susunan pemegang Saham Perseroan adalah sebagai berikut : ----------

   -Tuan **Insinyur ANAMI** menjadi pemegang saham sebesar 410 (empat ratus sepuluh) lembar saham, dengan nominal seluruhnya sebesar Rp.410.000.000,- (empat ratus sepuluh juta rupiah); ----------

   -Nyonya **INDAH PURWATI** menjadi pemegang saham sebesar 400 (empat ratus) lembar saham, dengan nominal seluruhnya sebesar Rp.400.000.000,- (empat ratus juta rupiah). ----------

-Tuan **SIGIT NOOR MASHARY, Sarjana Teknik,** menjadi pemegang saham sebesar 100 (seratus) lembar saham, dengan nominal seluruhnya sebesar Rp.100.000.000,- (seratus juta rupiah). ----------

-Tuan **MOHAMMAD FITRUL AIDIN,** menjadi pemegang saham sebesar 90 (sembilan puluh) lembar saham, dengan nominal seluruhnya sebesar Rp.90.000.000,- -------- (sembilan puluh juta rupiah). ----------

Sehingga seluruhnya berjumlah 1000 (seribu) lembar saham, dengan nilai nominal seluruhnya sebesar Rp.1.000.000.000,- (satu milyar rupiah). ----------

3. Menyetujui pengangkatan seorang direktur dan ------ seorang komisaris selanjutnya perubahan susunan direksi dan komisaris, sehingga susunan direktur dan komisaris yang baru terhitung sejak rapat ini ditutup menjadi sebagai berikut : ----------

- Direktur Utama : Tuan **SIGIT NOOR MASHARY,- Sarjana Teknik.** ---------
- Direktur : Tuan **MOHAMMAD FITRUL ---- AIDIN.** ----------
- Komisaris Utama : Tuan **Insinyur ANAMI.** ----
- Komisaris : Nyonya **INDAH PURWATI.** ---

4. perubahan Anggaran Dasar. ----------

- Menyetujui perubahan Pasal 1 Anggaran Dasar -------- Perseroan, sehingga Pasal 1 selanjutnya harus dibaca - dan tertulis sebagai berikut : ----------

---------- **NAMA DAN TEMPAT KEDUDUKAN** ----------

---------- **Pasal 1** ----------

1. Perseroan terbatas ini bernama "PT. IMPERIAL TATA KONSTRUKSI", (selanjutnya dalam Anggaran Dasar ini cukup disingkat dengan "PERSEROAN"), berkedudukan di Kabupaten Bantul, untuk pertama kali di jalan

Parangtritis KM.11, Desa Sabdodadi, Kecamatan Bantul, Kabupaten Bantul. ----------

2. Perseroan dapat membuka cabang atau perwakilan di tempat lain, baik di dalam maupun diluar wilayah Republik Indonesia sebagaimana yang ditetapkan oleh Direksi, dengan persetujuan dari Komisaris Perseroan. ----------

-Selanjutnya para penghadap menyatakan telah mengerti dan memahami isi akta ini dan semua keterangan serta bukti identitas yang diberikan para Penghadap kepada saya, Notaris, adalah benar dan asli adanya, dan apabila dikemudian hari terbukti tidak benar atau palsu, maka para penghadap akan bertanggungjawab atas akibat hukumnya. ----------

---------- **DEMIKIAN AKTA INI** ----------

Dibuat dan diselesaikan dalam minuta di Kota ---------
Yogyakarta, pada hari jam dan tanggal seperti tersebut pada bagian awal akta ini, dengan dihadiri oleh : Nyonya **THESA SEKAR MELATI**, lahir di Yogyakarta pada tanggal enam Agustus seribu sembilan ratus delapan puluh delapan (06-08-1988), pelajar/mahasiswa, kawin, bertempat tinggal di Janganan, Rukun Tetangga 004, Desa Panggungharjo, Kecamatan Sewon, Kabupaten Bantul, pemegang Nomor Induk Kependudukan 3402154608880003, Warga Negara Indonesia; -- dan Nona **SEPTI AMBAR SARI**, lahir di Kendari pada tanggal tujuh belas September seribu sembilan ratus delapan puluh satu (17-09-1981), Karyawan Swasta, belum kawin, bertempat tinggal di Potorono, Rukun Tetangga 002, Desa Potorono, Kecamatan Banguntapan, Kabupaten Bantul, pemegang Nomor Induk Kependudukan 3402125709810003, Warga Negara Indonesia;----------

NOTARIS
DWI HARTANTO, SH.
DI KOTA YOGYAKARTA

- keduanya pegawai kantor Notaris dan bertempat tinggal di Yogyakarta, sebagai saksi-saksi. ----------

Setelah saya, Notaris, membacakan akta ini kepada para penghadap dan saksi-saksi, pada saat itu juga para penghadap tuan **MOHAMMAD FITRUL AIDIN** membubuhkan sidik jari ibu jari tangan kanan pada lembaran tersendiri yang dilekatkan pada minuta akta ini, selanjutnya segera para penghadap tersebut, para saksi dan saya, Notaris, menandatangani akta ini. ----------

---Dibuat dengan tanpa tambahan, coretan dan gantian. ---

---Minuta akta ini telah ditandatangani dengan -------

sempurna. ----------

---------- **DIBERIKAN SEBAGAI SALINAN** ----------

Notaris di Kota Yogyakarta

DWI HARTANTO, SH. NOTARIS DI KOTA YOGYAKARTA

METERAI TEMPEL
61AJX158688310

LAMPIRAN KEPUTUSAN MENTERI HUKUM DAN HAK ASASI MANUSIA REPUBLIK INDONESIA
NOMOR AHU-0029322.AH.01.02.TAHUN 2021
TENTANG
PERSETUJUAN PERUBAHAN ANGGARAN DASAR PERSEROAN TERBATAS
PT IMPERIAL TATA KONSTRUKSI

1. Modal Dasar : Rp. 1.000.000.000
2. Modal Ditempatkan : Rp. 1.000.000.000
3. Susunan Pemegang Saham, Dewan Komisaris dan Direksi

Nama	Jabatan	Klasifikasi Saham	Jumlah Lembar Saham	Total
SIGIT NOOR MASHARY, SARJANA TEKNIK	DIREKTUR UTAMA	-	100	Rp. 100.000.000
MOHAMMAD FITRUL AIDIN	DIREKTUR	-	90	Rp. 90.000.000
INSINYUR ANAMI	KOMISARIS UTAMA	-	410	Rp. 410.000.000
INDAH PURWATI	KOMISARIS	-	400	Rp. 400.000.000

Ditetapkan di Jakarta, Tanggal 19 Mei 2021.

a.n. MENTERI HUKUM DAN HAK ASASI MANUSIA
REPUBLIK INDONESIA
DIREKTUR JENDERAL ADMINISTRASI HUKUM UMUM,

Cahyo Rahadian Muzhar, S.H., LLM.
19690918 199403 1 001

DICETAK PADA TANGGAL 19 Mei 2021
DAFTAR PERSEROAN NOMOR AHU-0089093.AH.01.11.TAHUN 2021 TANGGAL 19 Mei 2021

KEPUTUSAN MENTERI HUKUM DAN HAK ASASI MANUSIA REPUBLIK INDONESIA
NOMOR AHU-0029322.AH.01.02.TAHUN 2021
TENTANG
PERSETUJUAN PERUBAHAN ANGGARAN DASAR PERSEROAN TERBATAS
PT IMPERIAL TATA KONSTRUKSI

Menimbang : a Bahwa berdasarkan Permohonan Notaris DWI HARTANTO, SH sesuai salinan akta nomor 06 Tanggal 29 April 2021 tentang Perubahan Anggaran Dasar PT IMPERIAL TATA KONSTRUKSI tanggal 19 Mei 2021 dengan Nomor Pendaftaran 4021051934260384 telah sesuai dengan persyaratan Perubahan Anggaran Dasar Perseroan;

b Bahwa berdasarkan pertimbangan sebagaimana dimaksud dalam huruf a, perlu menetapkan keputusan Menteri Hukum dan Hak Asasi Manusia tentang Persetujuan Perubahan Anggaran Dasar PT IMPERIAL TATA KONSTRUKSI;

M E M U T U S K A N :

Menetapkan :

KESATU : Menyetujui Perubahan Anggaran Dasar - PT IMPERIAL TATA KONSTRUKSI - dengan NPWP 423235258543000 yang berkedudukan di KABUPATEN BANTUL karena telah sesuai dengan Data Format Isian Perubahan yang disimpan di dalam database Sistem Administrasi Badan Hukum sebagaimana salinan akta nomor 06 Tanggal 29 April 2021 yang dibuat oleh Notaris DWI HARTANTO, SH yang berkedudukan di KOTA YOGYAKARTA.

KEDUA : Keputusan ini berlaku sejak tanggal ditetapkan.
Apabila ternyata dikemudian hari terdapat kekeliruan maka akan diperbaiki sebagaimana mestinya dan/atau apabila terjadi kesalahan, keputusan ini akan dibatalkan atau dicabut.

Ditetapkan di Jakarta, Tanggal 19 Mei 2021.

a.n. MENTERI HUKUM DAN HAK ASASI MANUSIA
REPUBLIK INDONESIA
DIREKTUR JENDERAL ADMINISTRASI HUKUM UMUM,

Cahyo Rahadian Muzhar, S.H., LLM.
19690918 199403 1 001

DICETAK PADA TANGGAL 19 Mei 2021
DAFTAR PERSEROAN NOMOR AHU-0089093.AH.01.11.TAHUN 2021 TANGGAL 19 Mei 2021

KEMENTERIAN HUKUM DAN HAK ASASI MANUSIA
REPUBLIK INDONESIA
DIREKTORAT JENDERAL ADMINISTRASI HUKUM UMUM
Jl. H.R. Rasuna Said Kav. 6-7 Kuningan, Jakarta Selatan
Telp. (021) 5202387 - Hunting

Nomor : AHU-AH.01.03-0312805
Lampiran :
Perihal : Penerimaan Pemberitahuan Perubahan Anggaran Dasar **PT IMPERIAL TATA KONSTRUKSI**

Kepada Yth.
Notaris DWI HARTANTO, SH .
jl. Bantul no 60
KOTA YOGYAKARTA

Sesuai dengan data dalam format Isian Perubahan yang disimpan di dalam sistem Administrasi Badan Hukum berdasarkan Akta Notaris Nomor 06 Tanggal 29 April 2021 yang dibuat oleh Notaris DWI HARTANTO, SH , berkedudukan di KOTA YOGYAKARTA, beserta dokumen pendukungnya, yang diterima tanggal 19 Mei 2021, mengenai perubahan Pasal 1 Ayat 1, **PT IMPERIAL TATA KONSTRUKSI**, berkedudukan di KABUPATEN BANTUL, telah diterima dan dicatat di dalam Sistem Administrasi Badan Hukum.

Diterbitkan di Jakarta, Tanggal 19 Mei 2021.

a.n. MENTERI HUKUM DAN HAK ASASI MANUSIA
REPUBLIK INDONESIA
DIREKTUR JENDERAL ADMINISTRASI HUKUM UMUM,

Cahyo Rahadian Muzhar, S.H., LLM.
19690918 199403 1 001

DICETAK PADA TANGGAL 19 Mei 2021
DAFTAR PERSEROAN NOMOR AHU-0089093.AH.01.11.TAHUN 2021 TANGGAL 19 Mei 2021
Pemberitahuan ini hanya merupakan keterangan, bukan produk Tata Usaha Negara

KEMENTERIAN HUKUM DAN HAK ASASI MANUSIA
REPUBLIK INDONESIA
DIREKTORAT JENDERAL ADMINISTRASI HUKUM UMUM
Jl. H.R. Rasuna Said Kav. 6-7 Kuningan, Jakarta Selatan
Telp. (021) 5202387 - Hunting

Nomor : AHU-AH.01.03-0312808
Lampiran :
Perihal : Penerimaan Pemberitahuan Perubahan Data Perseroan **PT IMPERIAL TATA KONSTRUKSI**

Kepada Yth.
Notaris DWI HARTANTO, SH
jl. Bantul no 60
KOTA YOGYAKARTA

Sesuai dengan data dalam format Isian Perubahan yang disimpan di dalam sistem Administrasi Badan Hukum berdasarkan Akta Notaris Nomor 06 Tanggal 29 April 2021 yang dibuat oleh Notaris DWI HARTANTO, SH , berkedudukan di KOTA YOGYAKARTA, mengenai perubahan Direksi Dan Komisaris, Peralihan Saham, Ganti Nama Pemegang Saham, Alamat Lengkap Perseroan, **PT IMPERIAL TATA KONSTRUKSI**, berkedudukan di KABUPATEN BANTUL, telah diterima dan dicatat di dalam Sistem Administrasi Badan Hukum.

Diterbitkan di Jakarta, Tanggal 19 Mei 2021.

a.n. MENTERI HUKUM DAN HAK ASASI MANUSIA
REPUBLIK INDONESIA
DIREKTUR JENDERAL ADMINISTRASI HUKUM UMUM,

Cahyo Rahadian Muzhar, S.H., LLM.
19690918 199403 1 001

DICETAK PADA TANGGAL 19 Mei 2021
DAFTAR PERSEROAN NOMOR AHU-0089093.AH.01.11.TAHUN 2021 TANGGAL 19 Mei 2021
Pemberitahuan ini hanya merupakan keterangan, bukan produk Tata Usaha Negara

KEMENTERIAN KEUANGAN REPUBLIK INDONESIA
DIREKTORAT JENDERAL PAJAK
KANTOR WILAYAH DJP JAWA TENGAH I
KPP PRATAMA PATI
KP2KP REMBANG
JL. PEMUDA KM. 2 NO. 45, REMBANG
TELEPON (0295) 691112;6998093 FAKSIMILE (0295) 691112 SITUS www.pajak.go.id
LAYANAN INFORMASI DAN KELUHAN KRING PAJAK (021) 1-500-200
EMAIL pengaduan@pajak.go.id

SURAT KETERANGAN TERDAFTAR
S-707KT/WPJ.10/KP.0903/2017

Sesuai dengan Pasal 2 ayat (1) dan Pasal 2 ayat (4) UU No. 6 Tahun 1983 tentang Ketentuan Umum dan Tata Cara Perpajakan sebagaimana telah diubah terakhir dengan UU No. 16 Tahun 2009 dan Peraturan Direktur Jenderal Pajak Nomor PER-20/PJ/2013 sebagaimana telah diubah terakhir dengan PER-38/PJ/2013, dengan ini diterangkan bahwa :

1. Nama : PT. IMPERIAL TATA KONSTRUKSI
2. Nomor Pokok Wajib Pajak (NPWP) : 81.012.222.6-507.000
   Nomor Induk Kependudukan (NIK) : -
3. Klasifikasi Lapangan Usaha (KLU) Utama : 42919 - KONSTRUKSI BANGUNAN SIPIL LAINNYA YTDL
4. Alamat : JL SLAMET RIYADI RUKO MUTIARA SQUARE NO. 17 C
   SUMBERJO, REMBANG
   KAB. REMBANG JAWA TENGAH
5. Kategori : Badan
6. Tanggal Mulai Terdaftar : 17 Januari 2017
7. Kewajiban Pajak :

PPh Sendiri:	Pemotongan dan Pemungutan PPh:
[v] PPh Pasal 25	[ ] PPh Pasal 4 ayat (2)
[ ] PPh Pasal 25 OPPT	[ ] PPh Pasal 15
[v] PPh Pasal 29	[ ] PPh Pasal 19
[v] PPh Final	[v] PPh Pasal 21
	[ ] PPh Pasal 22
PPN:	[ ] PPh Pasal 23
[ ] Pemungutan PPN	[ ] PPh Pasal 26
[ ] PPN Kegiatan Membangun Sendiri	

Telah terdaftar pada administrasi kami terhitung sejak 17 Januari 2017.

Rembang, 17 Januari 2017
a.n. Kepala Kantor
Kepala KP2KP

KEMENTERIAN KEUANGAN RI
KANWIL DJP JAWA TENGAH I
KEPALA SEKSI PELAYANAN, PENYULUHAN DAN KONSULTASI PERPAJAKAN REMBANG

LUTHFI AZIZ
NIP.196908101989121001

*)Jika data diatas sudah tidak sesuai harap melakukan perubahan data di KPP terdaftar

KEMENTERIAN KEUANGAN REPUBLIK INDONESIA
DIREKTORAT JENDERAL PAJAK
KANTOR WILAYAH DJP JAWA TENGAH I
KPP PRATAMA PATI
KP2KP REMBANG
JL. PEMUDA KM. 2 NO. 45, REMBANG
TELEPON (0295) 691112;6998093 FAKSIMILE (0295) 691112 SITUS www.pajak.go.id
LAYANAN INFORMASI DAN KELUHAN KRING PAJAK (021) 1-500-200
EMAIL pengaduan@pajak.go.id

SURAT PENGUKUHAN PENGUSAHA KENA PAJAK
S-11PKP/WPJ.10/PPK.02/2017

Sesuai dengan Pasal 2 ayat (1)/Pasal 2 ayat (4) UU No. 6 Tahun 1983 tentang Ketentuan Umum dan Tata Cara Perpajakan sebagaimana telah diubah terakhir dengan UU No. 16 Tahun 2009, Peraturan Menteri Keuangan Nomor 73/PMK/2012, dan Peraturan Direktur Jenderal Pajak Nomor PER-20/PJ/2013, dengan ini diterangkan bahwa :

1. Nomor Pokok Wajib Pajak : 81.012.222.6-507.000
2. Nama : PT. IMPERIAL TATA KONSTRUKSI
3. Klasifikasi Lapangan Usaha : 42919 - KONSTRUKSI BANGUNAN SIPIL LAINNYA YTDL
4. Alamat : JL SLAMET RIYADI RUKO MUTIARA SQUARE NO. 17 C
   SUMBERJO REMBANG
   KAB. REMBANG JAWA TENGAH
5. Merk Dagang/Usaha : -
6. Kewajiban Pajak : [X] PPN [ ] PPnBM

Telah dikukuhkan sebagai Pengusaha Kena Pajak terhitung sejak 14 Maret 2017.

Rembang, 14 Maret 2017
a.n. Kepala Kantor
Kepala KP2KP

TULUS DANAARTA
NIP 197106121992031002

KEMENTERIAN KEUANGAN REPUBLIK INDONESIA
DIREKTORAT JENDERAL PAJAK

NPWP : 81.012.222.6-507.000
PT. IMPERIAL TATA KONSTRUKSI

JL SLAMET RIYADI RUKO MUTIARA SQUARE NO. 17 C
SUMBERJO, REMBANG
KAB. REMBANG JAWA TENGAH

KPP PRATAMA PATI

KEMENTERIAN KEUANGAN REPUBLIK INDONESIA
DIREKTORAT JENDERAL PAJAK

NPWP : 42.323.525.8-543.000

PT. PT IMPERIAL TATA KONSTRUKSI

JL. PARANGTRITIS KM 11 NO. 11
SABDODADI BANTUL

KPP PRATAMA BANTUL

Terdaftar : 3 Mei 2021

PROVINSI DAERAH ISTIMEWA YOGYAKARTA
KABUPATEN SLEMAN

NIK : 3404051611720003

Nama : SIGIT NOOR MASHARY, S.T.
Tempat/Tgl Lahir : SLEMAN, 16-11-1972
Jenis kelamin : LAKI-LAKI Gol. Darah : O
Alamat : SUSUKAN II
RT/RW : 006/005
Kel/Desa : MARGOKATON
Kecamatan : SEYEGAN
Agama : ISLAM
Status Perkawinan: CERAI HIDUP
Pekerjaan : KARYAWAN SWASTA
Kewarganegaraan: WNI
Berlaku Hingga : SEUMUR HIDUP

SLEMAN
03-05-2021

KEMENTERIAN KEUANGAN REPUBLIK INDONESIA
DIREKTORAT JENDERAL PAJAK

NPWP :72.271.690.9-542.000
SIGIT NOOR MASHARY

NIK : 3404051611720003

SUSUKAN II NO. RT.006 RW.005
KEL. MARGOKATON KEC. SEYEGAN
SLEMAN D.I. YOGYAKARTA

KPP PRATAMA SLEMAN

PROVINSI DAERAH ISTIMEWA YOGYAKARTA
KABUPATEN SLEMAN

NIK : 3404051611720003

Nama : SIGIT NOOR MASHARY, S.T.
Tempat/Tgl Lahir : SLEMAN, 16-11-1972
Jenis kelamin : LAKI-LAKI Gol. Darah : O
Alamat : SUSUKAN II
RT/RW : 006/005
Kel/Desa : MARGOKATON
Kecamatan : SEYEGAN
Agama : ISLAM
Status Perkawinan : CERAI HIDUP
Pekerjaan : KARYAWAN SWASTA
Kewarganegaraan : WNI
Berlaku Hingga : SEUMUR HIDUP

SLEMAN
03-05-2021

PROVINSI DAERAH ISTIMEWA YOGYAKARTA
KABUPATEN BANTUL

NIK : 3402081209730002

Nama : ANAMI, IR.
Tempat/Tgl Lahir : PURWOREJO, 12-09-1973
Jenis Kelamin : LAKI-LAKI Gol Darah : O
Alamat : DAWANG DK.MANDING
RT/RW : 001 / -
Kel/Desa : SABDODADI
Kecamatan : BANTUL
Agama : ISLAM
Status Perkawinan : KAWIN
Pekerjaan : WIRASWASTA
Kewarganegaraan : WNI
Berlaku Hingga : 12-09-2017

BANTUL
08-06-2012

PROVINSI JAWA TIMUR
KABUPATEN PASURUAN

NIK : 3514141204740014

Nama : MOHAMMAD FITRUL AIDIN
Tempat/Tgl Lahir : SIDOARJO, 12-04-1974
Jenis Kelamin : LAKI-LAKI Gol. Darah : -
Alamat : WONOAYU
RT/RW : 005 / 006
Kel/Desa : GEMPOL
Kecamatan : GEMPOL
Agama : ISLAM
Status Perkawinan : KAWIN
Pekerjaan : KARYAWAN SWASTA
Kewarganegaraan : WNI
Berlaku Hingga : 12-04-2018

PASURUAN
12-01-2013

PROVINSI JAWA TIMUR
KABUPATEN PASURUAN

NIK : 3514125008780001

Nama : INDAH PURWATI
Tempat/Tgl Lahir : PASURUAN, 10-08-1978
Jenis Kelamin : PEREMPUAN Gol. Darah : -
Alamat : WONOAYU
RT/RW : 005 / 006
Kel/Desa : GEMPOL
Kecamatan : GEMPOL
Agama : ISLAM
Status Perkawinan : KAWIN
Pekerjaan : MENGURUS RUMAH TANGGA
Kewarganegaraan : WNI
Berlaku Hingga : 10-08-2018

PASURUAN
12-01-2013

PEMERINTAH KABUPATEN BANTUL
KAPANEWON BANTUL
KALURAHAN SABDODADI
ꦏꦭꦸꦫꦲꦤ ꦱꦧꦢꦢꦢꦶ
Jl. Parangtritis Km. 11,5 Sabdodadi Kode Pos : 55715 Telp. 6462604
Web. desa.sabdodadi.bantulkab.go.id email : desa.sabdodadi@bantulkab.go.id

SURAT KETERANGAN

Nomor : 106/Sab/V/ 2021

Yang bertanda tangan dibawah ini Lurah Kalurahan Sabdodadi Kapanewon Bantul Kabupaten Bantul menerangkan bahwa :

Nama	:	Anami, Ir.
Tempat dan Tgl. Lahir	:	Purworejo, 12-09-1973
NIK	:	3402081209730002
Jenis Kelamin	:	Laki-laki
Agama	:	Islam
Pekerjaan	:	Wiraswasta
Alamat	:	Dawang RT. 001 Dk . Manding Sabdodadi Bantul
Keterangan	:	Menerangkan bahwa nama PT. IMPERIAL TATA KONSTRUKSI berdomisili di Jl. Parangtritis KM. 11 Kalurahan Sabdodadi Kapanewon Bantul Kabupaten Bantul.

Demikian surat keterangan ini dibuat untuk dipergunakan sebagaimana mestinya.

Sabdodadi, 04 Mei 2021
Lurah Sabdodadi

PEMERINTAH KABUPATEN BANTUL KAPANEWON BANTUL
KALURAHAN SABDODADI

IMAM SUDARMONO
JAGABAYA

KEMENTERIAN KEUANGAN REPUBLIK INDONESIA
DIREKTORAT JENDERAL PAJAK
KANTOR WILAYAH DJP D.I. YOGYAKARTA
KPP PRATAMA BANTUL
JL. URIP SUMOHARJO NO. 7, GOSE, BANTUL
TELEPON (0274) 368504, 368510, 368514 FAKSIMILE (0274) 368582 SITUS www.pajak.go.id
LAYANAN INFORMASI DAN PENGADUAN KRING PAJAK (021) 150200
EMAIL pengaduan@pajak.go.id, informasi@pajak.go.id

SURAT KETERANGAN TERDAFTAR

Nomor : S-6614KT/WPJ.23/KP.0503/2021

Sesuai dengan Pasal 2 ayat (1) dan Pasal 2 ayat (4) Undang-Undang Nomor 6 Tahun 1983 tentang Ketentuan Umum dan Tata Cara Perpajakan dan perubahannya serta Peraturan Direktur Jenderal Pajak Nomor PER-04/PJ/2020 tentang Petunjuk Teknis Pelaksanaan Administrasi Nomor Pokok Wajib Pajak, Sertifikat Elektronik, dan Pengukuhan Pengusaha Kena Pajak, dengan ini diterangkan bahwa :

1.	Nama	: PT. PT IMPERIAL TATA KONSTRUKSI
2.	Nomor Pokok Wajib Pajak (NPWP)	: 42.323.525.8-543.000
3.	Nomor Induk Kependudukan (NIK)	: -
4.	Kategori	: Badan

telah terdaftar pada administrasi Direktorat Jenderal Pajak terhitung sejak 3 Mei 2021 dan memiliki kewajiban perpajakan antara lain:

a. melakukan pembayaran Pajak Penghasilan (PPh) sendiri dan pelaporan Surat Pemberitahuan (SPT) PPh sebagai Wajib Pajak Orang Pribadi atau Wajib Pajak Badan sesuai dengan Undang-Undang PPh;
b. melakukan pemotongan dan/atau pemungutan PPh dalam hal Wajib Pajak diwajibkan melakukan pemotongan dan/atau pemungutan PPh sesuai dengan Undang-Undang PPh;
c. melaporkan usaha untuk dikukuhkan sebagai Pengusaha Kena Pajak dan melakukan pemungutan Pajak Pertambahan Nilai (PPN) dan/atau Pajak Penjualan atas Barang Mewah (PPnBM), dalam hal melakukan penyerahan Barang Kena Pajak dan/atau Jasa Kena Pajak sesuai dengan Undang-Undang PPN dan PPnBM;
d. melakukan pemungutan PPN dan/atau PPnBM, dalam hal Wajib Pajak Instansi Pemerintah dan Wajib Pajak Badan ditunjuk sebagai Pemungut sesuai dengan Undang-Undang PPN dan PPnBM;
e. melakukan pembayaran PPN atas Kegiatan Membangun Sendiri dan pemanfaatan di dalam Daerah Pabean atas Barang Kena Pajak Tidak Berwujud/Jasa Kena Pajak dari luar Daerah Pabean yang dilaksanakan sesuai dengan Undang-Undang PPN dan PPnBM; dan/atau
f. melakukan pembayaran PBB atas objek pajak PBB Sektor Perkebunan, PBB Sektor Perhutanan, PBB Sektor Pertambangan Minyak dan Gas Bumi, PBB Sektor Pertambangan untuk Pengusahaan Panas Bumi, PBB Sektor Pertambangan Mineral atau Batubara dan PBB Sektor Lainnya sesuai dengan Undang-Undang PBB.

Selain kewajiban perpajakan di atas, Wajib Pajak juga memiliki hak perpajakan sesuai peraturan perundang-undangan di bidang perpajakan yang berlaku.

Bantul, 3 Mei 2021
a.n. Kepala Kantor
Plh.Kepala Seksi Pelayanan

TTD

Nurman Efendi

5800340132129

Dokumen ini dikeluarkan secara elektronik dan tidak memerlukan tandatangan dan atau cap basah
Validasi terhadap data dalam dokumen ini dapat dilakukan melalui pada QR Code yang tercetak
disertai validasi kode yang tercetak pada bagian bawah QR Code

*)Jika data diatas sudah tidak sesuai harap melakukan perubahan data di KPP terdaftar

PEMERINTAH REPUBLIK INDONESIA

NOMOR INDUK BERUSAHA (NIB)
1239000610291

Berdasarkan ketentuan Pasal 24 ayat (1) Peraturan Pemerintah Nomor 24 Tahun 2018 tentang Pelayanan Perizinan Berusaha Terintegrasi Secara Elektronik, Lembaga OSS menerbitkan NIB kepada:

Nama Pemilik	:	SIGIT NOOR MASHARY
Nama Usaha	:	Lihat Lampiran
NPWP	:	Lihat Lampiran
Alamat	:	SUSUKAN II, Kel. Margokaton, Kec. Seyegan, Kab. Sleman, Prov. Daerah Istimewa Yogyakarta
Nomor Telepon	:	08156878810
Nomor Fax	:	-
Email	:	imperialtatakonstruksi@gmail.com
Kode dan Nama KBLI	:	Lihat Lampiran
Status Penanaman Modal	:	PMDN

1. NIB merupakan identitas Pelaku Usaha dalam rangka pelaksanaan kegiatan berusaha dan berlaku selama menjalankan kegiatan usaha sesuai ketentuan peraturan perundang-undangan.

2. NIB adalah bukti Pendaftaran Penanaman Modal/Berusaha yang sekaligus merupakan pengesahan Tanda Daftar Perusahaan.

3. Lembaga OSS berwenang untuk melakukan evaluasi dan/atau perubahan atas izin usaha (izin komersial/operasional) sesuai ketentuan perundang-undangan.

4. Seluruh data yang tercantum dalam NIB dapat berubah sesuai dengan perkembangan kegiatan berusaha

5. Apabila di kemudian hari ternyata terdapat kekeliruan dalam Keputusan ini, maka akan dilakukan perbaikan sebagaimana mestinya.

Diterbitkan tanggal : 9 Juni 2021, Oleh: Badan Koordinasi Penanaman Modal

Dokumen ini diterbitkan melalui Sistem OSS atas dasar data dari pelaku usaha. Kebenaran dan keabsahan atas data yang ditampilkan dalam dokumen ini dan data yang tersimpan dalam Sistem OSS menjadi tanggung jawab pelaku usaha sepenuhnya.

Dicetak tanggal : 20 Juni 2021

PEMERINTAH REPUBLIK INDONESIA

NOMOR INDUK BERUSAHA (NIB)
1239000610291

1. Daftar KBLI

No.	Kode KBLI	Nama KBLI
1	01611	JASA PENGOLAHAN LAHAN
2	02111	PENGUSAHAAN HUTAN JATI
3	02202	USAHA PEMUNGUTAN KAYU
4	07101	PERTAMBANGAN PASIR BESI
5	07102	PERTAMBANGAN BIJIH BESI
6	07299	PERTAMBANGAN BAHAN GALIAN LAINNYA YANG TIDAK MENGANDUNG BIJIH BESI
7	08103	PENGGALIAN KERIKIL (SIRTU)
8	08104	PENGGALIAN PASIR
9	08105	PENGGALIAN TANAH DAN TANAH LIAT
10	08109	PENGGALIAN BATU, PASIR DAN TANAH LIAT LAINNYA
11	08919	PERTAMBANGAN MINERAL, BAHAN KIMIA DAN BAHAN PUPUK LAINNYA
12	09900	AKTIVITAS PENUNJANG PERTAMBANGAN DAN PENGGALIAN LAINNYA
13	25920	JASA INDUSTRI UNTUK BERBAGAI PENGERJAAN KHUSUS LOGAM DAN BARANG DARI LOGAM
14	31001	INDUSTRI FURNITUR DARI KAYU
15	31001	INDUSTRI FURNITUR DARI KAYU
16	31009	INDUSTRI FURNITUR LAINNYA
17	35104	AKTIVITAS PENUNJANG KELISTRIKAN
18	41011	KONSTRUKSI GEDUNG TEMPAT TINGGAL
19	41012	KONSTRUKSI GEDUNG PERKANTORAN

20	41013	KONSTRUKSI GEDUNG INDUSTRI
21	41014	KONSTRUKSI GEDUNG PERBELANJAAN
22	41015	KONSTRUKSI GEDUNG KESEHATAN
23	41016	KONSTRUKSI GEDUNG PENDIDIKAN
24	41017	KONSTRUKSI GEDUNG PENGINAPAN
25	41018	KONSTRUKSI GEDUNG TEMPAT HIBURAN DAN OLAHRAGA
26	41019	KONSTRUKSI GEDUNG LAINNYA
27	41020	PEMASANGAN BANGUNAN PRAFABRIKASI UNTUK GEDUNG
28	42111	KONSTRUKSI JALAN RAYA
29	42112	KONSTRUKSI JEMBATAN DAN JALAN LAYANG
30	42113	KONSTRUKSI LANDASAN PACU PESAWAT TERBANG
31	42114	KONSTRUKSI JALAN REL DAN JEMBATAN REL
32	42115	KONSTRUKSI TEROWONGAN
33	42120	PEMASANGAN BANGUNAN PRAFABRIKASI UNTUK KONSTRUKSI JALAN DAN JALAN REL
34	42211	KONSTRUKSI JARINGAN IRIGASI
35	42212	KONSTRUKSI BANGUNAN PENGOLAHAN, PENYALURAN DAN PENAMPUNGAN AIR MINUM, AIR LIMBAH DAN DRAINASE
36	42213	KONSTRUKSI BANGUNAN ELEKTRIKAL
37	42218	PEMBUATAN/PENGEBORAN SUMUR AIR TANAH
38	42219	KONSTRUKSI JARINGAN ELEKTRIKAL DAN TELEKOMUNIKASI LAINNYA
39	42220	PEMASANGAN BANGUNAN PRAFABRIKASI UNTUK KONSTRUKSI JARINGAN SALURAN IRIGASI, KOMUNIKASI DAN LIMBAH
40	42220	PEMASANGAN BANGUNAN PRAFABRIKASI UNTUK KONSTRUKSI JARINGAN SALURAN IRIGASI, KOMUNIKASI DAN LIMBAH
41	42915	PENGERUKAN
42	43110	PEMBONGKARAN

43	43120	PENYIAPAN LAHAN
44	43291	INSTALASI MEKANIKAL
45	43303	PENGECATAN
46	43304	DEKORASI INTERIOR
47	43305	DEKORASI EKSTERIOR
48	43309	PENYELESAIAN KONSTRUKSI BANGUNAN LAINNYA
49	43901	PEMASANGAN PONDASI DAN TIANG PANCANG
50	43902	PEMASANGAN PERANCAH (STEIGER)
51	43903	PEMASANGAN ATAP/ROOF COVERING
52	43904	PEMASANGAN KERANGKA BAJA
53	43904	PEMASANGAN KERANGKA BAJA
54	43905	PENYEWAAN ALAT KONSTRUKSI DENGAN OPERATOR
55	43909	KONSTRUKSI KHUSUS LAINNYA YTDL
56	46100	PERDAGANGAN BESAR ATAS DASAR BALAS JASA (FEE) ATAU KONTRAK
57	46319	PERDAGANGAN BESAR BAHAN MAKANAN DAN MINUMAN HASIL PERTANIAN LAINNYA
58	46419	PERDAGANGAN BESAR TEKSTIL, PAKAIAN DAN ALAS KAKI LAINNYA
59	46491	PERDAGANGAN BESAR PERALATAN DAN PERLENGKAPAN RUMAH TANGGA
60	46530	PERDAGANGAN BESAR MESIN, PERALATAN DAN PERLENGKAPAN PERTANIAN
61	46591	PERDAGANGAN BESAR MESIN KANTOR DAN INDUSTRI, SUKU CADANG DAN PERLENGKAPANNYA
62	46599	PERDAGANGAN BESAR MESIN, PERALATAN DAN PERLENGKAPAN LAINNYA
63	46631	PERDAGANGAN BESAR BARANG LOGAM UNTUK BAHAN KONSTRUKSI
64	46634	PERDAGANGAN BESAR SEMEN, KAPUR, PASIR DAN BATU

65	46636	PERDAGANGAN BESAR BAHAN KONSTRUKSI DARI KAYU
66	46638	PERDAGANGAN BESAR BERBAGAI MACAM MATERIAL BANGUNAN
67	46639	PERDAGANGAN BESAR BAHAN KONSTRUKSI LAINNYA
68	46693	PERDAGANGAN BESAR ALAT LABORATORIUM, FARMASI DAN KEDOKTERAN
69	46900	PERDAGANGAN BESAR BERBAGAI MACAM BARANG
70	49422	ANGKUTAN SEWA
71	68200	REAL ESTAT ATAS DASAR BALAS JASA (FEE) ATAU KONTRAK
72	84123	ADMINISTRASI PELAYANAN PEMERINTAH BIDANG PERUMAHAN DAN LINGKUNGAN HIDUP
73	84132	KEGIATAN LEMBAGA PEMERINTAHAN BIDANG PERTAMBANGAN DAN PENGGALIAN, LISTRIK, AIR DAN GAS

Dengan ketentuan bahwa NIB tersebut hanya berlaku untuk Nama KBLI dan Kode KBLI yang tercantum dalam lampiran ini

2. Daftar Nama Usaha

No.	Nama Usaha	NPWP
0	PT IMPERIAL TATA KONSTRUKSI	42.323.525.8-543.000
1	PT IMPERIAL TATA KONSTRUKSI	42.323.525.8-543.000

0002144

KARTU TANDA ANGGOTA

Certificate of Member

Nomor Anggota *Membership Number*	Berlaku sampai dengan *Valid until*	Nomor Registrasi Nasional *National Registered Number*
0024 / 1 / 13 / APN / 28 / 3604	4 Mei 2022	0 - 3604 - 06 - 023 - 1 - 29 - 017628

NAMA PERUSAHAAN : **PT. IMPERIAL TATA KONSTRUKSI**
Name of Company

PEMIMPIN PERUSAHAAN : **Sigit Noor Mashary ,ST**
Person in Charge

ALAMAT PERUSAHAAN : Jalan Parangkritis KM.11 No.11 Sabdodadi Bantul.
Company's Address

KODE POS : **59219**
Zip Code

JENIS PERUSAHAAN : Badan Usaha Nasional
Type of Company

NPWP PERUSAHAAN : **42.323.525.8-543.000**
Tax Registration Number

KUALIFIKASI PERUSAHAAN : Menengah
Company's Qualificaion

E-mail : ptimperialkonst@gmail.com
email

KABUPATEN/KOTA : Bantul
Distric Municipality

PROVINSI : Jawa Tengah

ADALAH ANGGOTA BIASA PERKUMPULAN PELAKSANA KONSTRUKSI NASIONAL (ASPEKNAS)

ASPEKNAS
CABANG JAWA TENGAH

Zainal Arifin
Ketua Umum

Ir. Sutoyo Hutagalung
Sekertaris Jenderal

PANCA KRIDA

1. Taat hukum dan menjungjung tinggi Keadilan
2. Bersaing dengan sehat dalam berusaha dan berprofesi
3. Berperikemanusiaan terhadap pekerja
4. Bertanggung jawab dalam menjalankan usaha dan profesinya
5. Menempatkan Pancasila sebagai sumber motivasi berpikir dan bertindak

ASOSIASI PELAKSANA KONSTRUKSI NASIONAL
(ASPEKNAS) JAWA TENGAH
Jl. Bukit Umbul RT05 RWIV Kel. Sumurboto Kec. Banyumanik Semarang
Email : aspeknas.jateng@yahoo.co.id

SURAT KETERANGAN
No. 21/SK/ASPEKNAS/JATENG/V/2021

Badan sertifikasi Asosiasi Pelaksana Kontruksi Nasional (ASPEKNAS) Jawa Tengah dengan ini menerangkan sebagai berikut :

Nama Perusahaan	: **PT. IMPERIAL TATA KONSTRUKSI**
Alamat	: Jalan Parangkritis KM.11 No.11 Sabdodadi Bantul Kab. Bantul Daerah Istimewa Yogyakarta
Jenis Perusahaan	: Badan Usaha Nasional
Direktur Utama	: Mohammad Fitrul Aidin ,ST
NPWP	: 42.323.525.8-543.000
Kualifikasi	: Menengah

Bahwa perusahaan tersebut sedang dalam pengurusan SBU Tahun 2021 di Asosiasi Pelaksana Kontruksi Nasional (ASPEKNAS) Jawa Tengah, dengan Bidang/ Sub Bidang sebagai berikut :

Bidang Bangunan Sipil

SI.001	Jasa Pelaksana Konstruksi Saluran Air, Pelabuhan, Dam, dan Prasarana Sumber Daya Air Lainnya
SI.003	Jasa Pelaksana Konstruksi Jalan Raya (kecuali Jalan Layang), Jalan, Rel Kereta Api, dan Landas Pacu Bandara
SI.004	Jasa Pelaksana Konstruksi Pekerjaan Jembatan, Jalan Layang, Terowongan dan Subways
SI.011	Jasa Pelaksana Konstruksi Bangunan Stadion Untuk Olahraga Outdoor

Demikian surat ini dibuat untuk dapat dipergunakan sebagai mana mestinya.

Semarang, 05 Mei 2021

Dewan Pimpinan Daerah
ASPEKNAS Prov. Jawa Tengah

H. Moch. Ichwan, SH

Dewan Pimpinan Pusat
ASPEKNAS

Zainal Arifin

DAFTAR KLASIFIKASI DAN KUALIFIKASI BADAN USAHA JASA PELAKSANA KONSTRUKSI

Nama Badan Usaha : PT. IMPERIAL TATA KONSTRUKSI
Nomor IUJK : 1 3317 2 00446 024553
Nomor SBU : 0501373
Jenis Usaha : Jasa Pelaksana Konstruksi

NO	KLASIFIKASI		KUALIFIKASI	KEMAMPUAN DASAR	
	NOMOR KODE	SUBKLASIFIKASI		TAHUN	Nilai (Juta Rp)
1.	SI001	Jasa Pelaksana Untuk Konstruksi Saluran Air, Pelabuhan, Dam, dan Prasarana Sumber Daya Air Lainnya	M1	-	-
	SI003	Jasa Pelaksana Untuk Konstruksi Jalan Raya (kecuali jalan layang), jalan, rel kereta api dan landas pacu bandara	M1 M1	-	-
	SI004	Jasa Pelaksana Konstruksi Pekerjaan Jembatan, Jalan Layang, Terowongan dan Subways	M1	-	-
	SI011	Jasa Pelaksana Konstruksi Bangunan Stadion untuk Olahraga Outdoor	M1		

Telah dilakukan registrasi ulang	
Tahun ke-2	Tahun ke-3

RINCIAN KLASIFIKASI DAN KUALIFIKASI
BADAN USAHA JASA PELAKSANA KONSTRUKSI

Nama Badan Usaha : **IMPERIAL TATA KONSTRUKSI, PT**
Klasifikasi Bidang Usaha : **Bangunan Sipil**
Kualifikasi Bidang Usaha : **Menengah**
Anggota Asosiasi : **GABPKIN**

No	Subkualifikasi	Kode Subklasifikasi	Subklasifikasi	Kemampuan Dasar	
				Tahun	Nilai (juta Rp)
1	M1	SI001	Jasa Pelaksana Untuk Konstruksi Saluran Air, Pelabuhan, Dam, dan Prasarana Sumber Daya Air Lainnya	-	-
2	M1	SI003	Jasa Pelaksana Untuk Konstruksi Jalan Raya (kecuali Jalan layang), jalan, rel kereta api, dan landas pacu bandara	-	-
3	M1	SI004	Jasa Pelaksana Konstruksi Pekerjaan Jembatan, Jalan Layang, Terowongan dan Subways	-	-
4	M1	SI011	Jasa pelaksana Konstruksi bangunan stadion untuk olahraga outdoor	-	-

Gabungan Pengusaha Kontraktor Indonesia
GABPKIN

SAPTO EDY CAHYONO, IR.
Ketua Umum

Keterangan :
Data yang tertera dalam SBU ini dapat diklarifikasi melalui www.lpjk.net

PEMERINTAH REPUBLIK INDONESIA

IZIN USAHA
(Surat Izin Usaha Perdagangan (SIUP))

Berdasarkan ketentuan Pasal 19 ayat (2) dan Pasal 32 Peraturan Pemerintah Nomor 24 tahun 2018 tentang Pelayanan Perizinan Berusaha Terintegrasi Secara Elektronik, untuk dan atas nama Menteri, Pimpinan Lembaga, Gubernur, Bupati/Walikota, Lembaga OSS menerbitkan Izin Usaha Surat Izin Usaha Perdagangan (SIUP) kepada:

Nama Pemilik	:	SIGIT NOOR MASHARY
Nama Usaha	:	PT IMPERIAL TATA KONSTRUKSI
Nomor Induk Berusaha	:	1239000610291
Alamat Kantor / Korespondensi	:	SUSUKAN II, Kel. Margokaton, Kec. Seyegan, Kab. Sleman, Prov. Daerah Istimewa Yogyakarta
Kode KBLI	:	Lihat Lampiran
Nama KBLI	:	Lihat Lampiran
Lokasi Usaha	:	Lihat Lampiran

Izin Usaha ini telah memenuhi komitmen dan berlaku efektif selama Pelaku Usaha menjalankan usaha dan/atau kegiatannya sesuai ketentuan Peraturan Perundang-Undangan.

Apabila di kemudian hari ternyata terdapat kekeliruan dalam Keputusan ini, maka akan dilakukan perbaikan sebagaimana mestinya.

Tanggal Terbit Izin Usaha Proyek Pertama	:	9 Juni 2021
Perubahan ke -5 Tanggal	:	20 Juni 2021

Dicetak tanggal : 20 Juni 2021

PEMERINTAH REPUBLIK INDONESIA

LAMPIRAN IZIN USAHA YANG TELAH MEMENUHI KOMITMEN/EFEKTIF

Nama Pemilik : SIGIT NOOR MASHARY
Nomor Induk Berusaha : 1239000610291

No.	Pejabat Berwenang	Kegiatan Usaha	Lokasi Usaha
1	Bupati Kab. Bantul Provinsi Daerah Istimewa Yogyakarta	KBLI: 46638 - PERDAGANGAN BESAR BERBAGAI MACAM MATERIAL BANGUNAN Nomor Proyek: 202106-0907-5424-8368-002	Jl. Parangtritis Km 11 Kel. Sabdodadi Kec. Bantul Kab/Kota. Kab. Bantul Provinsi Daerah Istimewa Yogyakarta
	Nama Usaha : PT IMPERIAL TATA KONSTRUKSI		

Tanggal Terbit Izin Usaha Proyek Pertama : 9 Juni 2021

Perubahan ke -5 Tanggal : 20 Juni 2021

Dicetak tanggal : 20 Juni 2021

PEMERINTAH REPUBLIK INDONESIA

IZIN USAHA
(Surat Izin Usaha Perdagangan (SIUP))

Berdasarkan ketentuan Pasal 19 ayat (2) dan Pasal 32 Peraturan Pemerintah Nomor 24 tahun 2018 tentang Pelayanan Perizinan Berusaha Terintegrasi Secara Elektronik, untuk dan atas nama Menteri, Pimpinan Lembaga, Gubernur, Bupati/Walikota, Lembaga OSS menerbitkan Izin Usaha Surat Izin Usaha Perdagangan (SIUP) kepada:

Nama Pemilik	:	SIGIT NOOR MASHARY
Nama Usaha	:	PT IMPERIAL TATA KONSTRUKSI
Nomor Induk Berusaha	:	1239000610291
Alamat Kantor / Korespondensi	:	SUSUKAN II, Kel. Margokaton, Kec. Seyegan, Kab. Sleman, Prov. Daerah Istimewa Yogyakarta
Kode KBLI	:	Lihat Lampiran
Nama KBLI	:	Lihat Lampiran
Lokasi Usaha	:	Lihat Lampiran

Izin Usaha ini telah memenuhi komitmen dan berlaku efektif selama Pelaku Usaha menjalankan usaha dan/atau kegiatannya sesuai ketentuan Peraturan Perundang-Undangan.

Apabila di kemudian hari ternyata terdapat kekeliruan dalam Keputusan ini, maka akan dilakukan perbaikan sebagaimana mestinya.

Tanggal Terbit Izin Usaha Proyek Pertama	:	9 Juni 2021
Perubahan ke -6 Tanggal	:	20 Juni 2021

Dicetak tanggal : 20 Juni 2021

PEMERINTAH REPUBLIK INDONESIA

LAMPIRAN IZIN USAHA YANG TELAH MEMENUHI KOMITMEN/EFEKTIF

Nama Pemilik : SIGIT NOOR MASHARY
Nomor Induk Berusaha : 1239000610291

No.	Pejabat Berwenang	Kegiatan Usaha	Lokasi Usaha
1	Bupati Kab. Bantul Provinsi Daerah Istimewa Yogyakarta	KBLI: 46900 - PERDAGANGAN BESAR BERBAGAI MACAM BARANG Nomor Proyek: 202106-0907-5424-8366-428	Jl. Parangtritis KM 11 Kel. Sabdodadi Kec. Bantul Kab/Kota. Kab. Bantul Provinsi Daerah Istimewa Yogyakarta
	Nama Usaha : PT IMPERIAL TATA KONSTRUKSI		

Tanggal Terbit Izin Usaha Proyek Pertama : 9 Juni 2021

Perubahan ke -6 Tanggal : 20 Juni 2021

Dicetak tanggal : 20 Juni 2021

PEMERINTAH REPUBLIK INDONESIA

IZIN LOKASI

Lembaga OSS Berdasarkan ketentuan Pasal 19 dan Pasal 32 ayat (2) Peraturan Pemerintah Nomor 24 Tahun 2018 tentang Pelayanan Perizinan Berusaha Terintegrasi Secara Elektronik, untuk dan atas nama menteri, pimpinan lembaga, gubernur, atau bupati/wali kota menerbitkan **Izin Lokasi** kepada:

Nama Usaha	:	PT IMPERIAL TATA KONSTRUKSI
Nomor Induk Berusaha	:	1239000610291
Lokasi Yang Disetujui		
a. Alamat	:	Jl. Parangtritis Km 11
b. Desa/Kelurahan	:	Sabdodadi
c. Kecamatan	:	Bantul
d. Kabupaten/Kota	:	Kab. Bantul
e. Provinsi	:	Daerah Istimewa Yogyakarta
f. Luas Lahan	:	500 M^2
g. Rencana Kegiatan	:	PERDAGANGAN BESAR BERBAGAI MACAM MATERIAL BANGUNAN
h. Koordinat Geografis	:	-7.5965315,113.8120076

Berdasarkan Pasal 33 ayat (2) Peraturan Pemerintah Nomor 24 Tahun 2018, Izin Lokasi telah berlaku efektif secara otomatis.

Ketentuan :

1. Izin Lokasi diberikan untuk jangka waktu 3 (tiga) tahun terhitung sejak tanggal penerbitan Izin Lokasi berlaku efektif;
2. Pelaku usaha wajib menyampaikan Peta Izin Lokasi yang menunjukkan letak, luas dan bentuk bidang rencana lokasi kegiatan usaha yang dimohon kepada Pemerintah Daerah Kabupaten/Kota dan Kantor Pertanahan setempat;
3. Pelaku Usaha dapat melakukan kegiatan perolehan tanah sesuai dengan lokasi yang ditunjuk dalam Peta Izin Lokasi;
4. Dalam hal akan menggunakan atau memanfaatkan tanah yang telah diperoleh sebagaimana dimaksud pada ayat (2), Pelaku Usaha wajib memenuhi ketentuan dan syarat penggunaan dan pemanfaatan tanah sesuai dengan arahan rencana tata ruang;
5. Pemegang Izin Lokasi wajib melaporkan secara berkala setiap 3 (tiga) bulan kepada Kantor Pertanahan setempat mengenai perolehan tanah yang sudah dilaksanakan berdasarkan Izin Lokasi dan pelaksanaan penggunaan dan pemanfaatan tanah tersebut;
6. Pemegang Izin Lokasi wajib mematuhi peraturan perundangan yang berlaku.
7. Lembaga OSS dapat membatalkan Izin Lokasi atas usulan Pemerintah Daerah dan Kantor Pertanahan;
8. Izin Lokasi ini bukan merupakan pemberian hak atas tanah dan diberikan untuk mengurus perizinan selanjutnya pada instansi yang berwenang.
9. Apabila di kemudian hari ternyata terdapat kekeliruan dalam Keputusan ini, maka akan dilakukan perbaikan sebagaimana mestinya.

Diterbitkan tanggal : 20 Juni 2021 Oleh : Bupati Kab. Bantul

Dokumen ini diterbitkan melalui Sistem OSS atas dasar data dari pelaku usaha. Kebenaran dan keabsahan atas data yang ditampilkan dalam dokumen ini dan data yang tersimpan dalam Sistem OSS menjadi tanggung jawab pelaku usaha sepenuhnya.

Dicetak tanggal : 20 Juni 2021

LEMBAGA
PENGEMBANGAN JASA KONSTRUKSI
Construction Services Development Board

Nomor: 0721567

SERTIFIKAT KEAHLIAN

Sesuai dengan Undang-Undang No. 18 Tahun 1999 tentang Jasa Konstruksi dan Peraturan Pemerintah Nomor 28 Tahun 2000 sebagaimana diubah dengan Peraturan Pemerintah Nomor 4 Tahun 2010 dan Peraturan Pemerintah Nomor 92 Tahun 2010 dengan ini Lembaga Pengembangan Jasa Konstruksi menetapkan bahwa

Nama : **MOH. SLAMET KARYADI, ST**

(Pemegang Sertifikat Kompetensi dan Memenuhi syarat) dapat melaksanakan kegiatan profesi konstruksi di seluruh wilayah Republik Indonesia, sebagai

Klasifikasi dan Kualifikasi Tenaga Ahli

AHLI TEKNIK JALAN - MADYA

Nomor Registrasi

1.2.302.2.176.18.1169604

Sertifikat ini berlaku paling lama 5 (lima) tahun terhitung sejak ditetapkan

Ditetapkan di : Manado

Pada tanggal : **08 Februari 2017**

Lembaga Pengembangan Jasa Konstruksi Provinsi Sulawesi Utara

Badan Pelaksana

Ir. Pieres Holy Gosal, MEDS
Manager Eksekutif

Foto 3 x 4

Nomor Seri Ijazah : **01.2.52.01201**

003869

UNIVERSITAS MUHAMMADIYAH MALANG

Memberikan :

Ijazah

Kepada

Nama	:	**Moh. Slamet Karyadi**
NIM	:	93520061
Tempat, tanggal lahir	:	Rembang, 24 Januari 1975

Telah menyelesaikan pendidikan pada,

Fakultas	:	Teknik
Program Studi	:	Teknik Sipil
Status	:	**Terakreditasi** berdasarkan Surat Keputusan Badan Akreditasi Nasional Perguruan Tinggi Depdikbud. Nomor : 001/BAN-PT/Ak-I/VIII/1998 Tanggal 11 Agustus 1998

Yang bersangkutan mendapatkan gelar akademik

Sarjana Teknik (S.T.)

dengan segala hak dan kewenangan yang melekat pada gelar tersebut.

Ditetapkan di Malang pada tanggal, 3 Pebruari 2001

Dekan,

Ir. Lukito Prasetyo, M.T.

Rektor,

Drs. Muhadjir Effendy, M.AP.

PROVINSI JAWA TENGAH
KABUPATEN REMBANG

NIK : 3317142401750002

Nama : MOH SLAMET KARYADI, ST
Tempat/Tgl Lahir : REMBANG, 24-01-1975
Jenis Kelamin : LAKI-LAKI Gol Darah :
Alamat : NGEMPLAK
RT/RW : 002 / 003
Kel/Desa : NGEMPLAK
Kecamatan : LASEM
Agama : ISLAM
Status Perkawinan : KAWIN
Pekerjaan : WIRASWASTA
Kewarganegaraan : WNI
Berlaku Hingga : 24-01-2017

REMBANG
16-09-2012

DIREKTORAT JENDERAL PAJAK

NPWP : 25.534.892.2-507.000

NAMA : MOHAMMAD SLAMET KARYADI

ALAMAT: DESA NGEMPLAK RT.02 RW.03, NGEMPLAK, LASEM, REMBANG, JAWA TENGAH 00000

TERDAFTAR
08-04-2009

CURICULUM VITAE

Saya yang bertandatangan dibawah ini:

Nama	: MOHAMMAD SLAMET KARYADI
Alamat	: Ngemplak RT 002/RW003, Lasem, Rembang
Tempat Tanggal Lahir	: Rembang, 24 Januari 1975
Telephone	: 082137788941
E-mail	; -
Agama	: Islam
Status	: Menikah
Kewarganegaraan	: Indonesia
No KTP	: 3317142401750002

RIWAYAT PENDIDIKAN

SEKOLAH DASAR	:	Tahun 1981-1987 Sekolah Dasar
SEKOLAH MENENGAH PERTAMA	:	Tahun 1987-1990 SLTPN
SEKOLAH MENENGAH ATAS	:	Tahun 1990-1993 SMAN
UNIVERSITAS	:	1993-2001 UMM Fakultas Jurusan Teknik, Jurusan Teknik Sipil Tahun 2001

RIWAYAT PEKERJAAN:

01 Agustus 2016-10 November 2016

Sebagai Pelaksana Lapangan Pada CV. **Noor Mubarok** yang bergerak dalam bidang usaha Jasa Konstruksi bidang sipil, Pada Proyek:

- Pemeliharaan Jalan Nglojo-Dadapmulyo Babaktulung, Kec. Sarang Kab Rembang

15 November 2016-25 Desember 2016

Sebagai Pelaksana Lapangan Pada CV. **Mulia Perkasa** yang bergerak dalam bidang usaha Jasa Konstruksi bidang sipil, Pada Proyek:

- Belanja Perbaikan Jalan dan Penataan Area Pasar Rakyat Pamotan Kab Rembang

Rembang 10 Februari 2017

Mohammad Slamet Karyadi

LEMBAGA
PENGEMBANGAN JASA KONSTRUKSI
Construction Services Development Board

Nomor : 0764636

SERTIFIKAT KEAHLIAN

Sesuai dengan Undang-Undang No. 18 Tahun 1999 tentang Jasa Konstruksi dan Peraturan Pemerintah Nomor 28 Tahun 2000 sebagaimana diubah dengan Peraturan Pemerintah Nomor 4 Tahun 2010 dan Peraturan Pemerintah Nomor 92 Tahun 2010, dengan ini Lembaga Pengembangan Jasa Konstruksi menetapkan bahwa :

Nama : **FIRROS WARGHANA, ST**

dinyatakan memiliki kompetensi dan kemampuan serta dapat melaksanakan kegiatan profesi konstruksi di seluruh wilayah Republik Indonesia, sebagai:

Klasifikasi dan Kualifikasi Tenaga Ahli

AHLI TEKNIK JEMBATAN - MUDA

Nomor Registrasi

1.2.203.3.176.18.1166673

Sertifikat ini berlaku paling lama 3 (tiga) tahun terhitung sejak ditetapkan.

Ditetapkan di : **Manado**
Pada tanggal : **20 April 2017**

Lembaga Pengembangan Jasa Konstruksi Provinsi Sulawesi Utara
Badan Pelaksana

LPJK PROVINSI SULAWESI UTARA

Foto 3 x 4

Ir. Pierre Holy Gosal, MEDS
Manajer Eksekutif

Keterangan
1. Sertifikat ini milik LPJK, harus dikembalikan setelah habis masa berlakunya atau dinyatakan tidak berlaku lagi.
2. Data yang tertera dalam SKA ini dapat diklarifikasi melalui www.lpjk.net

PERNYATAAN

Saya yang bertanda tangan di bawah ini menyatakan bahwa dalam berpraktek sebagai .

AHLI TEKNIK JEMBATAN - MUDA

Saya berjanji

1. Akan patuh melaksanakan Kode Etik Asosiasi di mana saya menjadi anggotanya.
2. Akan mematuhi segala ketentuan hukum yang sah berlaku di tempat dilaksanakannya karya saya.

Dengan ini saya menyatakan bahwa

Saya

a. mengakui dan menerima sepenuhnya wewenang Asosiasi Profesi di mana saya menjadi anggotanya untuk menilai pengaduan dan atau keluhan apapun dari masyarakat yang menyangkut janji tersebut di atas.

b. menerima sanksi apapun apabila saya melanggar janji tersebut.

Saya yang berjanji

(FIRROS WARGHANA, ST)

Anggota Asosiasi Profesi **APSIJAKON**

No. **18.176.3.0717**

LISA PRISCILIA RORIMPANDEY
Ketua Umum

Keterangan
1. Sertifikat ini sudah diverifikasi dan divalidasi Asosiasi
2. Data yang tertera dalam SKA ini dapat diklarifikasi melalui www.lpjk.net

Nomor Seri Ijazah : **01.1.52.01356**

005839

UNIVERSITAS MUHAMMADIYAH MALANG

Memberikan :

I j a z a h

K e p a d a

N a m a	:	**Firros Warghana**
N I M	:	95520203
Tempat, tanggal lahir	:	Malang, 20 Januari 1976

Telah menyelesaikan pendidikan pada,

Fakultas	:	Teknik
Program Studi	:	Teknik Sipil
Status	:	**Terakreditasi** berdasarkan Surat Keputusan Badan Akreditasi Nasional Perguruan Tinggi Depdikbud. Nomor : 001/BAN-PT/Ak-I/VIII/1998 Tanggal 11 Agustus 1998

Yang bersangkutan mendapatkan gelar akademik

Sarjana Teknik (S.T.)

dengan segala hak dan kewenangan yang melekat pada gelar tersebut.

Ditetapkan di Malang pada tanggal, 7 Juli 2001

D e k a n,

Ir. Lukito Prasetyo, M.T.

R e k t o r,

Drs. Muhadjir Effendy, M.AP.

PROVINSI JAWA TIMUR
KABUPATEN MALANG

NIK : 3507242001760004

Nama : FIRROS WARGHANA
Tempat/Tgl Lahir : MALANG, 20-01-1976
Jenis Kelamin : LAKI-LAKI Gol Darah :
Alamat : PERUM BUMI MONDOROKO RAYA AG/107
RT/RW : 006 / 013
Kel/Desa : WATUGEDE
Kecamatan : SINGOSARI
Agama : ISLAM
Status Perkawinan : KAWIN
Pekerjaan : KARYAWAN SWASTA
Kewarganegaraan : WNI
Berlaku Hingga : 20-01-2017

MALANG
07-03-2013

KEMENTERIAN KEUANGAN REPUBLIK INDONESIA
DIREKTORAT JENDERAL PAJAK

NPWP : 57.287.680.3-657.000

FIRROS WARGHANA

PERUM BUMI MONDOROKO RAYA AG-107
RT.006 RW.013, Candirenggo
Singosari, Kab. Malang

TERDAFTAR : 12-11-2008

PEMERINTAH KABUPATEN REMBANG
KECAMATAN REMBANG
DESA SUMBERJO
Alamat:Jl.Slamet Riyadi no.1 Rembang Kode Pos.59216
Telp.(0295)6998336
Email:desasumberjorembangrembang@gmail.com
Web: sumberjo.desa.id

No. Kode Desa :
33. 17. 10. 2024

SURAT KETERANGAN
DOMISILI
Nomor : 538 /24 / V /2017

Yang bertanda tangan di bawah ini, menerangkan bahwa :

1. Nama : FIRROS WARGHANA
2. Tempat, tanggal lahir/Umur : MALANG,20-01-1976
3. Kewarganegaraan dan Agama : WNI/ISLAM
4. Pekerjaan : KARYAWAN SWASTA
5. Tempat tinggal : PERUM BUMI MONDOROKO RAYA AG/107 RT06 RW13
6. Surat bukti diri : NIK No. 3507242001760004KK No.
8. Keperluan : SURAT KETERANGAN BAHWA YANG BERSANGKUTAN BENAR-BENAR BERDOMISILI DI JL.SLAMET RIYADI RUKO MUTIARA SQUARE 17C SUMBERJO.
9. Berlaku mulai : 22- 05 - 2017 s/ SELESAI
10. Keterangan lain-lain : BAHWA YANG BERSANGKUTAN BENAR-BENAR BERDOMISILI DIWILAYAH DESA SUMBERJO.

Demikian untuk menjadikan maklum bagi yang berkepentingan.

No: 400/1109/V/2017
tgl : 22-5-2017

Tanda tangan pemegang,	Mengetahui Camat	Tgl 17-05-2017 AN Kepala DesaSumberjo
FIRROS WARGHANA	SEKRETARIS CAMAT MOCH. SHOFYAN, BA Pembina 19621017 198503 1 016	AHMOPI ARIE VIYANTO APTAMI S

LEMBAGA
PENGEMBANGAN JASA KONSTRUKSI
Construction Services Development Board

Nomor : 0814364

SERTIFIKAT KETERAMPILAN KERJA

Nama Tenaga Kerja	:	**MUHAMAD IKHSAN SHAHRI**
Alamat	:	DRESI WETAN KEC. KALIORI
Jenis Keterampilan Kerja	:	**JURU UKUR PEKERJAAN JALAN / JEMBATAN**
Kualifikasi	:	**Kelas I**
Masa Berlaku	:	**3 (Tiga) Tahun**
DIREGISTRASI DI	:	**MANADO**
TANGGAL	:	01 Agustus 2017

LEMBAGA PENGEMBANGAN JASA KONSTRUKSI PROVINSI SULAWESI UTARA
BADAN PELAKSANA

IR. PIERRE HOLY GOSAL, MEDS
Manajer Eksekutif

Nomor Registrasi : **2.2.048.1.176.18.239720**

LEMBAGA
PENGEMBANGAN JASA KONSTRUKSI
Construction Services Development Board

Nomor : 0814052

SERTIFIKAT KETERAMPILAN KERJA

Nama Tenaga Kerja	:	**ACHMAD JAENAL ARIFIN**
Alamat	:	NGOTET KAB. REMBANG
Jenis Keterampilan Kerja	:	**PELAKSANA BENDUNGAN**
Kualifikasi	:	**Kelas I**
Masa Berlaku	:	**3 (Tiga) Tahun**
DIREGISTRASI DI	:	MANADO
TANGGAL	:	19 Juni 2017

LEMBAGA PENGEMBANGAN JASA KONSTRUKSI PROVINSI SULAWESI UTARA
BADAN PELAKSANA

IR. PIERRE HOLY GOSAL, MEDS
Manajer Eksekutif

Nomor Registrasi : **2.2.033.1.176.18.239010**

LEMBAGA
PENGEMBANGAN JASA KONSTRUKSI
Construction Services Development Board

Nomor : 0940917

SERTIFIKAT KEAHLIAN

Sesuai dengan Undang-Undang No. 18 Tahun 1999 tentang Jasa Konstruksi dan Peraturan Pemerintah Nomor 28 Tahun 2000 sebagaimana diubah dengan Peraturan Pemerintah Nomor 4 Tahun 2010 dan Peraturan Pemerintah Nomor 92 Tahun 2010, dengan ini Lembaga Pengembangan Jasa Konstruksi menetapkan bahwa :

Nama : **MOKHAMAD FITRUL AIDIN**

dinyatakan memiliki kompetensi dan kemampuan serta dapat melaksanakan kegiatan profesi konstruksi di seluruh wilayah Republik Indonesia, sebagai

Klasifikasi dan Kualifikasi Tenaga Ahli

AHLI TEKNIK JALAN - MADYA

Nomor Registrasi

1.2.202.2.148.31.1882245

Sertifikat ini berlaku paling lama 3 (tiga) tahun terhitung sejak ditetapkan.

Ditetapkan di : **Tanjung Pinang**
Pada tanggal : **31 Januari 2018**

Lembaga Pengembangan Jasa Konstruksi Provinsi Kepulauan Riau
Badan Pelaksana

Dicky Mardiansyah
Manajer Eksekutif

Keterangan :
1. Sertifikat ini milik LPJK, harus dikembalikan setelah habis masa berlakunya atau dinyatakan tidak berlaku lagi
2. Data yang tertera dalam SIKA ini dapat diakses melalui www.lpjk.net

LEMBAGA
PENGEMBANGAN JASA KONSTRUKSI
Construction Services Development Board

Nomor : **0836750**

SERTIFIKAT KEAHLIAN

Sesuai dengan Undang-Undang No. 18 Tahun 1999 tentang Jasa Konstruksi dan Peraturan Pemerintah Nomor 28 Tahun 2000 sebagaimana diubah dengan Peraturan Pemerintah Nomor 4 Tahun 2010 dan Peraturan Pemerintah Nomor 92 Tahun 2010, dengan ini Lembaga Pengembangan Jasa Konstruksi menetapkan bahwa :

Nama : **WACHIDAH JANARIYAH, ST**

dinyatakan memiliki kompetensi dan kemampuan serta dapat melaksanakan kegiatan profesi konstruksi di seluruh wilayah Republik Indonesia, sebagai:

Klasifikasi dan Kualifikasi Tenaga Ahli
AHLI KESELAMATAN JALAN - MADYA

Nomor Registrasi
1.2.204.2.176.18.1176379

Sertifikat ini berlaku paling lama 3 (tiga) tahun terhitung sejak ditetapkan.

Ditetapkan di : **Manado**
Pada tanggal : **01 Agustus 2017**

Lembaga Pengembangan Jasa Konstruksi Provinsi Sulawesi Utara
Badan Pelaksana

LEMBAGA
PENGEMBANGAN JASA KONSTRUKSI
Construction Services Development Board

Nomor : 0751340

SERTIFIKAT KETERAMPILAN KERJA

Nama Tenaga Kerja	**RIO CATUR PRAJA**
Alamat	KEDUNGCANGKRING KEC. JABON
Jenis Keterampilan Kerja	**TEKNISI LABORATORIUM BETON**
Kualifikasi	**Kelas I**
Masa Berlaku	**3 (Tiga) Tahun**
DIREGISTRASI DI	MANADO
TANGGAL	01 Agustus 2017

LEMBAGA PENGEMBANGAN JASA KONSTRUKSI PROVINSI SULAWESI UTARA
BADAN PELAKSANA

IR. PIERRE HOLY GOSAL, MEDS
Manajer Eksekutif

Nomor Registrasi **2.2.006.1.176.18.239714**

LEMBAGA
PENGEMBANGAN JASA KONSTRUKSI
Construction Services Development Board

Nomor : 0814368

SERTIFIKAT KETERAMPILAN KERJA

Nama Tenaga Kerja	:	**JAMAS KUSNADI PUTRA**
Alamat	:	KEDUNG ULES KEC. JABON
Jenis Keterampilan Kerja	:	**JURU UKUR KUANTITAS PEKERJAAN JALAN DAN JEMBATAN**
Kualifikasi	:	**Kelas I**
Masa Berlaku	:	**3 (Tiga) Tahun**
DIREGISTRASI DI	:	MANADO
TANGGAL	:	01 Agustus 2017

LEMBAGA PENGEMBANGAN JASA KONSTRUKSI PROVINSI SULAWESI UTARA
BADAN PELAKSANA

IR. PIERRE HOLY GOSAL, MEDS
Manajer Eksekutif

Nomor Registrasi : **2.2.025.1.176.18.239717**

LEMBAGA
PENGEMBANGAN JASA KONSTRUKSI
Construction Services Development Board

Nomor : 0836749

SERTIFIKAT KETERAMPILAN KERJA

Nama Tenaga Kerja	:	**ACHMAD JAENAL ARIFIN**
Alamat	:	NGOTET REMBANG
Jenis Keterampilan Kerja	:	**JURU GAMBAR PEKERJAAN JALAN DAN JEMBATAN**
Kualifikasi	:	**Kelas I**
Masa Berlaku	:	**3 (Tiga) Tahun**

DIREGISTRASI DI	:	MANADO
TANGGAL	:	01 Agustus 2017

LEMBAGA PENGEMBANGAN JASA KONSTRUKSI PROVINSI SULAWESI UTARA
BADAN PELAKSANA

IR. PIERRE HOLY GOSAL, MEDS
Manajer Eksekutif

Nomor Registrasi : **2.2.059.1.176.18.238241**

LEMBAGA
PENGEMBANGAN JASA KONSTRUKSI
Construction Services Development Board

Nomor : 0751333

SERTIFIKAT KETERAMPILAN KERJA

Nama Tenaga Kerja	:	**MOHAMAD KHARIS**
Alamat	:	BORO KEC. TANGGULANGIN
Jenis Keterampilan Kerja	:	**JURU HITUNG KUANTITAS**
Kualifikasi	:	**Kelas I**
Masa Berlaku	:	**3 (Tiga) Tahun**
DIREGISTRASI DI	:	MANADO
TANGGAL	:	01 Agustus 2017

LEMBAGA PENGEMBANGAN JASA KONSTRUKSI PROVINSI SULAWESI UTARA
BADAN PELAKSANA

IR. PIERRE HOLY GOSAL, MEDS
Manajer Eksekutif

Nomor Registrasi : **2.2.047.1.176.18.239715**

LEMBAGA
PENGEMBANGAN JASA KONSTRUKSI
Construction Services Development Board

Nomor : 0836748

SERTIFIKAT KETERAMPILAN KERJA

Nama Tenaga Kerja	:	**TEGUH SUJATMIKO**
Alamat	:	KEDUNG ULES KEC. KEDUNGCANGKRING
Jenis Keterampilan Kerja	:	**JURU GAMBAR/DRAFTMAN - SIPIL**
Kualifikasi	:	**Kelas I**
Masa Berlaku	:	**3 (Tiga) Tahun**
DIREGISTRASI DI	:	MANADO
TANGGAL	:	01 Agustus 2017

LEMBAGA PENGEMBANGAN JASA KONSTRUKSI PROVINSI SULAWESI UTARA
BADAN PELAKSANA

IR. PIERRE HOLY GOSAL, MEDS
Manajer Eksekutif

Nomor Registrasi : **2.2.003.1.176.18.239711**

LEMBAGA
PENGEMBANGAN JASA KONSTRUKSI
Construction Services Development Board

Nomor : **0721567**

SERTIFIKAT KEAHLIAN

Sesuai dengan Undang-Undang No. 18 Tahun 1999 tentang Jasa Konstruksi dan Peraturan Pemerintah Nomor 28 Tahun 2000 sebagaimana diubah dengan Peraturan Pemerintah Nomor 4 Tahun 2010 dan Peraturan Pemerintah Nomor 92 Tahun 2010, dengan ini Lembaga Pengembangan Jasa Konstruksi menetapkan bahwa :

Nama : **MOH. SLAMET KARYADI, ST**

dinyatakan memiliki kompetensi dan kemampuan serta dapat melaksanakan kegiatan profesi konstruksi di seluruh wilayah Republik Indonesia, sebagai:

Klasifikasi dan Kualifikasi Tenaga Ahli

AHLI TEKNIK JALAN - MADYA

Nomor Registrasi

1.2.202.2.176.18.1158604

Sertifikat ini berlaku paling lama 3 (tiga) tahun terhitung sejak ditetapkan.

Ditetapkan di : **Manado**
Pada tanggal : **08 Februari 2017**

Lembaga Pengembangan Jasa Konstruksi Provinsi Sulawesi Utara
Badan Pelaksana

Ir. Pierre Holy Gosal, MEDS
Manajer Eksekutif

TAMBANG GENJENG

Genjeng, Loceret, Kab. Nganjuk, Jawa Timur

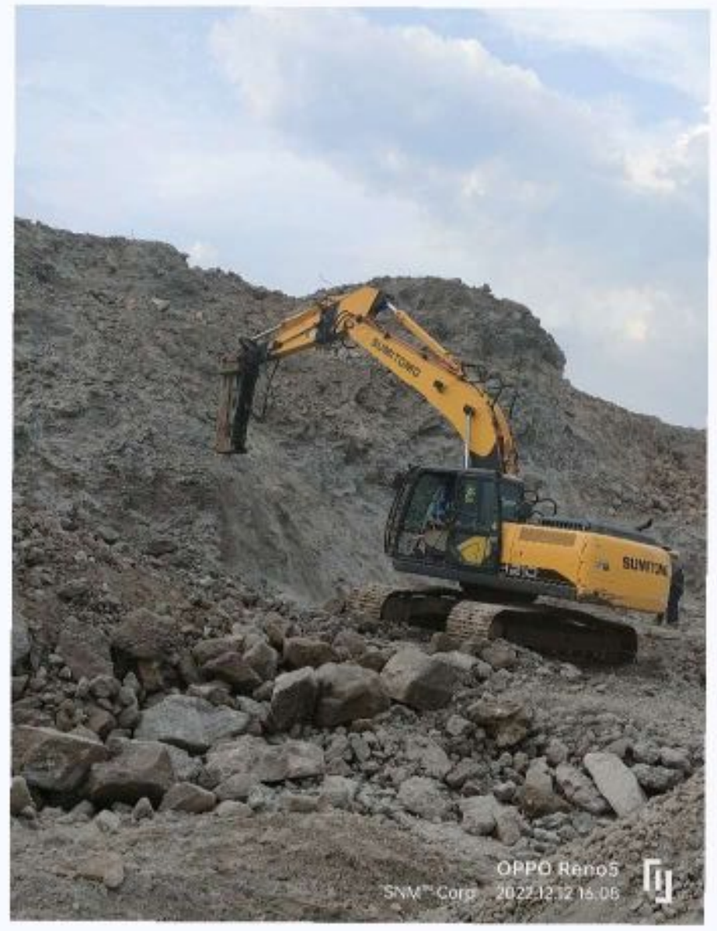

STONE CRUSHER (KAPASITAS 2X100 TPH)

Lokasi Ds. Ngepeh dan Ds. Genjeng, Loceret, Kab. Nganjuk, Jawa Timur

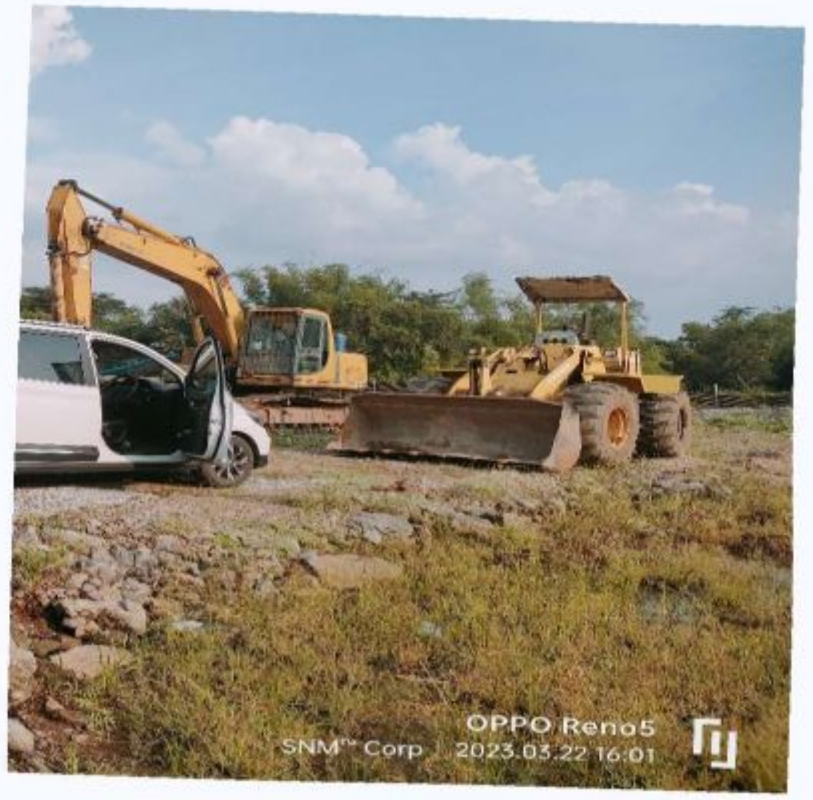

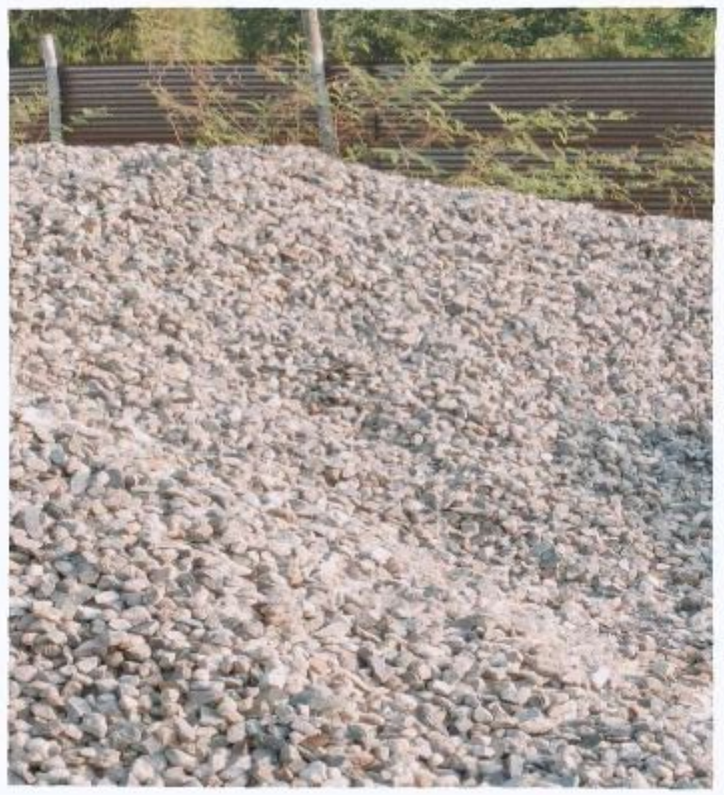

P.T. NUSA RAYA CIPTA Tbk.
General Contractor
NUSA RAYA CIPTA
GEDUNG GRAHA CIPTA 2ND FLOOR, JL. DI. PANJAITAN NO. 40, JAKARTA 13350
TELP. 021 - 8193582, 8193526, 8193508, 8199257 FAX. 021 - 8193544 E-MAIL : nrc@nusarayacipta.com

SURAT PERINTAH KERJA
No.120/SPK/ITK-SS/IV-22

Pada hari ini, Jumat, tanggal Delapan bulan April tahun Dua ribu dua puluh dua (08/04/2022) PT. NUSA RAYA CIPTA Tbk. memberikan perintah kerja kepada :

Nama : PT. IMPERIAL TATA KONSTRUKSI
Alamat : Jl. Slamet Riyadi Ruko Mutiara Square No 17 C
Sumberjo Rembang Kab Rembang Jawa Tengah

untuk melaksanakan pekerjaan dengan ketentuan-ketentuan sebagai berikut :

I. NAMA PROYEK
Proyek Infrastruktur - Earthwork Subang Smartpolitan Phase 1
Subang Jawa Barat

II. JENIS / LINGKUP PEKERJAAN
Pekerjaan cut & fill

III. SIFAT VOLUME PEKERJAAN
Provisional sum : volume akan dihitung ulang bersama tiga pihak yaitu Owner, PT Nusa Raya Cipta Tbk dan PT. Imperial Tata Konstruksi pada setiap pengajuan progress tiap bulan

IV. DASAR PELAKSANAAN PEKERJAAN
1. Penawaran dari PT. Imperial Tata Konstruksi
   No. 002/sbg/ITK/Peb-22 tanggal 18 Februari 2022
2. Seluruh pekerjaan seperti tercantum dalam gambar, spesifikasi teknis & BQ.

V. JANGKA WAKTU PELAKSANAAN PEKERJAAN
Tanggal 18 April 2022 s/d 20 Oktober 2022
Penerima Tugas harus menyerahkan program kerja dan/atau laporan metode dalam waktu tiga (3) hari kerja setelah diinstruksikan oleh perwakilan PT.NRC, Program kerja/schedule dan laporan metode adalah bagian dari kontrak ini. Perwakilan PT. NRC dapat menyesuaikan isi program kerja/schedule dan/atau laporan metode jika dibutuhkan. Penerima Tugas kemudian harus mengikuti program kerja/schedule dan laporan metode secara baik dan benar dalam pelaksanaan pekerjaan mereka. Terlepas dari hal diatas, Penerima Tugas harus tetap bertanggung jawab mutlak atas segala pekerjaan yang tertunda

VI. BIAYA PEKERJAAN
Biaya seluruh pekerjaan tersebut sebesar Rp. 20.066.580.000,- *(dua puluh milyar enam puluh enam juta lima ratus delapan puluh ribu rupiah)* sudah termasuk PPN 11% dan PPh Pasal 4 ayat 2 sebesar 2.65% (final)

catatan : apabila SBU tidak diperpanjang setelah jatuh tempo (expired) maka akan dikenakan potongan PPh 4%

No	Deskripsi	Sat	Volume	Harga Satuan Rp	Jumlah Harga Rp
1	Prelimenaries (persiapan pekerjaan)	lot	1	250,000,000	250,000,000
2	Pekerjaan land clearing, grubbing, stripping dan disposal	m2	472,000	1,500	708,000,000
3	Pekerjaan cut, fill dan pemadatan	m3	1,070,000	16,000	17,120,000,000
				Subtotal	18,078,000,000
				PPN 11%	1,988,580,000
				Total	20,066,580,000

Keterangan :

1. Minimal alat sebagai berikut :
   Excavator : 8 unit
   Vibro : 4 unit
   Water tank : 2 unit
   Dumptruck : 20 unit
   Bulldozer : 4 unit
2. Semua alat harus dilengkapi SIO & SILO
3. Alat harus dalam keadaan sehat dan berumur lima tahun kebawah
4. Alat yang dipakai harus sudah mendapatkan persetujuan dari PT. Nusa Raya Cipta Tbk yang mana akan ditinjau dahulu kelaikannya (kunjungan ke Workshop) sebelum kerja

Biaya tersebut diatas sudah termasuk :

1. Pembuatan shop drawing & as built drawing
2. Penyediaan semua alat & fasilitas kerja berikut kelengkapan yang dibutuhkan untuk pelaksanaan pekerjaan
3. Biaya proteksi pekerjaan & cleaning
4. Resiko kenaikan harga akibat BBM, listrik, perubahan nilai tukar rupiah terhadap mata uang asing & resiko-resiko lainnya
5. Penurunan material di lokasi oleh kuli setempat
6. PT. Imperial Tata Konstruksi bertanggung jawab terhadap keamanan unit atau material yang dikirim dan terpasang dilapangan selama proses pelaksanaan pekerjaan
7. Per layer timbunan 30 cm padat
8. Tes sandcone untuk jalan per 1000 m^2 dan Lot per 2000 m^2
9. Tes sandcone kewajiban Penerima Tugas
10. Penerima Tugas wajib menyediakan petugas K3L dan Surveyor
11. Untuk tes platform timbunan dilakukan tes DCP 5%
12. Jarak maksimal hauling 2 km
13. Protokol kesehatan diberlakukan di proyek ini
14. BBM yang digunakan untuk operasional semua alat harus menggunakan solar industri
15. Selama masa kerja, Penerima Tugas harus selalu menyediakan perwakilan yang kompeten di lokasi, perwakilan Penerima Tugas di lokasi akan memiliki kewenangan untuk menerima dan melaksanakan setiap instruksi yang diberikan perwakilan PT.NRC
    PT.NRC berhak untuk menolak personil yang dipekerjakan oleh Penerima Tugas dengan memberikan pemberitahuan (dalam 24 jam untuk mencopotnya dari lokasi) berdasarkan kontrak ini. Penerima Tugas harus mengganti personil tersebut dengan personil yang berkualifikasi setara atau lebih baik dalam waktu tiga (3) hari setelah mereka menerima pemberitahuan pencopotan. Seluruh biaya dan waktu yang hilang akan ditanggung oleh Penerima Tugas

6. Penerima Tugas harus segera melaporkan insiden-insiden berikut kepada NRC :
   a) Kecelakaan
   b) Kerusakan pada fasilitas umum seperti kabel PLN, kabel fiber optik, dan fasilitas lain
   c) Pencurian harta benda
   d) Cedera pada staff atau pihak ketiga di lokasi kerja
   e) Insiden-insiden lain

XIII. LAIN-LAIN

Bahwa Surat Perintah Kerja (SPK) ini hanya mengikat kepada Pemberi Tugas dan Penerima Tugas dan tidak dapat dipergunakan sebagai jaminan kepada pihak lain. Segala konsekuensi atas penyalahgunaan Surat Perintah Kerja (SPK) ini di luar tanggung jawab Pemberi Tugas.

Penerima Tugas :	Pemberi Tugas :
PT. IMPERIAL TATA KONSTRUKSI	PT. NUSA RAYA CIPTA Tbk.
IMPERIAL TATA KONSTRUKSI	P.T. NUSA RAYA CIPTA Tbk. JAKARTA METERAI TEMPEL 10000 94074AJX764613998
Mohammad Fitrul Aidin, ST	**Ir. Hadi Winarto Ch.**
Direktur	Direktur Utama

Faktur Pajak

Kode dan Nomor Seri Faktur Pajak : 010.005-22.92258452

Pengusaha Kena Pajak

Nama : PT IMPERIAL TATA KONSTRUKSI
Alamat : JALAN SLAMET RIYADI RUKO MUTIARA SQUARE NO 17 C RT 000 RW 000 , KAB. REMBANG
NPWP : 81.012.222.6-507.000

Pembeli Barang Kena Pajak / Penerima Jasa Kena Pajak

Nama : PT. NUSA RAYA CIPTA Tbk
Alamat : JL DI PANJAITAN Blok 0 No.40 RT:011 RW:009 Kel.RAWA BUNGA Kec.JATINEGARA Kota/Kab.KOTA ADM. JAKARTA TIMUR DKI JAKARTA 13350
NPWP : 01.300.554.1-054.000

No.	Nama Barang Kena Pajak / Jasa Kena Pajak	Harga Jual/Penggantian/Uang Muka/Termin
1	Proyek Infrastruktur - Eathwork Subang Smartpolitan Phase 1 Rp 466.804.330 x 1	466.804.330,00
Harga Jual / Penggantian		466.804.330,00
Dikurangi Potongan Harga		0,00
Dikurangi Uang Muka		0,00
Dasar Pengenaan Pajak		420.544.442,00
Total PPN		46.259.889,00
Total PPnBM (Pajak Penjualan Barang Mewah)		0,00

Sesuai dengan ketentuan yang berlaku, Direktorat Jenderal Pajak mengatur bahwa Faktur Pajak ini telah ditandatangani secara elektronik sehingga tidak diperlukan tanda tangan basah pada Faktur Pajak ini.

KAB. REMBANG, 06 September 2022

MOHAMMAD FITRUL AIDIN

PEMBERITAHUAN: Faktur Pajak ini telah dilaporkan ke Direktorat Jenderal Pajak dan telah memperoleh persetujuan sesuai dengan ketentuan peraturan perpajakan yang berlaku. PERINGATAN: PKP yang menerbitkan Faktur Pajak yang tidak sesuai dengan keadaan yang sebenarnya dan/atau sesungguhnya sebagaimana dimaksud Pasal 13 ayat (9) UU PPN dikenai sanksi sesuai dengan Pasal 14 ayat (4) UU KUP

NUSA RAYA CIPTA

TANDA TERIMA

Kepada Yth. :

RLG006

[I787] IMPERIAL TATA KONSTRUKSI
JL. SLAMET RIYADI RUKO MUTIARA SQUARE NO 17 C
SUMBERJO REMBANG JAWA TENGAH

No. :
Hal. :
Reff. :

Dengan hormat,

Bersama ini kami telah menerima kwitansi-kwitansi seperti dibawah ini :

NO.	TGL. KWT.	NO. FAKTUR	KETERANGAN & PROYEK	NILAI (Rp.)	PPN (Rp.)	JUMLAH (Rp.)
1	06/09/2022	010.005-22.92258452 2209P/0928	PEK CUT N FILL U/ SUBANG SUBANG SMARTPOLITAN	420,544,442.00		420,544,442.00
2	06/09/2022	010.005-22.92258452 2209P/0929	PEK CUT N FILL U/ SUBANG SUBANG SMARTPOLITAN		46,259,889.00	46,259,889.00
					TOTAL :	466,804,331.00

- Waktu pemasukan/pengambilan kwitansi tagihan, hari Senin s/d kamis mulai jam :8.30 -14.00.
- Kwitansi Tagihan harus rangkap 3 (1 Asli + 2 Copy)
- Faktur Pajak harus rangkap 3 (1 Asli + 2 Copy)

JAKARTA; 12-09-2022

Hormat kami

CAROLINA

PT. IMPERIAL TATA KONSTRUKSI

Engineering - Construction - General Trading

JL PARANGTRITIS KM 11 RT 12 SABDODADI BANTUL
DAERAH ISTIMEWA YOGJAKARTA 55715
TELP/FAX 0274-368888

e-Mail : itk.ykoffice@gmail.com
ASPEKNAS • LPSE • BUMN e-Proc • OSS

CLIENT INFORMATION SHEET
(CIS)

CONTRACTOR's
COMPANY INFORMATION DETAILS

Nama Perusahaan : PT. IMPERIAL TATA KONSTRUKSI (IMPERIAL Group)
Alamat Kantor Pusat : JL. PARANGTRITIS KM11 RT12 MANDING SABDODADI BANTUL YOGYAKARTA 55715
Alamat Kantor Cabang : JL. SLAMET RIYADI RUKO MUTIARA SQUARE NO. 17 C REMBANG JAWA TENGAH 59211

Telp./Facs : 0274-368888
Email : itk.ykoffice@gmail.com
NPWP : 81.012.222.6-507.000
Dir. Utama : SIGIT NOOR MASHARY, ST
Contact No. : +62 812-1782-6755

BANK CONTRACTOR's DETAILS (BENEFICIARY)
PT. IMPERIAL TATA KONSTRUKSI

Bank Name : MAYBANK INDONESIA KCS. YOGYAKARTA
Alamat : Jl. Jend. Sudirman No.48, Kotabaru, Kec. Gondokusuman, Kota Yogyakarta, Daerah Istimewa Yogyakarta 55224
No. Telp. : 0274-561416
Swift Code : IBBKIDJAXXX
Account No. : 2726000197 (IDR)
Beneficiary. : PT. IMPERIAL TATA KONSTRUKSI
Bank Officer : Ms. TRI ROKHANI
Email : TRokhani@maybank.co.id
Contact No. : +62 811-250-250

Yogyakarta, 8 Mei 2024
PT. IMPERIAL TATA KONSTRUKSI
Engineering - Construction - General Trading

SIGIT N. MASHARY, ST
Direktur Utama

PT SANEX CONSTRUCTION

SURAT PERJANJIAN

NOMOR : 01.16.95 / DIR-SC RDMP- ITK / II / 2023
TANGGAL , 16 Februari 2023

ANTARA

PT. SANEX CONSTRUCTION

Alamat :

Jl. PLUT, Gedung Hytech RL Indonesia No. 1,
Cimanggu, Kecamatan Cikembar, Kabupaten Sukabumi – Jawa Barat

DENGAN

PT. IMPERIAL TATA KONSTRUKSI

Alamat :

Jl. Parangtritis KM 11 RT. 12, Sabdodadi, Bantul, Yogyakarta

UNTUK

Pekerjaan pengurukan tanah merah padat doser 2 (dua) layer pada RDMP Unit (RU) IV Cilacap

LOKASI

Kelurahan Lomanis,Kecamatan Cilacap Tengah, kelurahan Cilacap Selatan,
Kabupaten Cilacap

TAHUN ANGGARAN 2023

Pasal 6
TANGGUNG JAWAB PENYEDIA

Penyedia bertanggung jawab atas
a. Pelaksanaan Kontrak;
b. Kualitas Barang/Jasa;
c. Ketepatan tempat penyerahan.;
d. Ketepatan Waktu Konstruksi;

Pasal 7
FORCE MAJEURE

1. *Force Majeure* adalah suatu kejadian diluar kemampuan Kedua Belah Pihak untuk mengatasinya termasuk didalamnya banjir, kebakaran, gempa bumi, badai, topan dan bencana alam lainnya, huru- hara massa dan sabotase sehingga menimbulkan terhalangnya semua kegiatan yang dinyatakan resmi oleh Pemerintah, Pengguna Jasa dan Penyedia Jasa setuju dan sepakat untuk menunda kegiatan sampai keadaan dinyatakan aman oleh PT Pertamina Persero.
2. Apabila terjadi *Force Majeure* berupa perubahan *Monetery* Pemerintah sehingga mengakibatkan harga-harga yang menyangkut dengan Perjanjian Kontrak Kerja pekerjaan ini maka Penyedia Jasa harus melaporkan secara tertulis kepada Pengguna Jasa.

Pasal 8
PERSELISIHAN

1. Segala sesuatu yang belum diatur dalam pasal-pasal Perjanjian Kontrak Kerja ini akan diatur kemudian secara bersama-sama antara kedua belah pihak.

2. Bilamana terjadi perbedaan pendapat dalam pelaksanaan Perjanjian Kontrak Kerja ini antara Pengguna Jasa dan Penyedia Jasa, maka kedua belah pihak bersepakat untuk mengusahakan penyelesaian secara musyawarah untuk mufakat.

Apabila suatu perselisihan tidak dapat diselesaikan secara damai, maka semua perselisihan yang timbul dari Perjanjian Kontrak Kerja ini akan diteruskan dan/atau diserahkan kepada Pengadilan Negeri setempat.

Pengguna Jasa dan Penyedia telah bersepakat untuk menandatangani Kontrak ini pada tanggal tersebut diatas dan melaksanakan Kontrak sesuai dengan ketentuan peraturan perundang-undangan di RepublikIndonesia dan dibuat dalam 2 (dua) rangkap, masing-masing dibubuhi dengan materai, mempunyai kekuatanhukum yang sama dan mengikat bagi para pihak, rangkap yang lain dapat diperbanyak sesuai kebutuhan tanpa dibubuhi materai.

Untuk dan atas nama Penyedia **PT. IMPERIAL TATA KONSTRUKSI**	Untuk dan atas nama Pengguna Jasa **PT. SANEX CONSTRUCTION**
SIGIT N MASHARY. ST Direktur Utama	**ALDI HUTAMA** Direktur Uyama

METERAI TEMPEL
4D1EAKX277508017

PT.SANEX
CONSTRUCTION
JL.PLUT GEDUNG HYTECH RL INDONESIA
NO.1.CIKEMBAR - SUKABUMI - JAWA BARAT

SURAT PERINTAH KERJA (SPK)

Nomor : **03.16.8.97/DIR-SC/RDMP-ITK/II/2023**

Pekerjaan :

Pekerjaan Pengurugan Tanah Merah Padat doser 2 (dua) Layer pada RDMP Unit (RU) IV Cilacap

Yang bertanda tangan dibawah ini :

Nama : **ALDI HUTAMA**
Alamat : JL. PLUT, Gedung Hytech RL Indonesia No. 1, Cimanggu, Cikembar, Sukabumi – Jawa Barat

Selanjutnya sebagai **Direktur Utama PT. Sanex Construction**

Berdasarkan Surat Perjanjian Pekerjaan Pengurugan Tanah Merah Padat doser 2 (dua) Layer pada RDMP Unit (RU) IV Cilacap, **Nomor : 03.28.98 / DIR-SC / RDMP-NMP / I / 2023, Tanggal : 30 Januari 2023**

Bersama ini memerintahkan :

Nama : **SIGIT N MASHARY. ST**
Jabatan : Direktur PT Imperial Tata Kinstruksi.
Alamat : Jl. Parangtritis KM 11 RT. 12, Sabdodadi, Bantul, Yogyakarta,

Yang dalam hal ini sebagai Direktur Utama, Selanjutnya disebut sebagai **Penyedia** :

Untuk segera memulai pelaksanaan pekerjaan dengan memperhatikan ketentuan – ketentuan sebagai berikut :

1. Macam Pekerjaan : Pengurugan Tanah Merah Padat doser 2 (dua) Layer.
2. Syarat – syarat Pekerjaan : Sesuai dengan persyaratan dan ketentuan Kontrak;
3. Waktu Penyelesaian : Selama 270 (dua ratus tujuh puluh hari) ;
4. Denda : Terhadap setiap hari keterlambatan pelaksanaan / Penyelesaian Pekerjaan. Penyedia akan dikenakan Denda Keterlambatan sebesar 1/1000 (satu per seribu) dari nilai Kontrak sebelum PPN.

Bandung, 18 Februari 2023

Menerima dan menyetujui:

Untuk dan atas nama	Untuk dan atas nama
PT. IMPERIAL TATA KONSTRUKSI	PT. SANEX CONSTRUCTION
SIGIT N MASHARY. ST	ALDI HUTAMA
Direktur	Direktur Utama

METERAI TEMPEL
EE6EDAKX277508031

REKENING TAHAPAN

KCP ROYAL SQUARE

TONNY YUS
DESA KEPATIHAN RT001 RW004
SAWANGAN GG. 1/83
KEC JOMBANG
JOMBANG 61417
INDONESIA

NO. REKENING	:	5085823636
HALAMAN	:	14 / 14
PERIODE	:	FEBRUARI 2022
MATA UANG	:	IDR

CATATAN:

- Apabila nasabah tidak melakukan sanggahan atas Laporan Mutasi Rekening ini sampai dengan akhir bulan berikutnya, nasabah dianggap telah menyetujui segala data yang tercantum pada Laporan Mutasi Rekening ini.
- BCA berhak setiap saat melakukan koreksi apabila ada kesalahan pada Laporan Mutasi Rekening.

TANGGAL	KETERANGAN	CBG	MUTASI	SALDO
24/02	TRSF E-BANKING CR TITIEK JULIANI HAN 2402/FTSCY/WS95011 66300000.00		66,300,000.00	65,537,717,542.71
24/02	KR OTOMATIS LEONARDO RTGS-PT. BANK NEGA BNINIDJA/007174	0998	219,830,000.00	
24/02	TRSF E-BANKING DB DELTA JAYA TEKNIK 2402/FTSCY/WS95051 27500000.00		27,500,000.00 DB	65,730,047,542.71
25/02	SETORAN TUNAI RIZKA ANDRA PT MULCINDO	0018	196,240,000.00	
25/02	TRSF E-BANKING DB 2502/FTSCY/WS95051 15000000.00		15,000,000.00 DB	
25/02	TRSF E-BANKING DB HARIANTO 2502/FTSCY/WS95051 39625000.00		39,625,000.00 DB	
25/02	TARIKAN TUNAI FIRMAN BUDIARTO	1251	277,800,000.00 DB	
25/02	TARIKAN TUNAI	1251	424,700,000.00 DB	
25/02	TRSF E-BANKING CR 25/02 /95031/00000		8,200,000.00	
25/02	TRSF E-BANKING DB ACH TOBING HIDAYAT 2502/FTSCY/WS95051 16825000.00		16,825,000.00 DB	
25/02	TARIKAN TUNAI JAYA PUTRA MAS CV	6155	135,000,000.00 DB	
25/02	TARIKAN TUNAI	6155	285,000,000.00 DB	
25/02	TRSF E-BANKING CR 25/02 /95031/00000		25,100,000.00	
25/02	TRSF E-BANKING CR ARIFIN SIREGAR 25/02 /95031/00000		7,000,000.00	
25/02	TRSF E-BANKING DB LINDA HERAWATI 2502/FTSCY/WS95051 79279000.00		79,279,000.00 DB	64,693,358,542.71
28/02	BUNGA RIZKY ALIM SUSANTO		177,631.58	
28/02	PAJAK BUNGA		35,653.32 DB	64,693,500,520.97

SALDO AWAL	:	67,525,500,520.71	
MUTASI CR	:	1,983,104,653.58	79
MUTASI DB	:	4,815,104,653.32	126
SALDO AKHIR	:	64,693,500,520.97	

PT. IMPERIAL TATA KONSTRUKSI

Engineering - Construction - General Trading

JL PARANGTRITIS KM 11 RT 12 SABDODADI BANTUL
DAERAH ISTIMEWA YOGJAKARTA 55715
TELP/FAX 0274-368888

e-Mail : itk.ykoffice@gmail.com

ASPEKNAS • LPSE • BUMN e-Proc • OSS

No. : 065/SPH/ITK.PP.Toll-SD/VI-2023
Lamp. : 1 (satu) bundel *company profile*
Hal : Surat Penawaran Harga (SPH)

Kepada Yth.

PT. PEMBANGUNAN PERUMAHAN (Persero),Tbk.
PROYEK RUAS JALAN TOL SEMARANG- SAYUNG (SEKSI 1)
Up. Ibu Rakhma
di Semarang

Dengan hormat,
Berikut kami kirimkan penawaran harga pelaksanaan PROYEK RUAS JALAN TOL SEMARANG-SAYUNG (SEKSI 1) untuk kebutuhan PT. PEMBANGUNAN PERUMAHAN (Persero) Tbk. Adapun rinciannya adalah sebagai berikut :

NO.	DISKRIPSI	SAT	HARGA SATUAN
1.	CBM Badan Jalan (*padas*)	M^3	Rp. 85.000
2.	Pasir Urug	M^3	Rp. 190.000
3.	Batu Boulder (maks 100 kg)	M^3	Rp. 320.000

Ketentuan:

1. Harga tidak termasuk pajak PPn /PPh (exclude PPn & PPh taxes)
2. Harga Franco Proyek, sesuai kesepakatan titik kirim, pengiriman dengan dumptruck indeks 8-10 atau tronton indeks 24 (up)
3. Cara pembayaran reguler, transfer, dan/atau sistem perbankan lainnya
   Melakukan pembayaran dalam masa waktu TOP (term of payments) yang disepakati para pihak
4. Penawaran ini berlaku 15 (lima belas) hari terhitung dari tanggal diterbitkan

Demikian surat penawaran ini kami sampaikan, kami menunggu konfirmasi dan informasi lebih kanjut lewat Person In Charge (PIC) yang kami tunjuk Sdr. Prio Wahyu Asmoro Cp. 0812-1707-5758
Atas perhatian dan kerjasamanya kami ucapkan terima kasih

Yogyakarta, 22 Juni 2023

Hormat Kami
PT. IMPERIAL

Digitally signed by: SIGIT NOOR MASHARY S
Signed at: Jun 22, 2023 22:05:34

METERAI ELEKTRONIK 10000 SEPULUH RIBU RUPIAH

SIGIT N. MASHARY, ST
DIREKTUR UTAMA

Catatan:
1. Syarat & spesifikasi sesuai yang ditentukan PT. Pembangunan Perumahan (Persero), Tbk.
2. Surat Jalan (*handover form*) menggunakan cap dan logo PT. Imperial Tata Konstruksi dengan nomor seri yang sah

LEMBAGA
PENGEMBANGAN JASA KONSTRUKSI
Construction Services Development Board

Nomor : 1346662

SERTIFIKAT KEAHLIAN

Sesuai dengan Undang-Undang No. 18 Tahun 1999 tentang Jasa Konstruksi dan Peraturan Pemerintah Nomor 28 Tahun 2000 sebagaimana diubah dengan Peraturan Pemerintah Nomor 4 Tahun 2010 dan Peraturan Pemerintah Nomor 92 Tahun 2010, dengan ini Lembaga Pengembangan Jasa Konstruksi menetapkan bahwa :

Nama : **SIGIT NOOR MASHARY, ST**

dinyatakan memiliki kompetensi dan kemampuan serta dapat melaksanakan kegiatan profesi konstruksi di seluruh wilayah Republik Indonesia, sebagai:

Klasifikasi dan Kualifikasi Tenaga Ahli

AHLI TEKNIK BANGUNAN GEDUNG - MUDA

Nomor Registrasi

1.2.201.3.150.04.1102305

Sertifikat ini berlaku paling lama 3 (tiga) tahun terhitung sejak ditetapkan.

Ditetapkan di : **Pekanbaru**
Pada tanggal : **29 Maret 2019**

Lembaga Pengembangan Jasa Konstruksi Provinsi Riau
Badan Pelaksana

Ir. H. Roy Meindo
Manajer Eksekutif

Keterangan
1. Sertifikat ini milik LPJK, harus dikembalikan setelah habis masa berlakunya atau dinyatakan tidak berlaku lagi.
2. Data yang tertera dalam SKA ini dapat diklarifikasi melalui www.lpjk.net

PERNYATAAN

Saya yang bertanda tangan di bawah ini menyatakan bahwa dalam berpraktek sebagai :

AHLI TEKNIK BANGUNAN GEDUNG - MUDA

Saya berjanji :

1. Akan patuh melaksanakan Kode Etik Asosiasi di mana saya menjadi anggotanya.
2. Akan mematuhi segala ketentuan hukum yang sah berlaku di tempat dilaksanakannya karya saya.

Dengan ini saya menyatakan bahwa :

Saya :

a. mengakui dan menerima sepenuhnya wewenang Asosiasi Profesi di mana saya menjadi anggotanya untuk menilai pengaduan dan atau keluhan apapun dari masyarakat yang menyangkut janji tersebut di atas.

b. menerima sanksi apapun apabila saya melanggar janji tersebut.

Saya yang berjanji :

(SIGIT NOOR MASHARY, ST)

Anggota Asosiasi Profesi **HATSINDO**

No. : **030209.123/15004/SNM/III/2019**

HATSINDO

ILMIYAWAN
Ketua Umum

Keterangan:

1. Sertifikat ini sudah diverifikasi dan divalidasi Asosiasi
2. Data yang tertera dalam SKA ini dapat diklarifikasi melalui www.lpjk.net

177334

NO. 28394/AS-WBS/98/TS-ST/45-2992

UNIVERSITAS GADJAH MADA

I J A Z A H

TELAH MENYELESAIKAN DENGAN BAIK DAN MEMENUHI SEMUA PERSYARATAN PENDIDIKAN SARJANA PADA PROGRAM STUDI Teknik Sipil
DI FAKULTAS TEKNIK

Sigit Noor Mashary

(NRM: 91/82691/TK/17188)

LAHIR DI Seyegan, Sleman PADA TANGGAL 16 November 1972,
SEHINGGA KEPADANYA DIBERIKAN GELAR SARJANA TEKNIK (S. T.) BESERTA SEGALA HAK DAN KEWAJIBAN YANG MELEKAT PADA GELAR TERSEBUT.
DIBERIKAN DI YOGYAKARTA PADA TANGGAL 19 Agustus 1998

DEKAN,

Adhi Susanto, M.Sc., Ph.D.

DEPARTEMEN PENDIDIKAN DAN KEBUDAYAAN UNIVERSITAS GADJAH MADA FAKULTAS TEKNIK

REKTOR,

Prof. Dr. Ichlasul Amal, M.A.

NUSA RAYA CIPTA

TANDA TERIMA

Kepada Yth. :

RLG006

[I787] IMPERIAL TATA KONSTRUKSI
JL. SLAMET RIYADI RUKO MUTIARA SQUARE NO 17 C
SUMBERJO REMBANG JAWA TENGAH

No. :
Hal. :
Reff. :

Dengan hormat,

Bersama ini kami telah menerima kwitansi-kwitansi seperti dibawah ini :

NO.	TGL. KWT.	NO. FAKTUR	KETERANGAN & PROYEK	NILAI (Rp.)	PPN (Rp.)	JUMLAH (Rp.)
1	06/09/2022	010.005-22.92258452 2209P/0928	PEK CUT N FILL U/ SUBANG SUBANG SMARTPOLITAN	420,544,442.00		420,544,442.00
2	06/09/2022	010.005-22.92258452 2209P/0929	PEK CUT N FILL U/ SUBANG SUBANG SMARTPOLITAN		46,259,889.00	46,259,889.00
					TOTAL :	466,804,331.00

- Waktu pemasukan/pengambilan kwitansi tagihan, hari Senin s/d kamis mulai jam :8.30 -14.00.
- Kwitansi Tagihan harus rangkap 3 (1 Asli + 2 Copy)
- Faktur Pajak harus rangkap 3 (1 Asli + 2 Copy)

JAKARTA; 12-09-2022

Hormat kami

CAROLINA