ทบทวนสัญลักษณ์

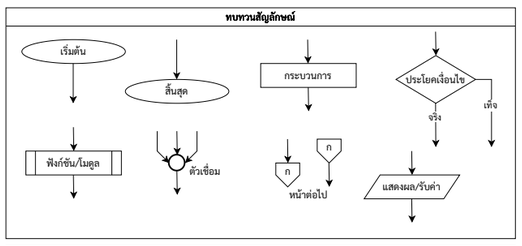

โจทย์ปัญหา

จงเขียน Flowchart เพื่อแสดงขั้นตอนการทำงาน ของเครื่องขายน้ำอัตโนมัติที่ชื่อว่า "ตะพาบลอย"
โดยจะต้องมีสินค้าดังนี้

<u>ประเภทน้ำ</u>
- โค้ก กระป๋องละ 10 บาท
- น้ำเขียว กระป๋องละ 12 บาท
- อเมริกาโน่ 30 บาท
- ลาเต้ หวานเจี๊ยบ 35 บาท

<u>ขนม</u>
- เมล็ดทานตะวัน 13 บาท
- ถั่วแปบ 20 บาท
- จิ้นส้มหมก 15 บาท

<u>สิ่งที่ระบบควรจะทำได้</u>
- ลูกค้าเลือกสินค้า, ระบบจะต้องรวมยอดขาย และรวมรายการสินค้าทั้งหมดที่ลูกค้าเลือก
- สรุปยอดว่าเหลือเงินในตู้อีกเท่าไหร่ เหลือเหรียญอะไรบ้าง? ธนบัตรอะไรบ้าง? อย่างละเท่าไหร่?

แก้โจทย์ปัญหา

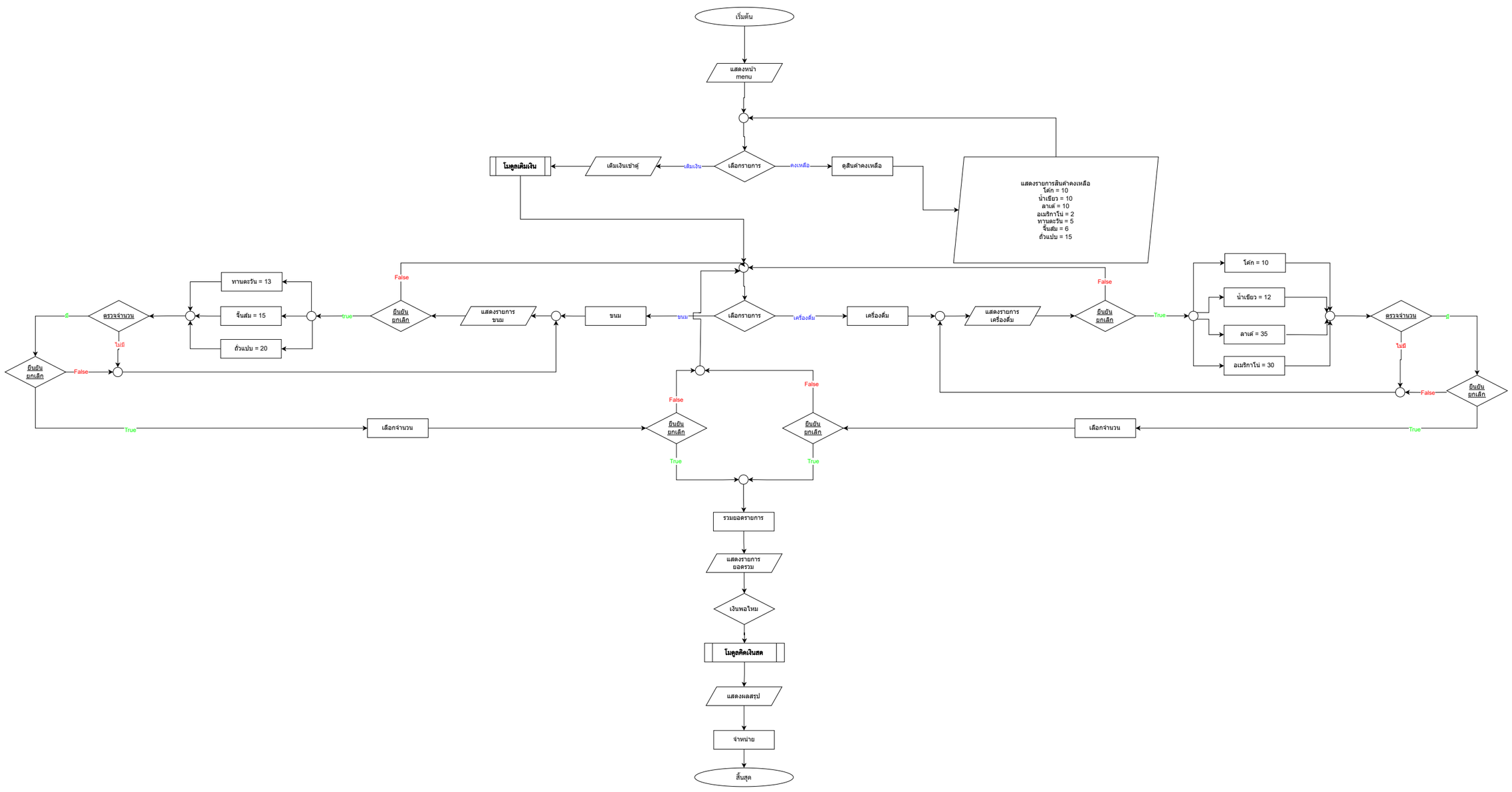

โมดูลคิดเงินสด

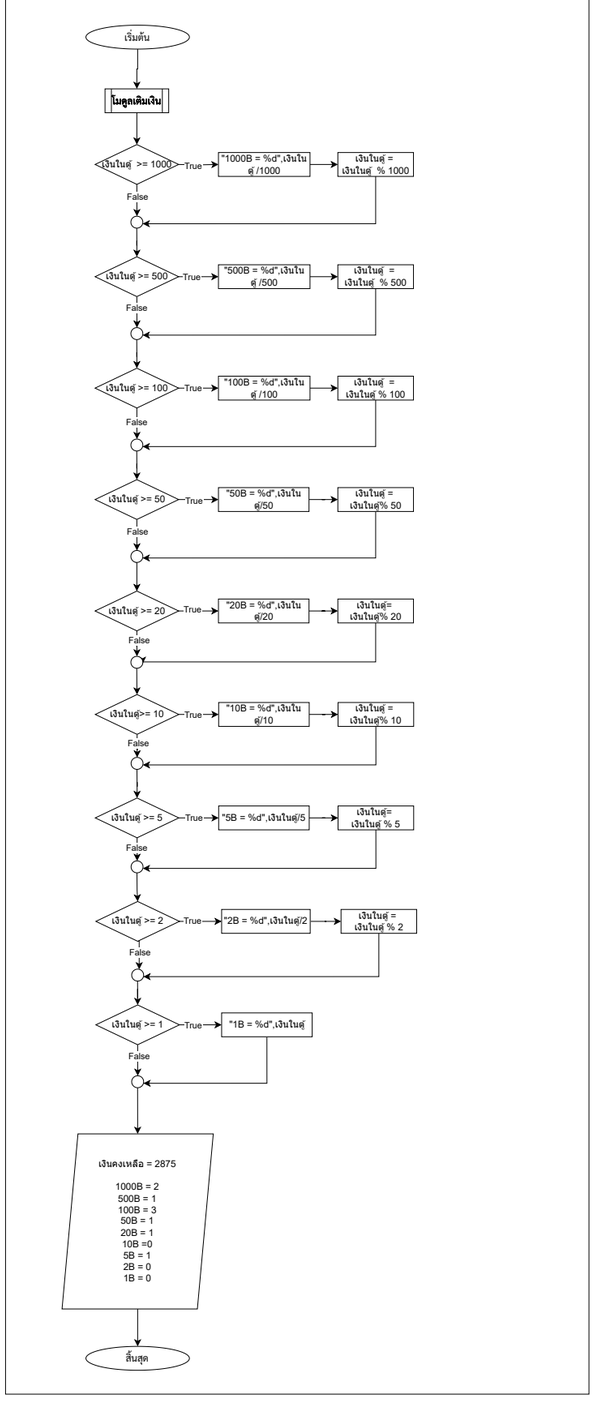

"1000B =%d" เงินในตู่/1000 คือ หารว่าเงินที่เรามีสามารถทอนด้วยแบงค์พันได้กี่ใบ
เช่น ถ้า เงินในตู่ = 2875 → 2875 / 1000 = 2 แสดงว่าใช้ธนบัตรพันได้ **2 ใบ**

เงินในตู่ = เงินในตู่% 1000 คือ เอาเงินที่เหลือจากการหักหลักพันออก
เช่น 2875 % 1000 = 875 (เก็บไว้ใช้ต่อกับธนบัตรใบเล็กๆ ต่อไป)
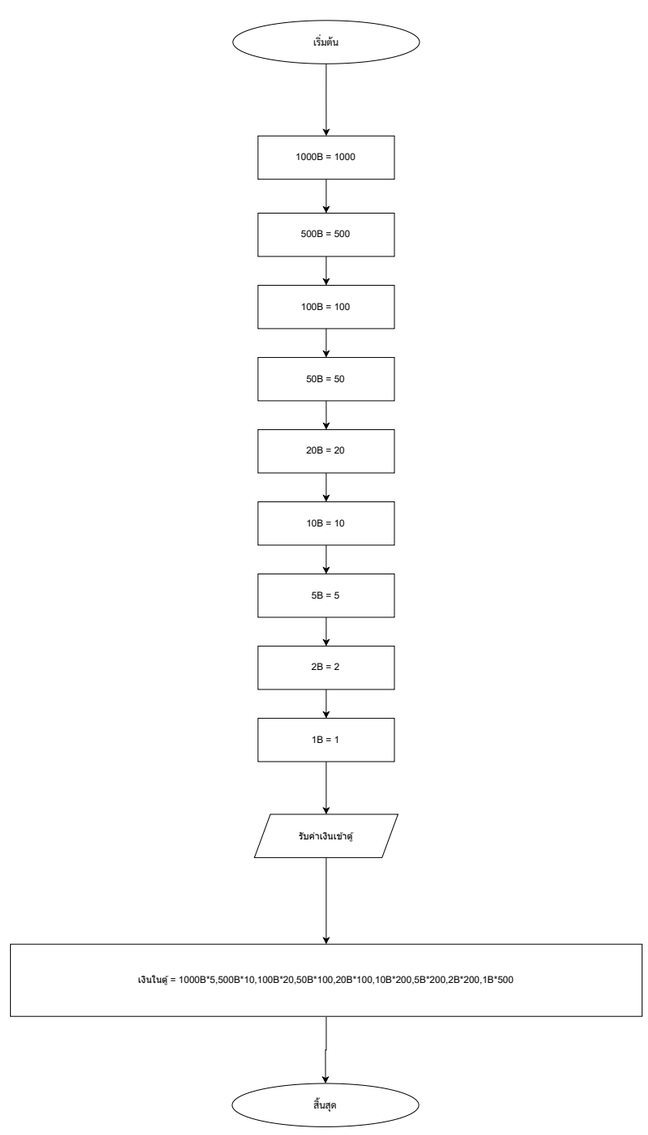
โมดูลเติมเงิน