PRUEBAS DE ACCESO PARA MAYORES DE 25 AÑOS
PAM 25 - CURSO 2023–2024

MATERIA: FÍSICA

Vicerrectorado de Estudiantes
Universidad de La Laguna

Realizar los dos problemas (4 puntos cada uno), y desarrollar una pregunta de teoría a escoger de entre las propuestas (2 puntos).

Problema 1. (4 puntos)

Se lanza un cuerpo desde el suelo verticalmente hacia arriba con una velocidad de 20 m/s.

a) Calcular el valor de la altura máxima que alcanza.
b) Calcular el tiempo que tarda en llegar al suelo y la velocidad en ese instante.
c) Calcular el valor de la energía cinética y potencial en el punto inicial y en el punto más alto de la trayectoria.

Problema 2. (4 puntos)

Se tiene el circuito eléctrico de la figura. Determinar:

a) La resistencia equivalente del circuito
b) La corriente que circula por cada resistencia
c) La diferencia de potencial en los extremos de cada resistencia
d) La potencia suministrada por la fuente de potencial y la disipada por cada resistencia.

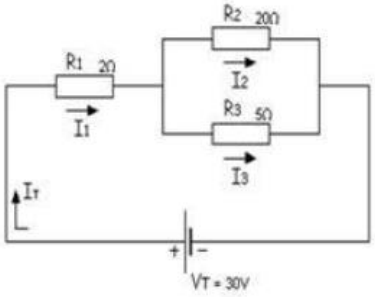

TEORIA
Pregunta 1 (2 puntos)
Enunciar las leyes de Newton de la dinámica de una partícula**.**
Pregunta 2 (2 puntos)
Enunciar la ley de Coulomb para dos cargas eléctricas.
Comentar como es el sentido de la fuerza dependiendo del signo de las cargas.

CRITERIOS

Problema 1: 4 puntos

Problema 2: 4 puntos

Pregunta 1: 2 puntos

Pregunta 2: 2 puntos

.....