	UNIVERSIDAD DE ALCALÁ PRUEBA DE ACCESO A ENSEÑANZAS DE GRADO PARA MAYORES DE 25 AÑOS (2024-25) **MATERIA: GEOGRAFÍA DE ESPAÑA**	MODELO

INSTRUCCIONES GENERALES Y VALORACIÓN

La puntuación total es de **10 puntos**, correspondiendo a la primera parte **3 puntos**, a la segunda **2,5 puntos** y a la tercera **4,5 puntos**.

TIEMPO. Duración de la prueba: **1 hora y 30 minutos**

OPCIÓN A

1ª Parte (Puntuación máxima: 3 puntos)
Conceptos: Defina los siguientes términos geográficos: escala, anticlinal, evapotranspiración, área metropolitana, agricultura intensiva, materia prima

2ª Parte (Puntuación máxima: 2,5 puntos)
Comentario de mapa. Realice un comentario del mapa de la densidad de población, atendiendo al análisis de:

- Provincias con densidad superior a la media (100 hab/Km^2)
- Provincias con densidad inferior a la media (100 hab/Km^2)
- Causas del desequilibrio

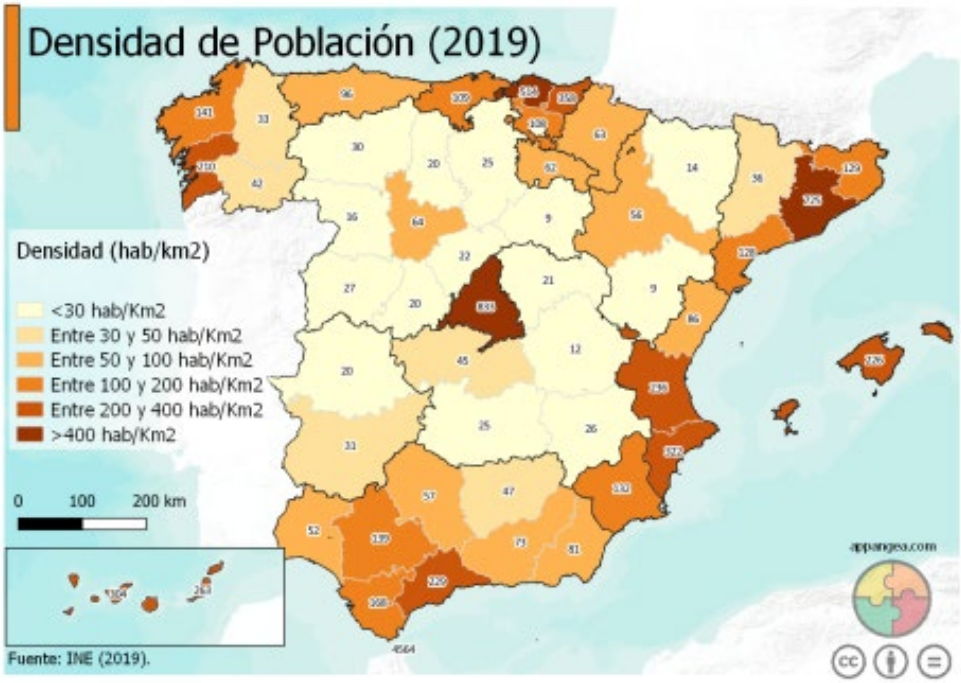

3ª Parte (Puntuación máxima: 4,5 puntos)
Tema: El relieve de la Meseta
Desarrolle, de manera sintética, el tema propuesto, atendiendo a los siguientes aspectos:

- Unidades morfoestructurales (depresiones, sierras, etc).
- Materiales (litología).
- Formas del relieve.

OPCIÓN B

1ª Parte (Puntuación máxima: 3 puntos)
Conceptos: Defina los siguientes términos geográficos: plegamiento, campiña, isoyeta, esperanza de vida, saldo migratorio, barbecho.

2ª Parte (Puntuación máxima: 2,5 puntos)
Comentario del gráfico: Realice un comentario del climograma atendiendo a:

- Características de las precipitaciones y temperaturas.
- Análisis de la aridez.
- Características y clasificación del clima.
- Localización geográfica del clima.

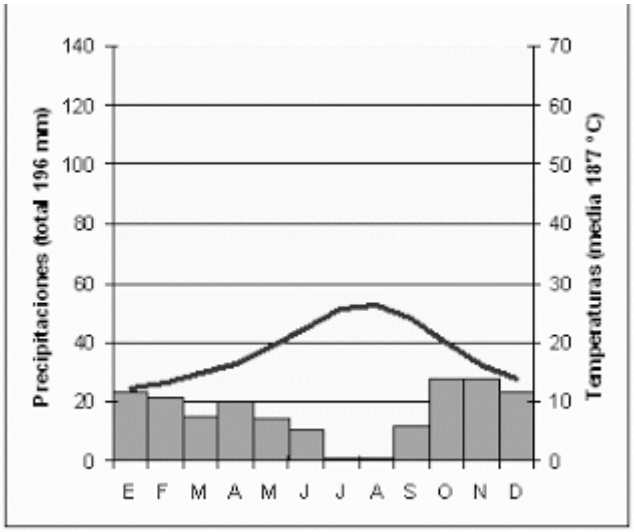

3ª Parte (Puntuación máxima: 4,5 puntos)
Tema: La población española entre 1900 y 1975.
Desarrolle, de manera sintética, el tema propuesto, atendiendo a los siguientes aspectos:

- movimiento natural.
- migraciones.
- desequilibrios territoriales

CORRECCIÓN OPCIÓN A

La puntuación total es de 10 puntos, correspondiendo 3 puntos a la primera parte, 2,5 puntos a la segunda y 4,5 puntos a la tercera.

1ª Parte: 3 puntos (cada concepto: 0,5 puntos)

Definición de una serie de **términos geográficos**. Las respuestas se valorarán con un criterio amplio, ya que existen numerosas posibilidades de expresión correctas.

Se considerará la precisión geográfica en la caracterización del término y la claridad conceptual.

Escala: relación de proporción existente entre las dimensiones reales sobre la superficie terrestre y las que se representan en un mapa.

Anticlinal: pliegue en forma de arco, producido en las rocas, en el que las capas de roca son convexas hacia arriba. Pliegue convexo de la corteza terrestre, es decir, un abultamiento de esta que tiene forma de U o V invertidas. Se forma por los efectos tectónicos de la dinámica terrestre.

Evapotranspiración: Es la combinación de procesos de evaporación del agua y transpiración de las plantas y animales, por medio de la cual el agua es transferida a la atmósfera desde la superficie terrestre.

Área metropolitana: Territorio intensamente urbanizado que incluye una ciudad central en expansión y las localidades de su entorno. Abarca varios municipios, entre los que existen importantes relaciones económicas y sociales que requieren una planificación conjunta de determinados servicios y obras. En España es aplicable a grandes ciudades, como Madrid, Barcelona, Valencia…

Agricultura intensiva: Método de producción agrícola en el que se hace un uso intensivo de los medios de producción como la siembra. Consiste en sacar la mayor cantidad de productos por unidad de superficie usualmente mediante la utilización de fertilizantes, semillas seleccionadas, regadíos, maquinaria, entre otros.

Materia prima: todo bien que es transformado durante un proceso de producción hasta convertirse en un bien de consumo. Las materias primas son materiales o bienes de origen natural que se obtienen y procesan para su uso en actividades humanas, como el crudo, el azúcar y los metales preciosos.

2ª Parte: 2,5 puntos

Se solicita el comentario de **un mapa de densidad de población provincial de España del año 2019**, en el que debe comentarse la distribución espacial de esta variable en función de la densidad media de la misma, explicando las causas de las diferencias entre provincias.

Se valorará la adecuación en los comentarios sobre la distribución espacial de la densidad de población atendiendo a las causas que la motivan.

A modo orientativo, un comentario adecuado sobre la distribución espacial de esta variable supondrá una calificación de 1,5 puntos, la explicación de sus causas se calificará con hasta 1 punto.

3ª Parte: 4,5 puntos

Trata del desarrollo de un tema, atendiendo a una serie de aspectos indicativos.

Se valorará la inclusión de todos los aspectos indicativos señalados, teniendo en cuenta el orden/estructuración, la coherencia expositiva y argumental, la claridad y precisión, la correcta localización espacial de los elementos y la capacidad de relación y de síntesis en el desarrollo de los diversos aspectos comentados.

De manera orientativa, la inclusión de todas las unidades morfoestructurales (diferentes depresiones, sierras y otras unidades) se valorará con una puntuación máxima de 1,5 puntos, la descripción de su litología y sus formas de relieve, tendrá una puntuación máxima de 2 puntos, y una correcta estructuración de todas de todas las unidades se valorará con 1 punto.

CORRECCIÓN OPCIÓN B

La puntuación total es de 10 puntos, correspondiendo 3 puntos a la primera parte, 2,5 puntos a la segunda y 4,5 puntos a la tercera.

1ª Parte: 3 puntos (cada concepto: 0,5 puntos)

Definición de una serie de **términos geográficos**. Las respuestas se valorarán con un criterio amplio, ya que existen numerosas posibilidades de expresión correctas.

Se considerará la precisión geográfica en la caracterización del término y la claridad conceptual.

Plegamiento: compresión/presión horizontal que crea ondulaciones en las rocas, sin quebrarlas. Curvatura que se forma en un terreno como resultado de esfuerzos, mayoritariamente compresivos.

Campiña: Terreno amplio y llano, generalmente de uso agrícola. Están constituidas por materiales pertenecientes al relleno de una cuenca sedimentaria y/o a la sedimentación fluvial cuaternaria.

Isoyeta: línea imaginaria que sobre un mapa une los puntos que registran los mismos valores de precipitación (expresada en mm o l/m²).

Esperanza de vida: Relaciona el número de años vividos por todos los miembros de una población con el número de individuos que la componen. Media de años vividos.

Saldo migratorio: Índice demográfico que expresa la diferencia entre el número de inmigrantes y el de emigrantes en un determinado territorio y en un período de tiempo concreto. Si el resultado es negativo significa que hay más emigración, mientras que si es positivo nos indica mayor inmigración.

Barbecho: práctica agrícola que consiste en dejar descansar una parcela periódicamente (uno o dos años) para que recupere su fertilidad de forma natural.

2ª Parte: 2,5 puntos

Se solicita el comentario de **un climograma**, incidiendo en las características de las precipitaciones y temperaturas, el análisis de la aridez, así como la clasificación del clima que representa y la posible localización geográfica en el territorio español.

Se valorará la corrección en el análisis temporal de precipitaciones y temperaturas y su combinación para la determinación de la existencia o no de aridez. Este análisis debe conducir a la clasificación climática de la estación y su ubicación en el territorio.

A modo orientativo, un correcto análisis de temperatura, precipitación y aridez supondrá una puntuación de hasta 1,5 puntos, la correcta clasificación y ubicación espacial de la estación supondrá una puntuación de hasta 1 punto.

3ª Parte: 4,5 puntos

Trata del desarrollo de un tema, atendiendo a una serie de aspectos indicativos.

Se valorará la inclusión de todos los aspectos indicativos señalados, teniendo en cuenta el orden/estructuración, la coherencia expositiva y argumental, la claridad y precisión, la correcta localización espacial de los elementos y la capacidad de relación y de síntesis en el desarrollo de los diversos aspectos comentados.

De manera orientativa, el análisis del movimiento natural de la población se valorará con una puntuación máxima de 1,5 puntos, el análisis de las migraciones tendrá una puntuación máxima de 1,5 puntos y los desequilibrios territoriales en la distribución de la población se puntuará con hasta 1,5 puntos.