hellowork
recruteur

Les indispensables pour réussir tous vos recrutements

Suivez la méthode pour structurer votre processus et éviter les erreurs coûteuses.

Vous perdez du temps et de l'argent à trier des candidatures peu adaptées ? Vous avez du mal à attirer et retenir les bons profils dans un marché tendu ? Avec ce guide pratique, Hellowork vous accompagne à chaque étape de vos futurs recrutements.

Au 1e trimestre 2025, la Dares recensait 485 000 emplois vacants dans le secteur privé*[1], avec une hausse notable dans la construction et l'industrie (+5 % chacun). Depuis plusieurs années, les entreprises françaises évoluent dans un marché du travail tendu. Selon l'enquête Besoin de main-d'œuvre 2025 de France Travail, un projet de recrutement sur deux est jugé difficile par les employeurs, illustrant bien les défis actuels du recrutement.

Et lorsque l'on sait qu'un recrutement râté coûte entre 20 000 et 50 000 €, éviter les erreurs devient un enjeu prioritaire*[2].

Ce guide pratique vous accompagne étape par étape pour structurer votre processus, cibler précisément vos besoins et sélectionner le candidat idéal. Parce que recruter est un investissement, autant bien faire les choses dès le départ.

*[1] « Les emplois vacants », La Dares, 16 juin 2025

*[2] « Le coût d'un recrutement raté : pourquoi chaque erreur compte », Mercato de l'emploi, octobre 2024

Sommaire

1

Définir clairement votre besoin avec toutes les parties avant de chercher le bon profil

2

Concevoir une fiche de poste pour bien qualifier votre besoin

3

Rédiger une offre d'emploi attractive en restant fidèle à votre ADN

4

Diffuser votre offre aux bons endroits pour attirer des candidatures de qualité

5

Optimiser la gestion de vos candidatures en évitant les erreurs courantes

6

Mener des entretiens d'embauche efficaces pour sécuriser vos recrutements

7

Sélectionner le bon candidat grâce à une score card

La check-list d'un processus de recrutement réussi

Définir clairement votre besoin **avec toutes les parties avant de chercher le bon profil**

Le temps que vous investissez dans la préparation de votre recrutement, vous le gagnez ensuite. Pourquoi ?

- Parce que bien cadrer votre besoin dès le début permet d'éviter de lancer un processus de recrutement avec des candidats qui, de toute façon, ne correspondraient pas à vos attentes.

- Trop souvent, on néglige cette étape : **sans un alignement clair entre la direction, le service RH et le *hiring manager*, les attentes divergent.** Et au final, les meilleurs candidats échouent à cause d'un malentendu sur le besoin réel.

Les questions que vous devez vous poser pour bien définir votre besoin

Pour déterminer les contours du poste

- [ ] Pourquoi recrutez-vous (remplacement, création de poste, croissance, surcharge de travail...) ?
- [ ] Quel est le degré d'urgence ?
- [ ] Quel est l'intitulé du poste, les objectifs et résultats attendus, les missions principales, les responsabilités, les évolutions possibles ?
- [ ] Quelles sont les conditions du poste (type de contrat, rémunération, avantages, perspectives) ?

Pour s'accorder sur le profil recherché

- [ ] Quel profil recherchez-vous (compétences techniques et comportementales indispensables, diplômes requis, niveau d'expérience) ?
- [ ] Quel est votre degré de flexibilité ? Autrement dit, sur quels éléments êtes-vous prêt à transiger ?

Pour être au diapason en termes de marque employeur et d'expérience candidat

- [ ] Quelle est l'identité et le contexte de travail de votre entreprise (culture, valeurs, contraintes spécifiques en termes d'horaires, de déplacements, avez-vous une politique de télétravail...) ?
- [ ] Quelles sont les étapes du processus de recrutement (combien d'entretiens sont prévus, avec qui, quel délai pour donner un retour aux candidats...) ?
- [ ] Quelles sont les ressources disponibles pour recruter (plateformes de diffusion d'offre d'emploi, ATS, réseaux sociaux professionnels et grand public...) ?

Après avoir répondu à ces questions, vous aurez une vision précise des modalités liées au processus. Il est temps de rédiger votre fiche de poste et votre offre d'emploi !

Concevoir une fiche de poste **pour bien identifier son besoin**

Grâce au travail de cadrage réalisé en amont, vous pouvez désormais rédiger votre fiche de poste. Mais pourquoi est-elle si importante ?

- Elle optimise la rédaction de l'offre d'emploi.
- Elle structure les critères d'évaluation des compétences et facilite le processus de sélection des candidats.
- Elle permet au manager de fixer des objectifs de performance à atteindre, notamment au cours de la période d'essai.

La fiche de poste est **un document informatif, permettant de décrire de façon précise les modalités du poste à un instant T.** Elle doit refléter ce que vous attendez de votre futur collaborateur, et ce que vous avez à lui offrir.

En tant que responsable Talent Acquisition, vous serez en charge de dénicher les meilleurs talents pour soutenir votre stratégie de croissance. Vous aurez l'opportunité de travailler avec des équipes passionnées, dans un environnement stimulant où l'innovation est encouragée.

Description

Intitulé	Nom du poste, code ROME associé
Type de contrat	CDI × CDD × Temps partiel × Statut cadre ×
Position dans l'organigramme	Au sein du service, sous la responsabilité de...
Enjeux	Objectifs et raison d'être du poste
Missions	Activités et tâches

Profil recherché

Compétences techniques

Compétences comportementales

Expériences professionnelles et diplômes

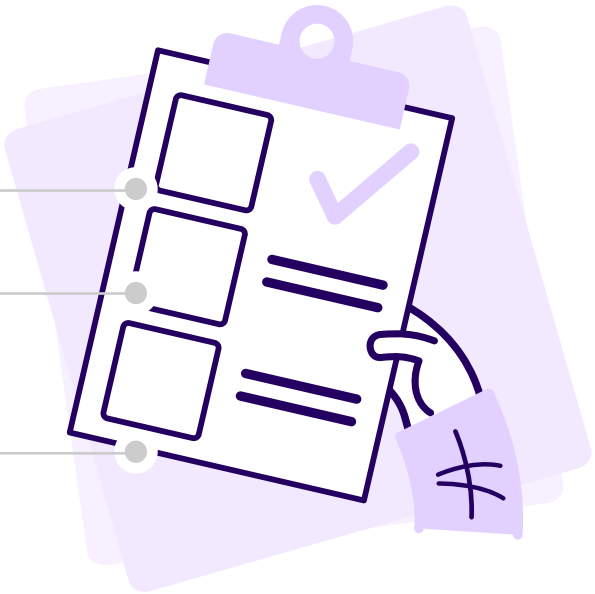

Conditions d'exercice

Localisation	Adresse du lieu de travail
Spécificités	Nombreux déplacements, astreintes, 39h...
Rémunération	Fourchette de salaire, primes éventuelles...
Avantages sociaux	Télétravail, voiture de fonction...

Rédiger une offre d'emploi attractive **en restant fidèle à votre ADN**

L'offre d'emploi est souvent le premier point de contact entre des candidats et une entreprise. **Elle doit donner envie de postuler, de s'engager avec vous, pour vous, dans une aventure commune.**

Soignez l'intitulé

Restez concis, faites simple et efficace. Adieu les « ninja de la compta » qui se veulent originaux. On préfère le classique « expert comptable », plus recherché par les candidats, et mieux référencé sur les jobboards.

Utilisez une accroche engageante

Votre rôle ici est de séduire. Évitez les longues descriptions un peu plan-plan. Préférez plutôt une question pour vous adresser directement aux candidats, suivie d'une belle promesse (qu'il vous faudra évidemment tenir) ! Par exemple : « Vous voulez un poste à la mesure de votre ambition ? Rejoignez-nous et prenez les commandes d'un portefeuille clients de plusieurs millions d'euros. »

Optez pour une structure lisible et aérée

L'objectif est que les candidats puissent, dans un premier temps, lire l'offre en diagonale et obtenir les informations importantes (localité, horaires de travail, rémunération, responsabilités, compétences indispensables comme un permis B ou le CACES pour les métiers de la manutention...). Aussi, parce que 70% des candidats postulent directement sur leur smartphone*, soulignez, usez du gras, utilisez des listes à puces... En somme, rendez votre offre lisible, partout, tout le temps.

Décrivez le processus de recrutement

Les candidats apprécient la transparence et connaître en amont ce qui les attend, surtout pour des postes nécessitant un long processus, plusieurs entretiens, d'éventuels tests.

Parlez rémunération

Les chiffres le prouvent : les candidats vont plus souvent au bout d'une candidature lorsque la rémunération est indiquée. En plus d'être transparent, vous évitez à tout le monde de perdre du temps si les attentes salariales ne sont pas alignées avec ce que vous pouvez offrir.

*Données Hellowork

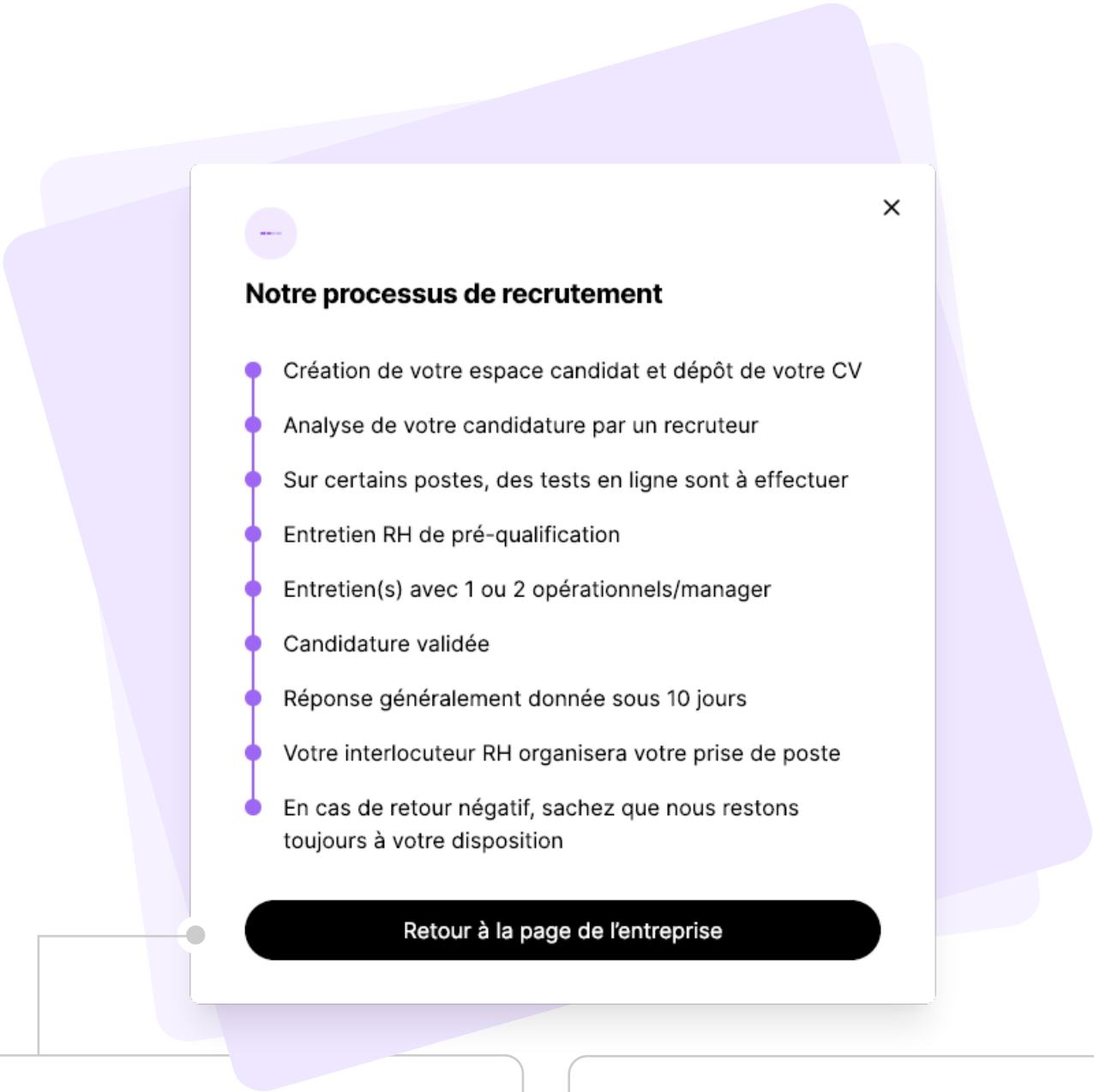

92,4%

des candidats trouvent important de connaître les étapes du processus de recrutement et le contenu des entretiens.

Enquête Hellowork 2025, réalisée du 7 avril au 21 mai 2025 auprès de 2 247 candidats (dont 289 âgés entre 16 et 29 ans) et 486 professionnels de ressources humaines.

51,2%

d'entre eux sont moins susceptibles de postuler, voire ne postulent pas du tout à une offre d'emploi n'indiquant pas le salaire.

Enquête Hellowork 2025, réalisée du 7 avril au 21 mai 2025 auprès de 2 247 candidats (dont 289 âgés entre 16 et 29 ans) et 486 professionnels de ressources humaines.

Les éléments que regardent le plus les candidats dans une offre d'emploi

Enquête Hellowork 2025

Les petits +

- Adoptez un ton chaleureux et accueillant, tout en restant professionnel. Aujourd'hui, les candidats recherchent des relations humaines authentiques.
- Mettez en avant les avantages que vous offrez (13e mois, primes, RTT, tickets restaurant, télétravail...).
- Ne faites pas de la lettre de motivation un passage obligé : chronophage, elle est aussi moins pertinente à l'ère de l'IA générative, sauf pour les postes stratégiques.

50,2%

des candidats utilisent l'IA générative pour leur recherche d'emploi, dont 72,9% comme aide à la rédaction de leur lettre de motivation.*

*Enquête Hellowork 2025

71,1%

des recruteurs considèrent la lettre de motivation obsolète*.

*Révolution ou évolution : ce que 15 ans d'enquête nous apprend sur les pratiques des recruteurs et les attentes des candidats », Hellowork, 2024

Diffuser votre offre aux bons endroits **pour attirer des candidatures de qualité**

hellowork

👋 Recevez un maximum de candidatures pertinentes en diffusant vos offres sur Hellowork.

Il y a 1 min

Bénéficiez de l'accompagnement personnalisé d'une équipe basée en France

Dès le premier rendez-vous, un expert prendra le temps d'analyser vos besoins spécifiques et suivra la performance de vos offres pour vous fournir des recommandations sur-mesure.

Diffusez vos offres partout et sans effort supplémentaire

Avec notre ATS, diffusez vos offres sur les principaux sites d'emploi en France : Hellowork, France Travail, APEC, Google for Jobs... Tout cela, en un seul clic.

Capitalisez sur 10 ans d'expertise en intelligence artificielle appliquée au recrutement

Grâce à nos algorithmes puissants entraînés sur des données 100% françaises, nous vous connectons aux candidats les plus pertinents.

Touchez un plus grand nombre de candidats pertinents grâce à nos recommandations personnalisées

Vous postez une offre sur hellowork.com ? Nous envoyons à tous les candidats pertinents des notifications mobiles et alertes par mail.

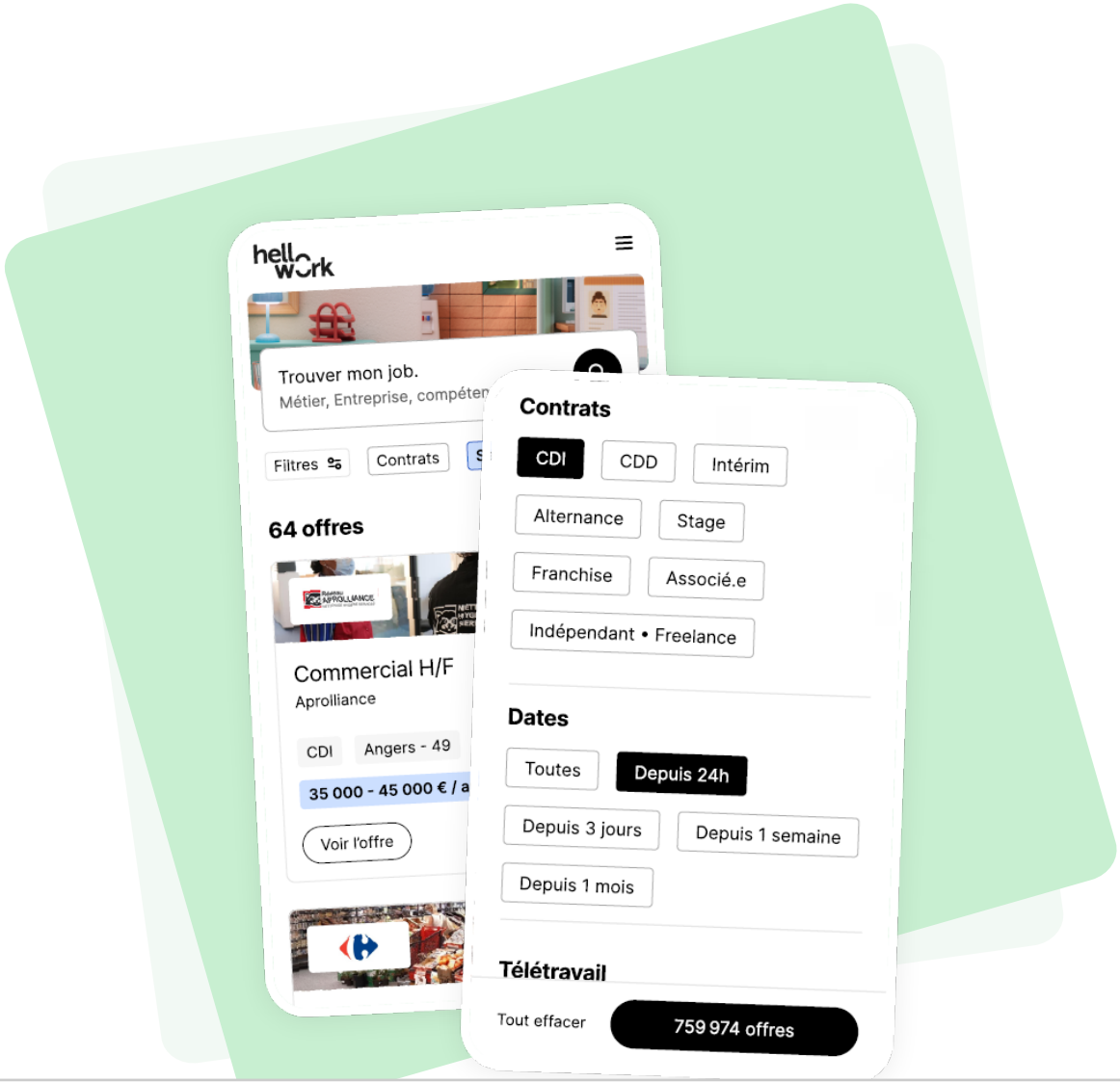

85%

C'est le pourcentage de candidats qui utilisent les plateformes d'offres d'emploi pour trouver un travail, devant les services publics de l'emploi (60,5%) et les candidatures spontanées (52,4%)*

*Enquête « Révolution ou évolution : ce que 15 ans d'enquête nous apprend sur les pratiques des recruteurs et les attentes des candidats », Hellowork, 2024

150M
de visites par an

76M
de candidatures
(+43% par rapport à 2023)

11,4M
d'offres d'emploi diffusées
(+19,8%)

Optimiser la gestion de vos candidatures **en évitant les erreurs courantes**

hellowork

🔥 **Votre offre est en ligne, les candidatures arrivent en masse ?** Il y a 1 min

C'est à vous de prendre les rênes : trier rapidement les profils, communiquer avec les candidats, collaborer en temps réel avec les RH et le *hiring manager*. Les pièges sont nombreux à cette étape, mais Hellowork vous aide à les éviter !

L'ATS (Applicant Tracking System), met fin aux candidatures éparpillées et aux relances oubliées. En centralisant et en triant l'ensemble des CV, vous recrutez efficacement sans perdre les bons profils.

Quels sont les trois critères principaux pour choisir un ATS ?

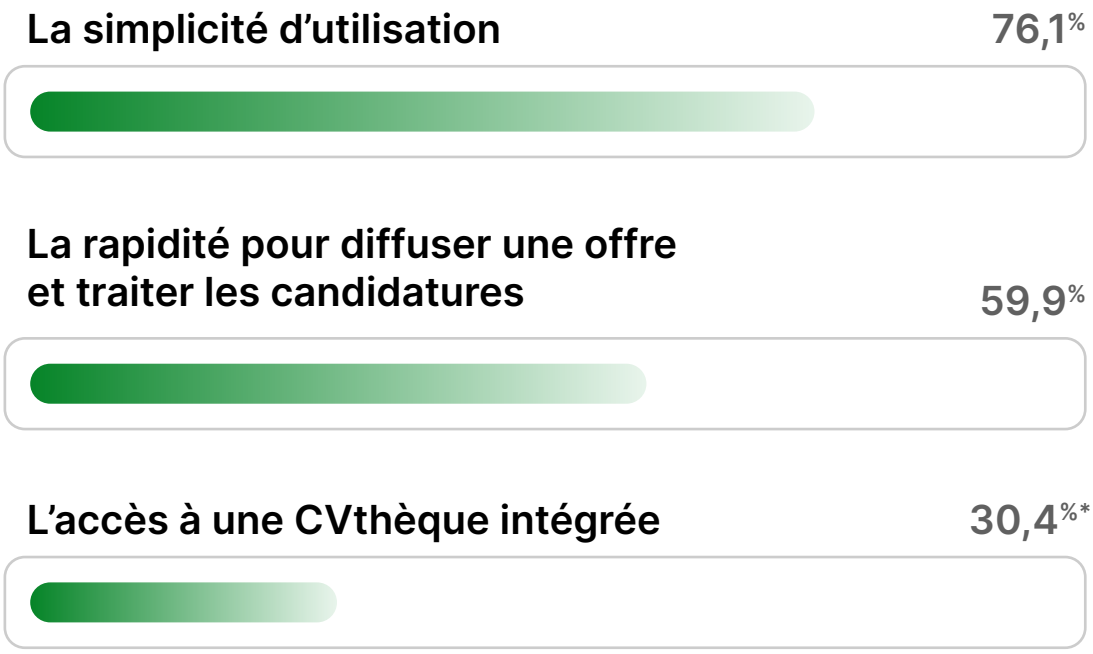

Enquête Hellowork 2025

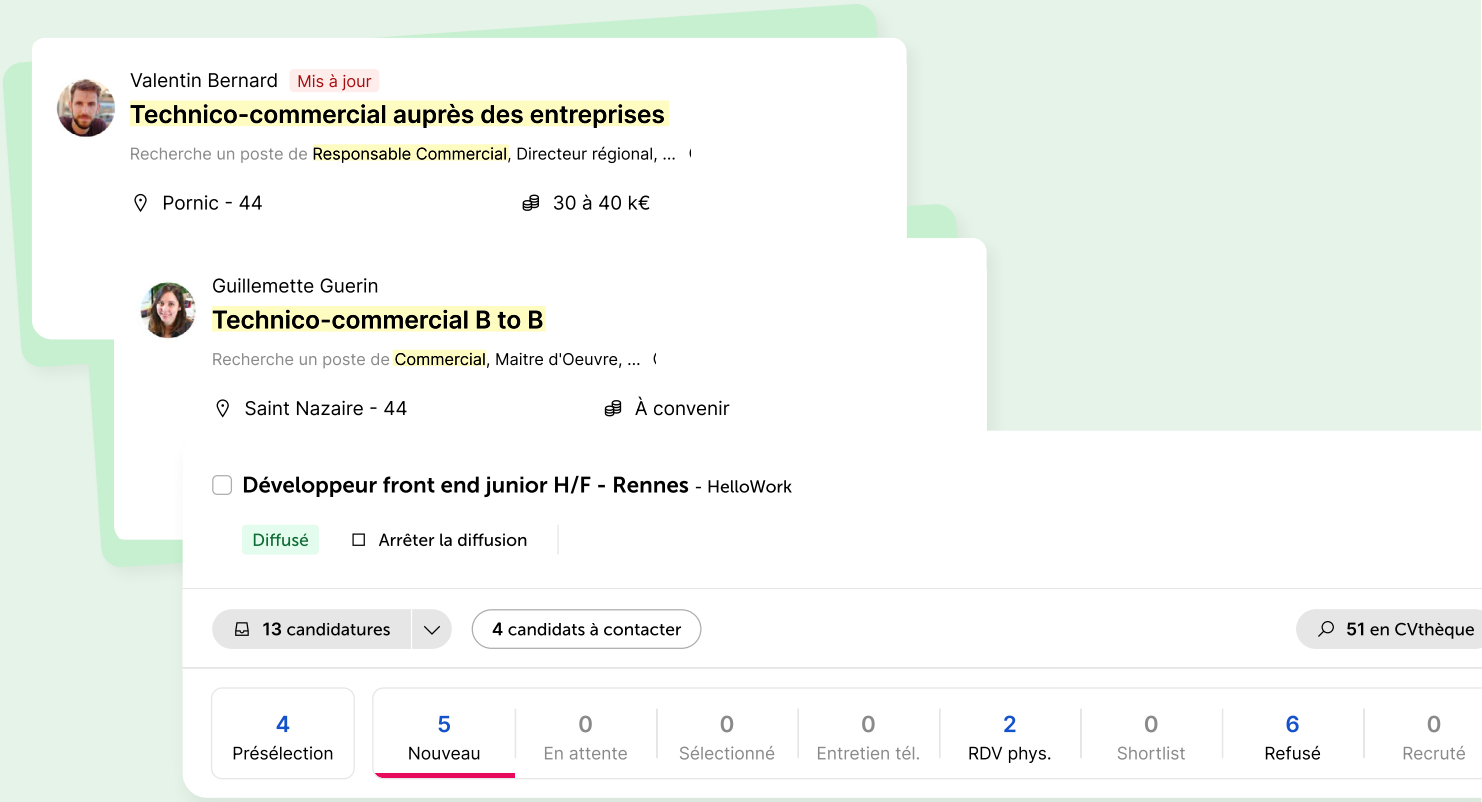

L'ATS Hellowork vous permet de :

- **Centraliser la diffusion de vos offres d'emploi** sur un seul et même espace.
- **Accéder à une CVthèque riche de 8 millions de candidats actualisés,** pour sourcer rapidement les profils qui correspondent à vos besoins.
- **Accéder à un tableau de bord simple et intuitif** pour centraliser, trier et traiter toutes vos candidatures en un coup d'œil.
- **Contacter directement les candidats par SMS** pour maximiser vos chances d'obtenir des retours.
- **Utiliser nos modèles de mails faciles à personnaliser,** pour gagner un temps précieux.

Les bonnes pratiques des recruteurs

- **Planifiez un premier échange téléphonique avec les candidats** que vous souhaitez rencontrer. Cette préqualification permet de vérifier rapidement si le profil correspond bien au poste, et évite ainsi des entretiens inutiles pour tout le monde.
- **Revenez toujours à l'étape du cadrage de votre besoin** et faites-vous confiance. Quels critères sont absolument indispensables ? Et sur lesquels pouvez-vous envisager un peu plus de souplesse ?
- **Répondez systématiquement à chaque candidat,** même s'il n'est pas retenu. Cela montre que vous respectez leur démarche et le temps investi dans leur candidature. C'est aussi un excellent moyen de renforcer positivement votre image et votre marque employeur.
- **Limitez au maximum les délais entre chaque étape du processus.**
  Une communication rapide permet à chacun d'avancer sereinement, sans laisser de place à l'incertitude, ni à de faux espoirs.

93,4%

des candidats estiment qu'un message de retour, même en cas de refus, est important. Pourtant, un candidat sur deux affirme ne jamais en recevoir.*

*Enquête Hellowork 2025

Mener des entretiens d'embauche efficaces **pour sécuriser vos recrutements**

Préparer un entretien, c'est éviter les erreurs de casting. Et conduire un bon entretien ne s'improvise pas. C'est un moment charnière pour valider un profil et pour donner envie au candidat.

- **Sachez ce que vous cherchez à valider :**
  compétences, motivation, valeurs, disponibilité… Ne vous dispersez pas.
- **Préparez une trame commune :**
  l'objectif est de comparer facilement tous les entretiens et de rester équitable.
- **Posez des questions concrètes :**
  des exemples, des situations vécues. Fuyez le théorique.
- **Présentez le poste clairement :**
  missions, enjeux, contexte, salaire… Soyez transparent, ça évite les malentendus.
- **Adoptez une posture d'égal à égal :**
  l'entretien est un échange, pas un interrogatoire. Montrez du respect, soyez ouvert, mettez le candidat à l'aise.
- **Laissez de l'espace au candidat :**
  écoutez, notez, soyez attentif à ce qu'il dit… et à ce qu'il ne dit pas.
- **Notez ce qui compte :**
  impressions à chaud, éléments objectifs. Vous vous en remercierez plus tard.
- **Mais attention aux biais cognitifs :**
  évitez de juger sur une première impression, un parcours « qui vous ressemble » ou un feeling trop rapide. Restez centré sur les faits.
- **Terminez proprement :**
  dites ce qu'il va se passer ensuite, sous quel délai. Et remerciez. Toujours.

Qui est en position de force lors d'un entretien d'embauche ?

Enquête Hellowork 2025

Comment préparer ses questions ?

L'IA générative peut vous accompagner pour la préparation de vos entretiens, en vous suggérant des questions adaptées au type de poste, au niveau d'expérience recherché ou aux compétences à évaluer.

L'astuce de l'expert

Pour vous aider à mieux préparer vos questions d'entretien, voici un exemple de prompt à soumettre à votre outil d'IA générative favori :

« Je suis **recruteur** au sein d'une **[PME tech en forte croissance]** qui vise à **internationaliser ses activités**, je vais faire passer des entretiens pour un poste de **[comptable]**. Les entretiens vont durer environ 1 heure. Je souhaite réussir à évaluer les compétences techniques **[comptabilité générale, gestion des comptes, maîtrise des logiciels comptables]**, comportementales **[rigueur, organisation, esprit d'équipe, gestion du stress, discrétion]** et l'alignement avec notre culture d'entreprise innovante et collaborative. Dans un **ton sympathique mais professionnel**, peux-tu me proposer une **liste de questions structurées par thématiques** (compétences techniques, comportementales dont gestion du temps et communication, fiabilité, culture d'entreprise), avec des **exemples de questions ouvertes et de mise en situation,** qui m'aideront à mener des entretiens structurés, efficaces et complets ? »

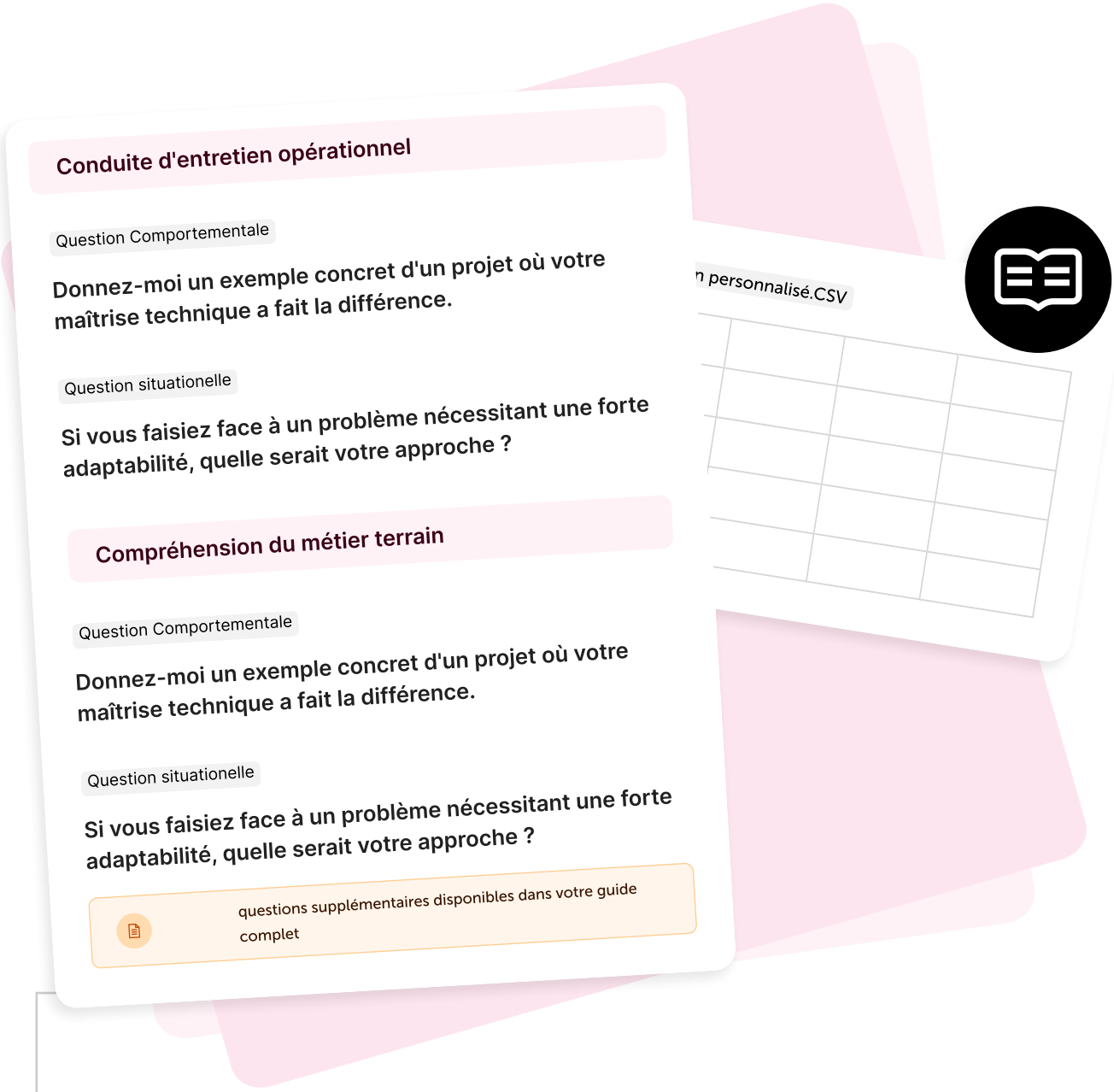

C’est pour bientôt

« L’IA générative permet beaucoup de choses, mais c’est encore mieux quand nos outils intègrent directement ces fonctionnalités. Nous sommes en phase de test **d’un outil capable de générer des score cards et des questions d’entretien à partir d’un formulaire rempli par le recruteur.** Le but reste encore et toujours de simplifier la vie des recruteurs pour qu’ils puissent se concentrer sur l’essentiel : la relation humaine. »

Laure Baumann,
VP Product chez Hellowork.

Sélectionner le bon candidat **grâce à une score card**

La score card, c'est votre allié pour évaluer tous les candidats de façon claire et objective. Fini les biais cognitifs qui faussent la sélection. Elle vous aide à rester focus sur ce qui compte vraiment, à structurer vos entretiens, et à choisir le meilleur profil !

Pourquoi utiliser une score card ?

- Évaluez tous les candidats sur des bases claires et comparables.
- Éliminez les biais liés à l'apparence, aux affinités...
- Organisez vos entretiens autour des compétences techniques et comportementales et de l'adéquation culturelle.
- Servez-vous-en à chaque étape : préparation, entretien, débriefing, retour aux candidats.
- Concentrez-vous sur les critères clés, en phase avec vos besoins et vos valeurs.
- Notez précisément chaque critère (par exemple de 1 à 5) pour faciliter la décision.
- Ajoutez des questions ciblées pour creuser chaque compétence.

Critères d'évaluation		Rang	Expérience	Mode d'évaluation (questions posées, test)	Score = _/5
Hard skills	Compétence				
	Compétence				
	Score total hard skill				_ / 10
Soft skills	Compétence				
	Compétence				
	Score total soft skill				_ / 10
Alignement avec la culture d'entreprise	Connaissance de l'entreprise				
	Valeurs alignées				
	Capacité d'intégration dans l'équipe				
	Score total culture d'entreprise				_ / 15
Potentiel d'évolution	Capacité à évoluer				
	Capacité à apprendre de nouvelles compétences				
	Ambitions et objectifs de carrière				
	Score total potentiel d'évolution				_ / 15
Impression générale					_ / 10
Score Global Total					**_ / 60**
Recommandation					

La check-list d'un **processus de recrutement réussi**

1/2

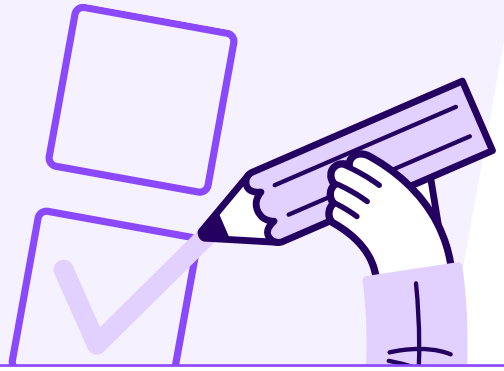

En amont, préparer le recrutement

- [ ] Cadrer précisément votre besoin : missions, compétences, profil idéal...
- [ ] Choisir les canaux adaptés pour diffuser l'offre (sites emploi, réseaux sociaux, site carrière, programme de cooptation.....)
- [ ] Identifier les outils et ressources disponibles pour accompagner le recrutement
- [ ] Rédiger une fiche de poste claire et complète
- [ ] Rédiger une offre d'emploi attractive, concise, aérée et transparente
- [ ] Diffuser votre offre aux bons endroits, au bon moment

Réceptionner, trier, suivre vos candidatures

- [ ] Centraliser toutes les candidatures dans un outil tel qu'un ATS
- [ ] Trier les profils selon vos critères essentiels
- [ ] Préparer une présélection objective et rapide
- [ ] Suivre l'avancée des candidats dans le process
- [ ] Communiquer régulièrement avec les candidats, même pour un refus

La check-list d'un **processus de recrutement réussi**

2/2

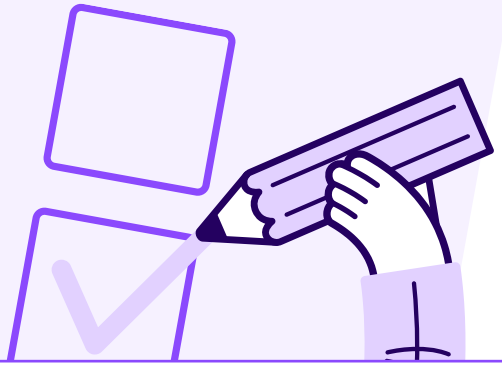

Préparer et faire passer les entretiens d'embauche

- [ ] Préparer une trame d'entretien adaptée au poste
- [ ] Définir les compétences techniques, comportementales et culturelles à évaluer
- [ ] Poser des questions ouvertes et des mises en situation concrètes
- [ ] Adopter une posture d'écoute et d'échange égalitaire
- [ ] Prendre des notes précises pour mieux comparer les candidats dans un second temps
- [ ] Clore l'entretien en expliquant les prochaines étapes

Évaluer les candidats

- [ ] Utiliser une score card pour fixer des critères d'évaluation objectifs, noter chaque critère pour faciliter la comparaison, réduire les biais cognitifs, prendre en compte l'adéquation au poste et à la culture d'entreprise...
- [ ] Communiquer un feedback constructif aux candidats

hellowork
recruteur

Simplifiez vos recrutements **avec Hellowork recruteur**

1e acteur
digital français du recrutement

+ de 7 000 contrats signés
chaque jour grâce à nos outils

+ de 50 000 recruteurs
utilisent nos solutions chaque mois

En savoir plus