SITUACE STAVBY SO 101.1
M 1:1000

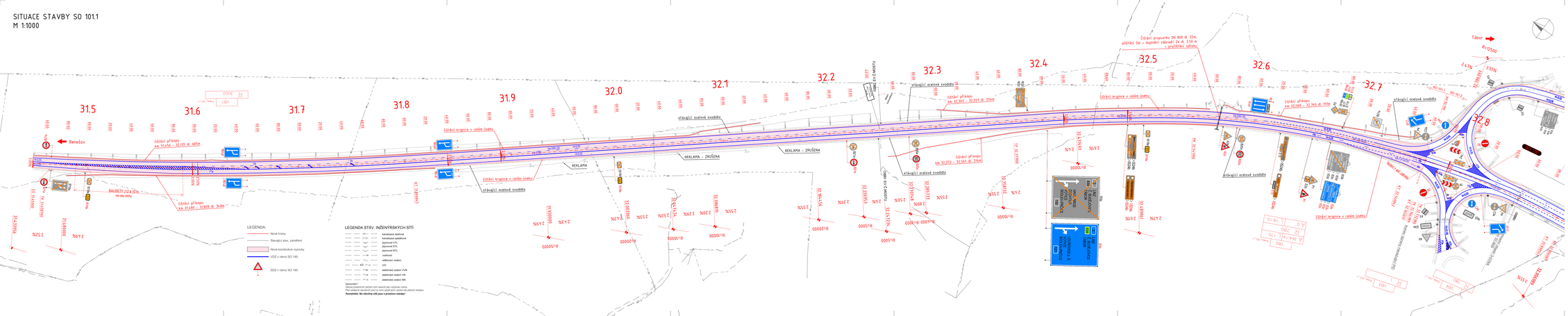
31.5
31.6
31.7
31.8
31.9
32.0
32.1
32.2
32.3
32.4
32.5
32.6
32.7
32.8
Benešov
Tábor
BALISETY 212 a 32 m
na obu stranách
REKLAMA
REKLAMA - ZRUŠENA
stávající ocelová svodidla
zřízení krajnice v celém úseku
zřízení přikopu
km 31,450 - 32,175 dl. 685m
km 31,485 - 31,828 dl. 343m
km 32,353 - 32,513 dl. 25m
km 32,253 - 32,565 dl. 312m
km 32,345 - 32,765 dl. 419m
zřízení propustku DN 800 dl. 22m,
odstranění čel + doplnění zábradlí 2x dl. 3,50 m
- prodloužení propustku
LEGENDA:
Nové hranice
Stávající stav, paralelní
Nová konstrukce vozovky
VOZ v rámci SO 190
BOZ v rámci SO 190
LEGENDA STÁV. INŽENÝRSKÝCH SÍTÍ:
kanalizace dešťová
kanalizace splašková
plynovod VTL
plynovod STL
plynovod NTL
vodovod
sdělovací vedení
VO
elektrické vedení VVN
elektrické vedení VN
elektrické vedení NN
Upozornění !
Stávající inženýrské vedení není nakreslené jako výškové úrovně.
Pro polygony zasahující pod je nutno vyjít jejich výškové úrovně.
Poznámka: Ne všechny věci jsou v prostoru stavby!
DOPRAVNÍ ZNAČENÍ
ZÁKLADNÍ ORIENTAČNÍ TABULE
DOPRAVNÍ ZNAČENÍ
ZÁKLADNÍ ORIENTAČNÍ TABULE
OLD PRAGUE
OLD PRAGUE
ZÁKLADNÍ ORIENTAČNÍ TABULE
ZÁKLADNÍ ORIENTAČNÍ TABULE
ZÁKLADNÍ ORIENTAČNÍ TABUL