Manual Emissão de CTe e MDF-e

Sumário:

1. **Cadastro de Terceiros 2**
2. **Cadastro de Veículos 3**
3. **Cancelamento CT-e 6**
4. **Listagem de CT-e 7**
5. **Visualiza CT-e e MDF-e e Envio de XML 10**
6. **Emissão de MDF-e 14**
7. **Eventos Manifesto 17**
8. **Listagem de MDF-e 19**
9. **Emissão de Pre-Conhecimento..... 20**
   Selecionar Pre-Conhecimento/ Bipar Notas
   Emissão de CT-e (Transmitir)

1 - Cadastro Básico De Terceiros

Para cadastrar um terceiro, sendo ele cliente, fornecedor ou transportador, acessar a opção 1221, cadastro de terceiros.

Clique no botão incluir e o campo código será gerado automaticamente e sequencial, partindo do 1000. Definir se é um cadastro de pessoa física ou jurídica, neste exemplo vamos cadastrar uma pessoa física.
*** a numeração de 1 a 1000 ficou reservado para as lojas cem.

Para o uso de emissão de ct-e, somente será necessário os campos básicos para efetuar o cadastro.

Preencha o nome completo ou razão social, logo apos identificar se esse terceiro é um cliente, fornecedor ou transportador, informe o nome fantasia.

Preencher cep, o nome da rua, o numero, o complemento e o bairro.
Preencher o rg se for pessoa física ou a inscrição estadual e confirmar.
Obs: caso o terceiro não tenha a inscrição estadual (i.e) preencher o campo como (isento).

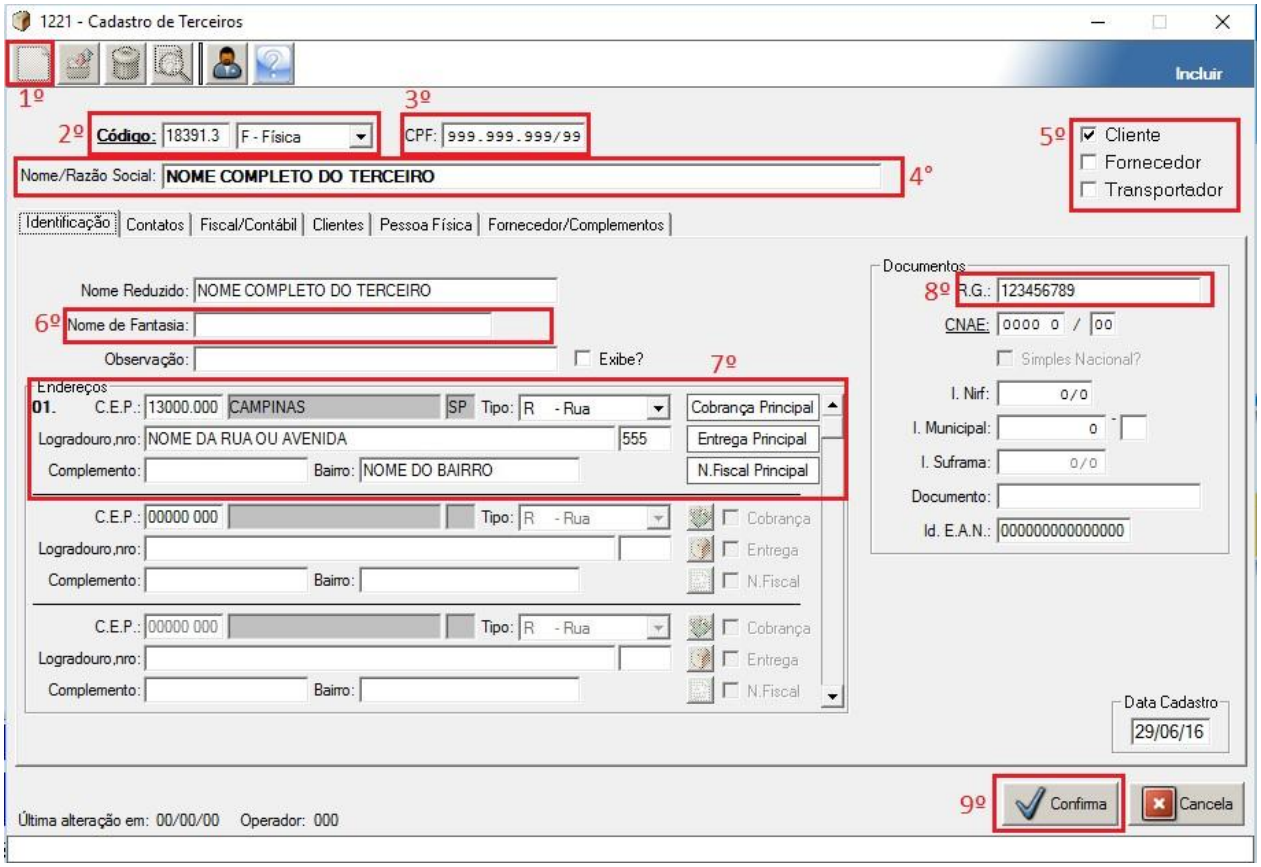

2- Cadastro de Veiculo.

Acessar a opção 7312 – cadastro de veículos

Para cadastrar clique no botão incluir, este código é sequencial e o sistema irá gerar automaticamente:

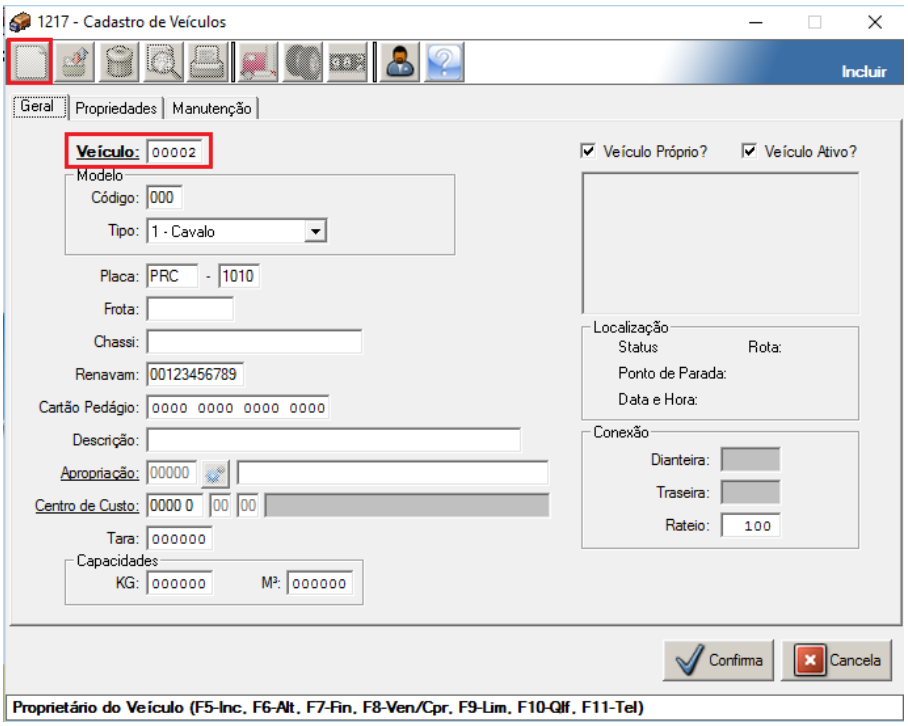

Informar neste campo o tipo de veiculo: cavalo, carreta ou truck:

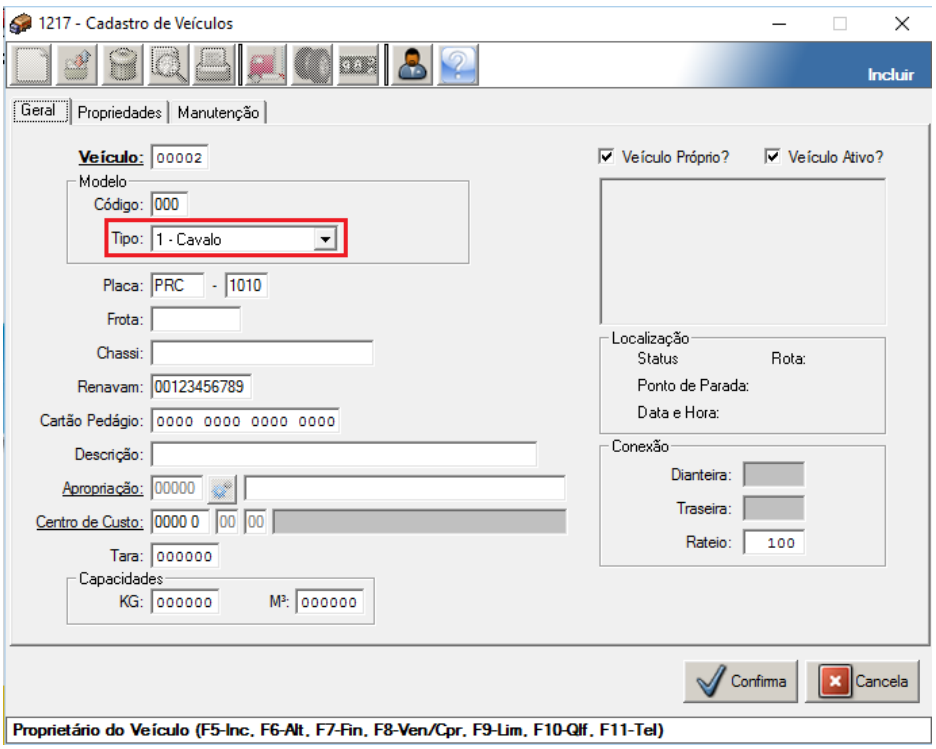

Para a emissão do ct-e é necessário preencher somente os campos básicos, mas vale lembrar que quanto mais informações melhor, pois em uma situação que necessite consultar os dados de algum veiculo você tem o maior numero de informações.

Preencher a placa do veiculo e o renavan e passar para aba propriedades:

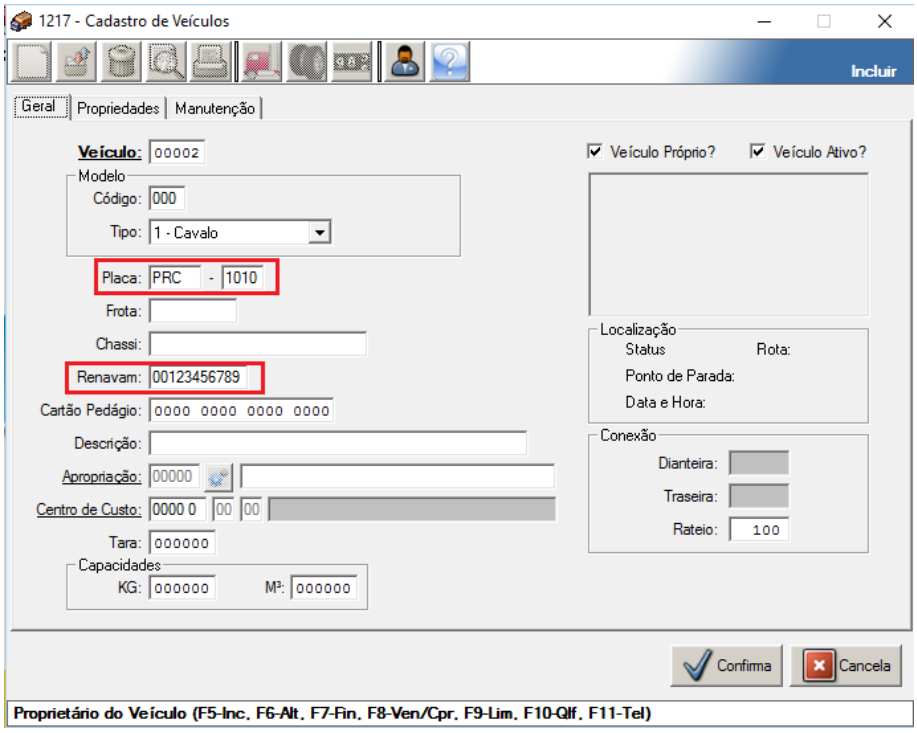

Preencher o campo proprietário ou a transportadora e o motorista:

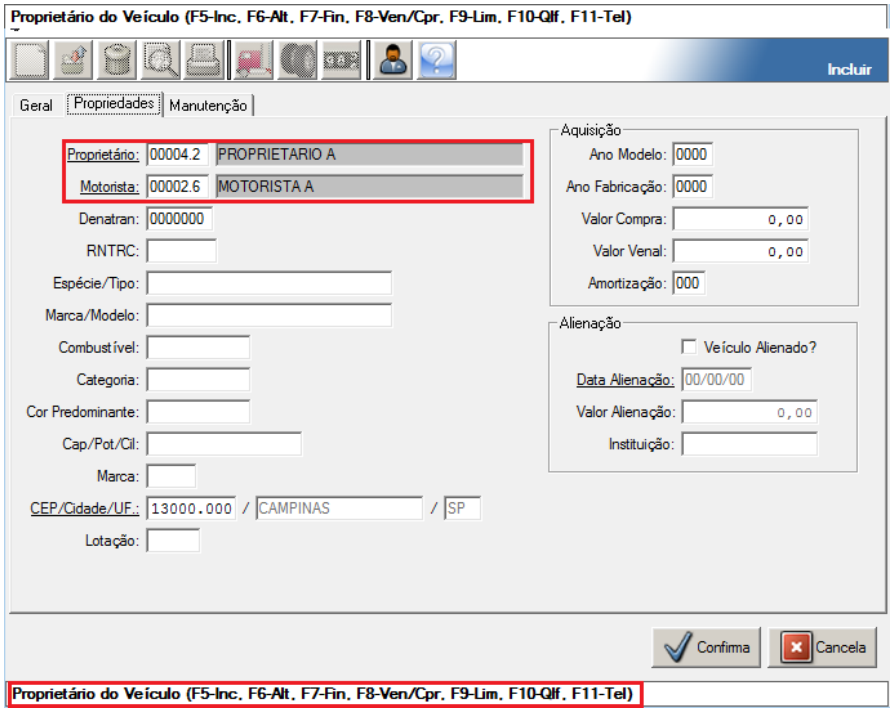

No rodapé das telas o sistema exibe uma legenda com as opções de f5 (incluir um novo cadastro), f6 (após selecionar o proprietário irá para a tela do cadastro em modo de alteração caso queira atualizar alguma informação), teclando f3 ou dando um duplo clique (irá surgir a tela de pesquisa).

Preencher o rntrc (registro nacional de transportes rodoviários de cargas) e o CEP e confirmar:

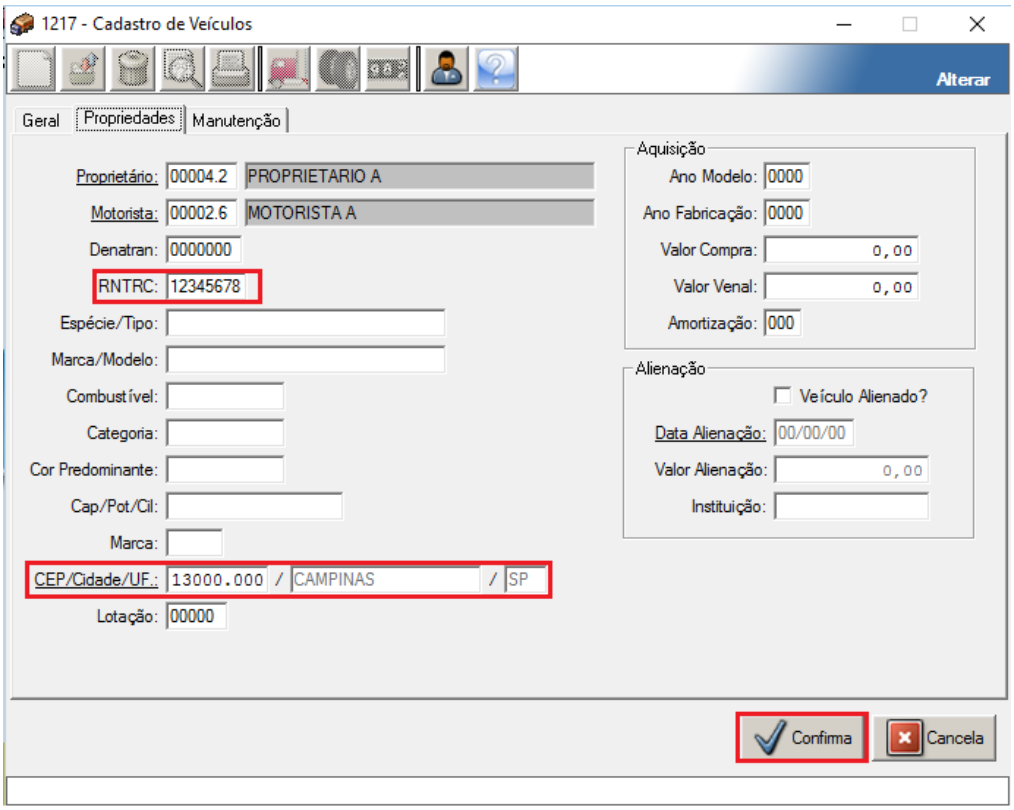

3 – Cancelamento de CT-e:

Para cancelar um ct-e temos que saber o numero do pedido do ct-e, caso não saiba entre na opção 2139 – visualizador de nf-e, pode-se usar o filtro de pesquisa ou apertar o botão buscar. Ao apertar o botão o sistema mostrara todas as notas emitidas durante o mês, verifique o numero do pedido e anote para poder cancela-lo.

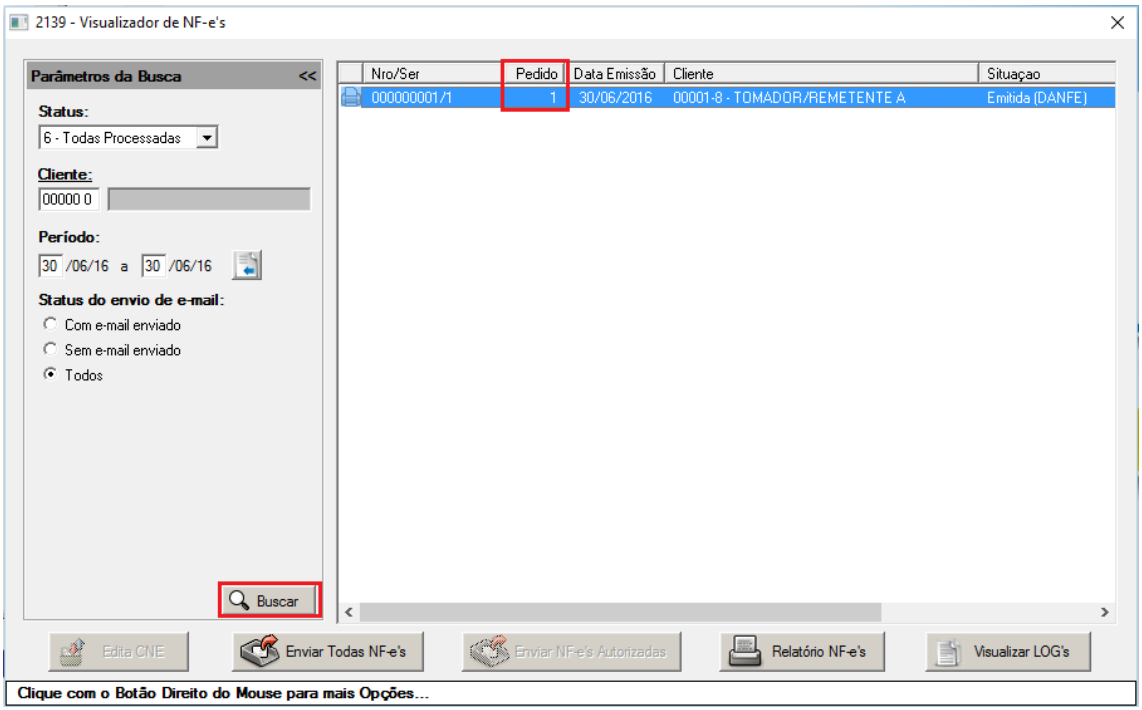

Depois de Anotado O Numero Do Pedido Entre Na Opção 2230 – Cancelamento De Notas Fiscais Tecle F2 Ou Click Sobre O Ícone De Gerente Para Abrir E Informar A Senha Gerente, Informe Seu operador e senha.

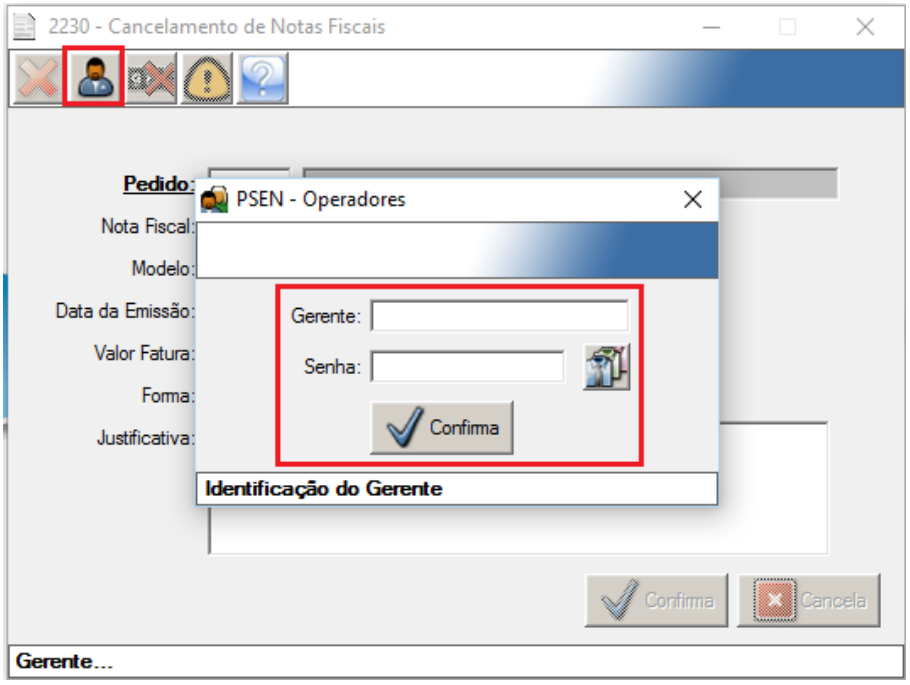

Após informar a senha, click no botão “x” vermelho a esquerda, coloque o numero do pedido e a justificativa do cancelamento do ct-e e confirmar:

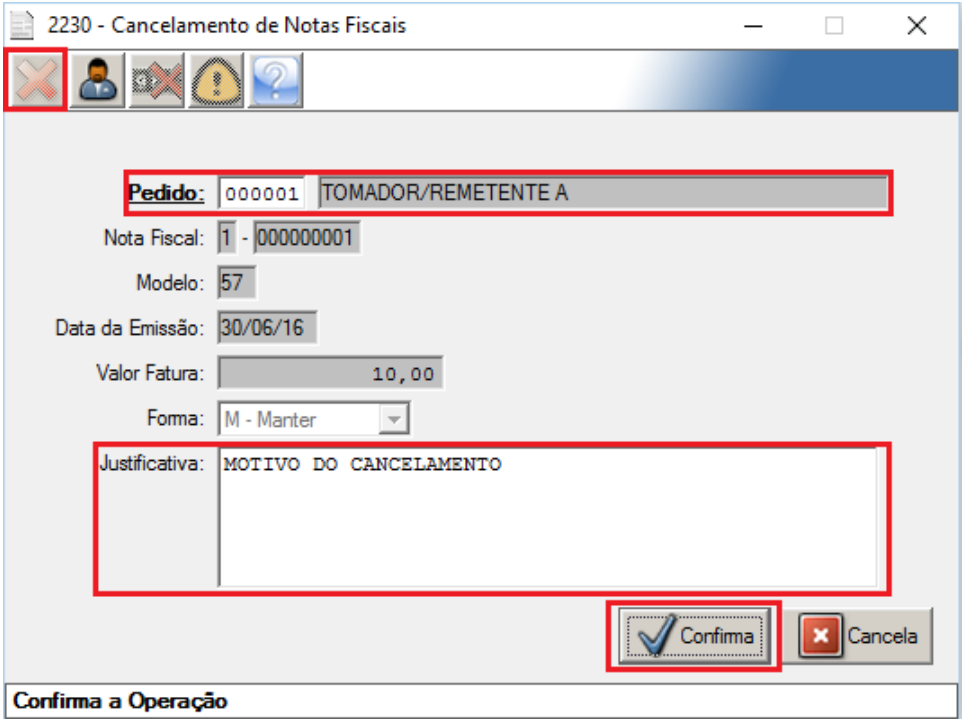

4 – Listagens De CT-es

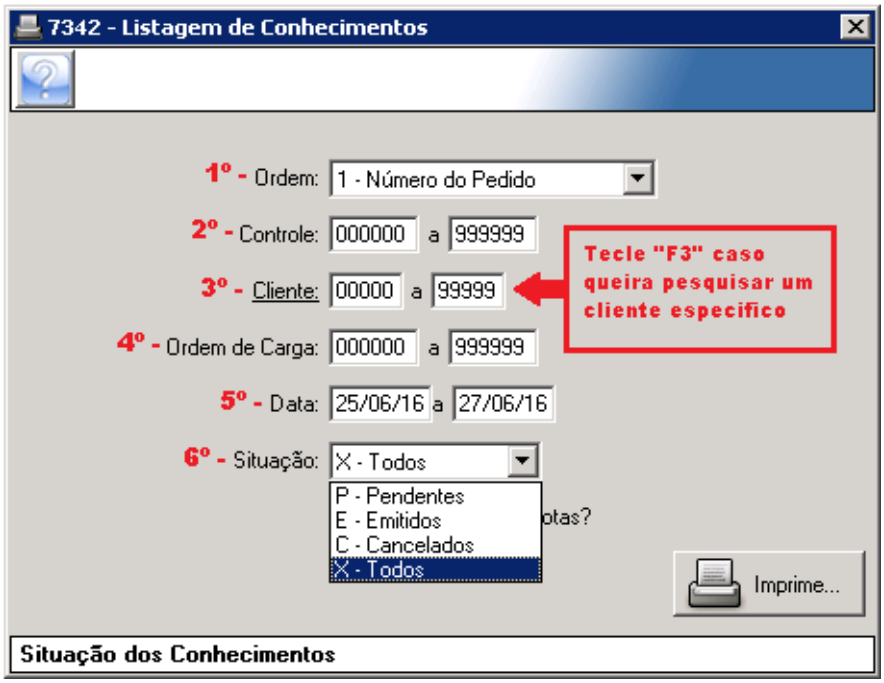

1º Campo - Ordem, irá definir a ordem do relatório, **1 – Número do Pedido (O RELATORIO SAI NA SEQUENCIA NUMERICA DE PEDIDOS), 2 - Código do Cliente (O RELATORIO SAIRA NA SEQUENCIA DE CLIENTES) ou 3 – Número do Conhecimento (SAI NA SEQUENCIA DO NUMERO DE CONHECIMENTOS).**

2º Filtro - Controle, caso queria filtrar o relatório por um intervalo de números de controle ou de um controle especifico.

3º Filtro - Cliente, caso queira filtrar o relatório por um intervalo de clientes ou de um cliente especifico.

4º Filtro – Ordem da Carga, caso queira filtrar o relatório por um intervalo de cargas ou de um especifica.

5º Filtro - Data, caso queira filtrar o relatório por um determinado período ou de uma data especifica.

6º Campo – Situação, irá definir qual a situação dos controles/CT-e que irão compor o relatório, **P – Pendentes, E – Emitidos, C – Cancelados ou X – Todos.**

Exemplo do relatório:

```
-----------------------------------------------------------------------------------------------------------------------------------
| NOME DA TRANSPORTADORA                                                                                          Emissao: 30/06/2016 |
|                                                                                                                                     |
| 7342- RELACAO DE CONHECIMENTOS CADASTRADOS                                                                                  fl:   1 |
-----------------------------------------------------------------------------------------------------------------------------------
|   REMETENTE                    |    DESTINATARIO                  |     CONSIGNATARIO                |     REDESPACHO                |
| IDENTIFICACAO |     VALORES BASES        |              F R E T E              |        CALCULOS          |     COMPLEMENTO          |
-----------------------------------------------------------------------------------------------------------------------------------
  DADOS DO REMETENTE  |  DADOS DO DESTINATÁRIO  |                                  |       (A PAGAR)   S/Con:
                      |                         |                                  |
                      |                         |                                  |
                      |                         | 00000000                         | 00000000
                      |                         |                                  |
              | Ordem..:        1/        | Frete:   23 - PAINEIRA      /Peso   | Desc..:  0,00 %       | Veic: XXX - 9999 SP
Contr: 066661 | C.Pgto.: 00 ( /P -   )    | Ad.Vl: 0,000000                     |                       | Loc.: CAMPINAS
              |                           | Val.T:          700,00              | Fr.Pes:          21,00 | VlCr:            0,00
Trnsc: 101 (R)| Nat.Car: DIVERSOS         | V.Min:            0,00              | Fr.Val:           0,00 | P/Mt:    22-4 /    38-0
N.Op.: 5.353  |                           | P.Min:      0Kg                     | Sc.Cat:           0,00 | Col.: CAJAMAR
Pr.serv.transp.e| Quant..:        1,00    | Segur:  0,00000                     | Desph.:           0,00 | Entr: INDAIATUBA
Emis.: 27/06/16| Especie:                 |                                     | Pedag.:           0,00 |
Numer: 063356 | Peso...:      30,00 Kg    |                                     | Seguro:           0,00 | Base:           23,86
Serie: 01     | Unidade:                  |                                     | Outros:           0,00 | Aliq: 12,0 %
              | Val.Mer:          662,40  |                                     | TOTAL.:          23,86 | ICMS:            2,86
N.Fis: 213504

-----------------------------------------------------------------------------------------------------------------------------------
  DADOS DO REMETENTE  |  DADOS DO DESTINATÁRIO  |                                  |       (A PAGAR)   S/Con:
                      |                         |                                  |
                      |                         |                                  |
                      |                         | 00000000                         | 00000000
                      |                         |                                  |
              | Ordem..:        1/        | Frete:   23 - PAINEIRA      /Peso   | Desc..:  0,00 %       | Veic: XXX - 9999 SP
Contr: 066662 | C.Pgto.: 00 ( /P -   )    | Ad.Vl: 0,000000                     |                       | Loc.: CAMPINAS
              |                           | Val.T:          700,00              | Fr.Pes:          84,00 | VlCr:            0,00
Trnsc: 101 (R)| Nat.Car: DIVERSOS         | V.Min:            0,00              | Fr.Val:           0,00 | P/Mt:    22-4 /    38-0
N.Op.: 5.353  |                           | P.Min:      0Kg                     | Sc.Cat:           0,00 | Col.: CAJAMAR
Pr.serv.transp.e| Quant..:        1,00    | Segur:  0,00000                     | Desph.:           0,00 | Entr: LOUVEIRA
Emis.: 27/06/16| Especie:                 |                                     | Pedag.:           0,00 |
Numer: 063357 | Peso...:     120,00 Kg    |                                     | Seguro:           0,00 | Base:           95,45
Serie: 01     | Unidade:                  |                                     | Outros:           0,00 | Aliq: 12,0 %
              | Val.Mer:        2.506,80  |                                     | TOTAL.:          95,45 | ICMS:           11,45
N.Fis: 213505
```

Opção 7345

Mesmo processo que do relatório anterior, o que muda são as informações do relatório.

NOME DA TRANSPORTADORA Emissao: 30/06/2016

7345- RELACAO DE CONHECIMENTOS CADASTRADOS fl: 1

NRO. CTR.	NRO.CON DATA	ORDENS	CLIENTE NOTAS FISCAIS	PESO	FRETE PESO FRETE VALOR	SEC/CAT DESPACHO	PEDAGIO OUTROS	TOTAL FRETE
66661	01 63356	1	16385-7 - NOME DO CLIENTE	30	21,00	0,00	0,00	
	27/06/16				0,00	0,00	0,00	23,86
66662	01 63357	1	16385-7 - NOME DO CLIENTE	120	84,00	0,00	0,00	
	27/06/16				0,00	0,00	0,00	95,45
66663	01 63358	1	16385-7 - NOME DO CLIENTE	150	105,00	0,00	0,00	
	27/06/16				0,00	0,00	0,00	119,32
66664	01 63359	1	16385-7 - NOME DO CLIENTE	240	168,00	0,00	0,00	
	27/06/16				0,00	0,00	0,00	190,91
66665	01 63360	1	16385-7 - NOME DO CLIENTE	60	42,00	0,00	0,00	
	27/06/16				0,00	0,00	0,00	47,73
66666	01 63361	1	16385-7 - NOME DO CLIENTE	350	245,00	0,00	0,00	
	27/06/16				0,00	0,00	0,00	278,41
66667	01 63362	1	16385-7 - NOME DO CLIENTE	420	294,00	0,00	0,00	
	27/06/16				0,00	0,00	0,00	334,09
66668	01 63363	1	16385-7 - NOME DO CLIENTE	30	21,00	0,00	0,00	
	27/06/16				0,00	0,00	0,00	23,86
66669	01 63364	1	16385-7 - NOME DO CLIENTE	120	84,00	0,00	0,00	
	27/06/16				0,00	0,00	0,00	95,45
66670	01 63365	1	16385-7 - NOME DO CLIENTE	30	21,00	0,00	0,00	
	27/06/16				0,00	0,00	0,00	23,86
66671	01 63366	1	16385-7 - NOME DO CLIENTE	30	21,00	0,00	0,00	
	27/06/16				0,00	0,00	0,00	23,86
66672	01 63367	1	16385-7 - NOME DO CLIENTE	90	63,00	0,00	0,00	
	27/06/16				0,00	0,00	0,00	71,59
66673	01 63368	1	16385-7 - NOME DO CLIENTE	30	21,00	0,00	0,00	
	27/06/16				0,00	0,00	0,00	23,86
66674	01 63369	1	16385-7 - NOME DO CLIENTE	40	28,00	0,00	0,00	
	27/06/16				0,00	0,00	0,00	31,82
66675	01 63370	1	16385-7 - NOME DO CLIENTE	180	126,00	0,00	0,00	
	27/06/16				0,00	0,00	0,00	143,18
66676	01 63371	1	16385-7 - NOME DO CLIENTE	350	245,00	0,00	0,00	
	27/06/16				0,00	0,00	0,00	278,41
66677	01 63372	1	16385-7 - NOME DO CLIENTE	500	350,00	0,00	0,00	
	27/06/16				0,00	0,00	0,00	397,73
66680	01 63373	1	16385-7 - NOME DO CLIENTE	90	63,00	0,00	0,00	
	27/06/16				0,00	0,00	0,00	71,59
66681	01 63374	1	1-8 - NOME DO CLIENTE	14290	10.003,18	0,00	0,00	
	27/06/16				0,00	0,00	0,00	11.367,25
				17150	**12.006,18**	**0,00**	**0,00**	
					0,00	**0,00**	**0,00**	**13.642,23**

5 - Visualizar e Enviar Xml

Para visualizar todas os ct-es emitidos durante o mês, basta entrar na opção 2139, clicar em buscar.

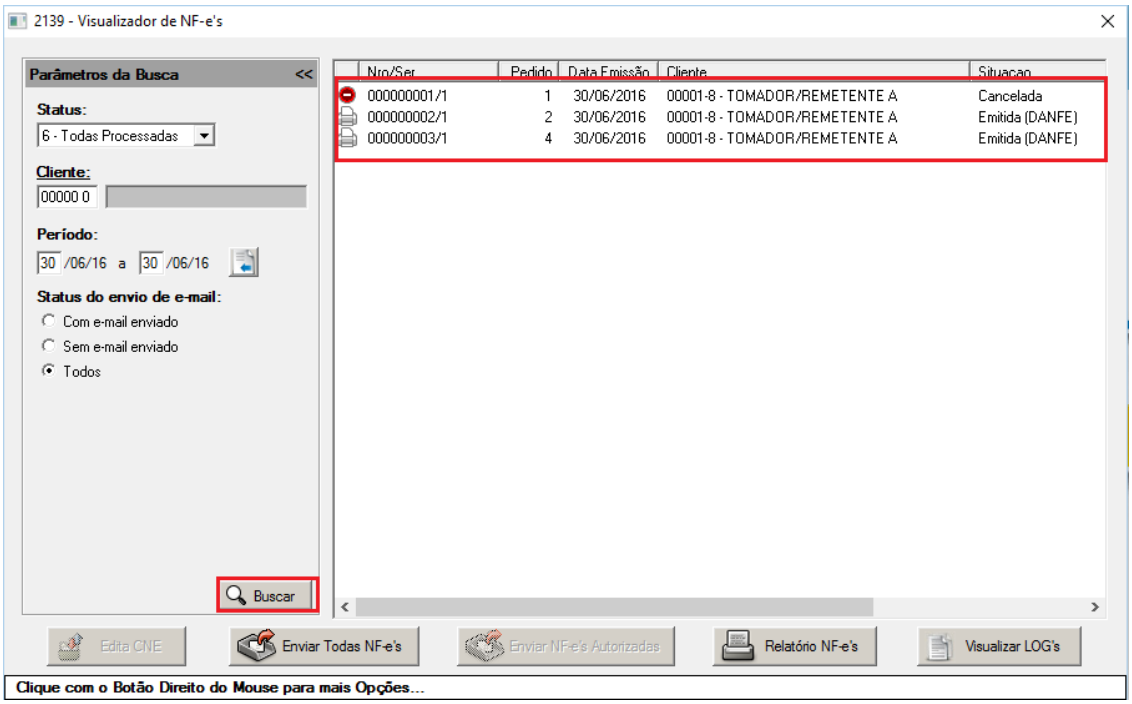

Na frente de cada ct-e emitido consta um ícone, informando qual a situação do mesmo.

Ícone de impressora: o ct-e foi emitido e não foi enviado o e-mail, constando o ml e pdf.

Ícone envelope: ct-e emitido e enviado pdf e xml.

Bola vermelha: ct-e cancelado

Para imprimir ou enviar um ct-e novamente, click com o botão direito do mouse sobre o ct-e, selecione se irá imprimir ou enviar e-mail.

Para enviar os xmls, clique em buscar e em seguida “enviar todas nf-e”:

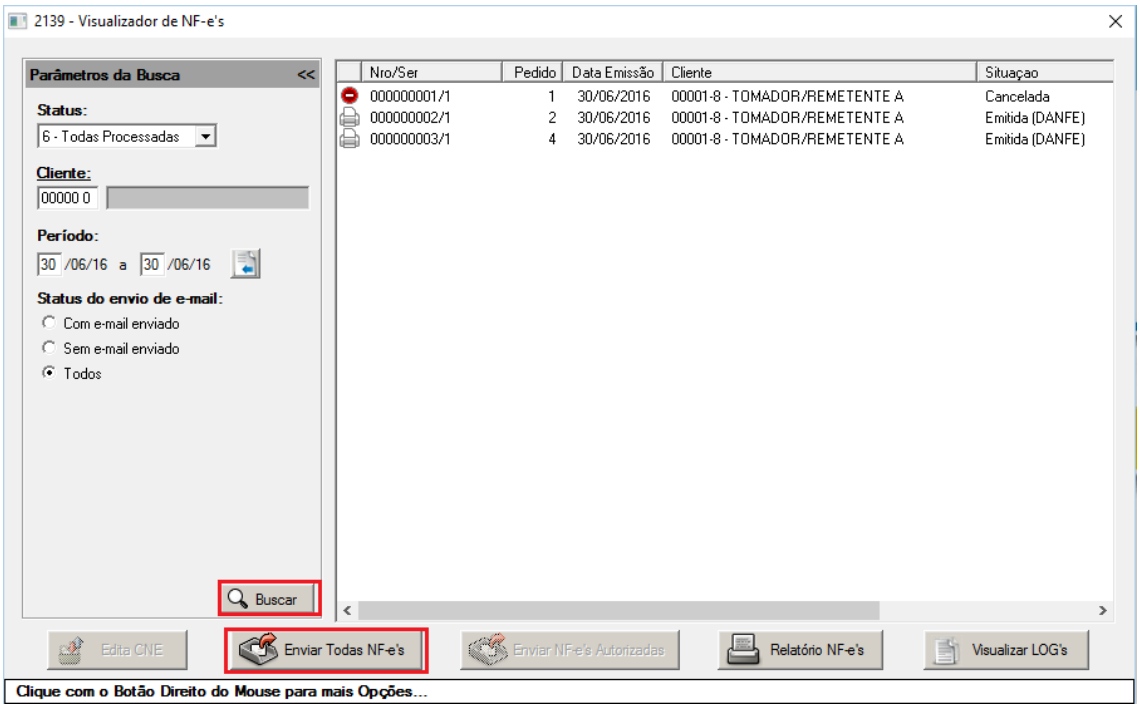

Clique em sim para que possa compactar todas as xml e enviar por e-mail:

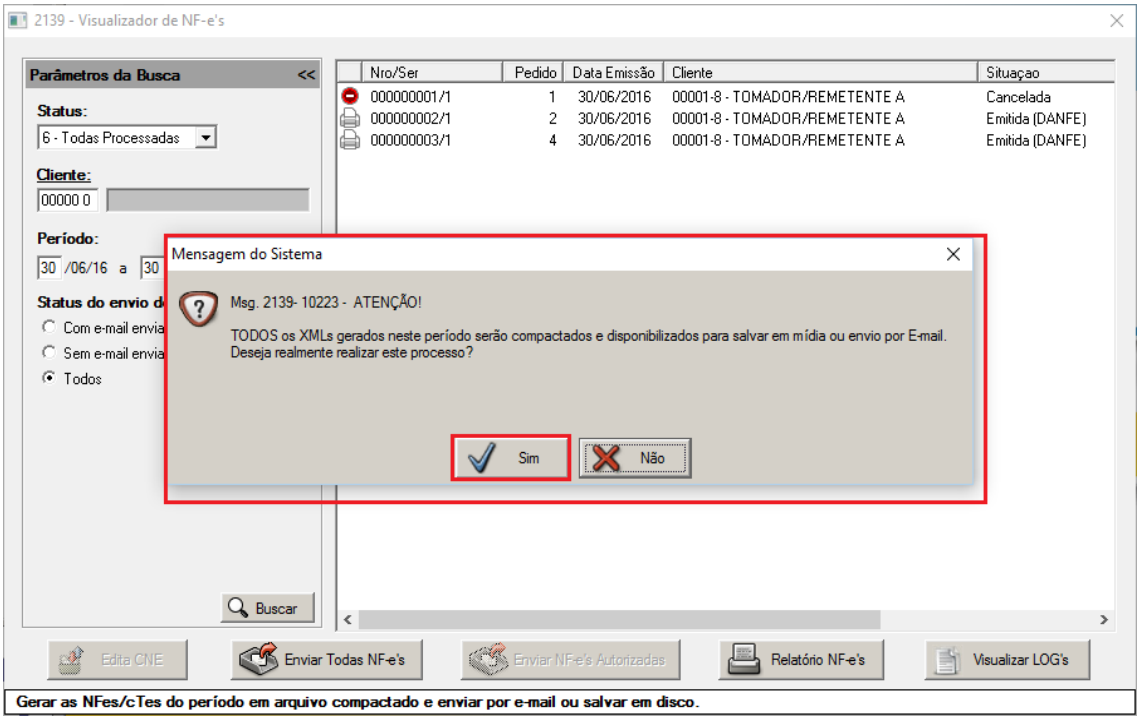

Selecione o campo ct-e para compactar e enviar por e-mail. Repare o destino que o sistema ira compactar (c:protran/nome do arquivo):

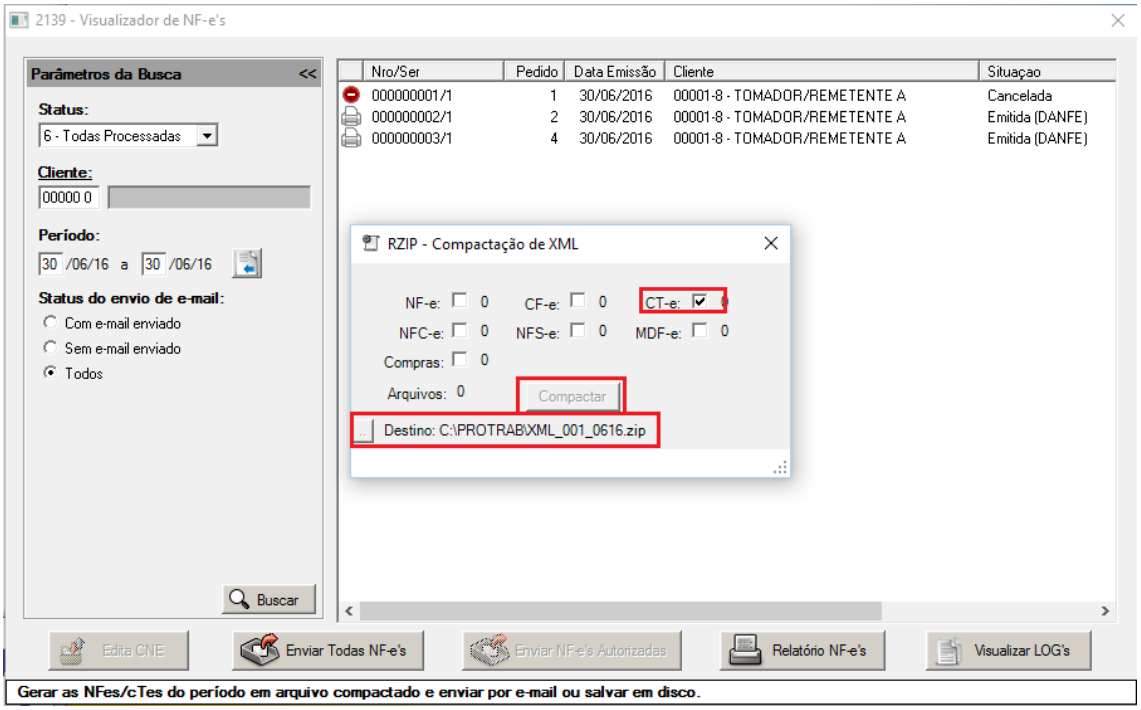

Clicar sobre o botão (compactar) e em seguida (ok):

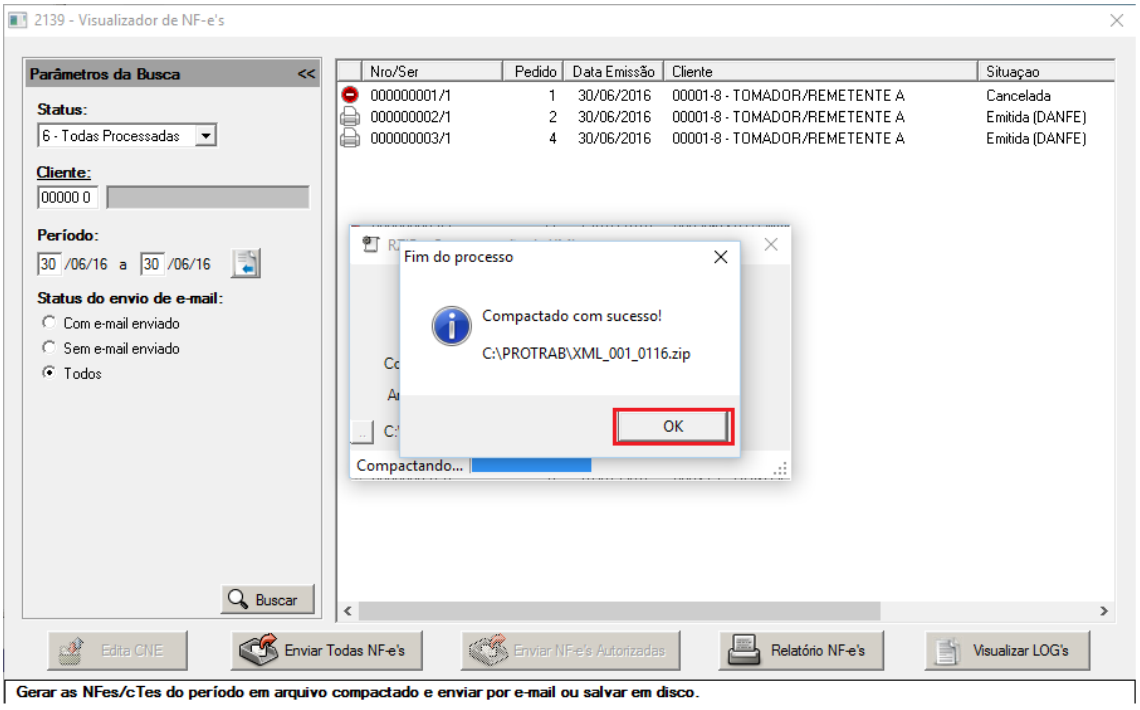

Ao clicar em (ok), selecione o destino (enviar por e-mail ou gravar no pen drive ou computador:

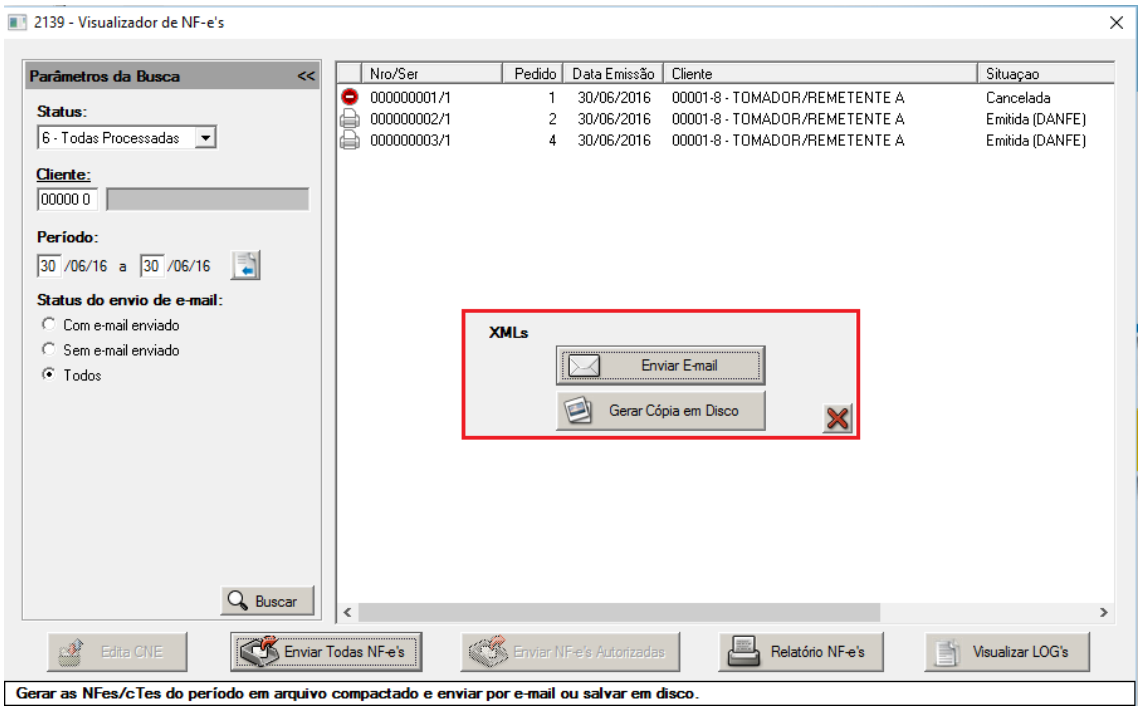

Caso queira enviar por e-mail, basta apenas clicar em enviar e-mail, informe o destino e selecione (envia) para finalizar o processo:

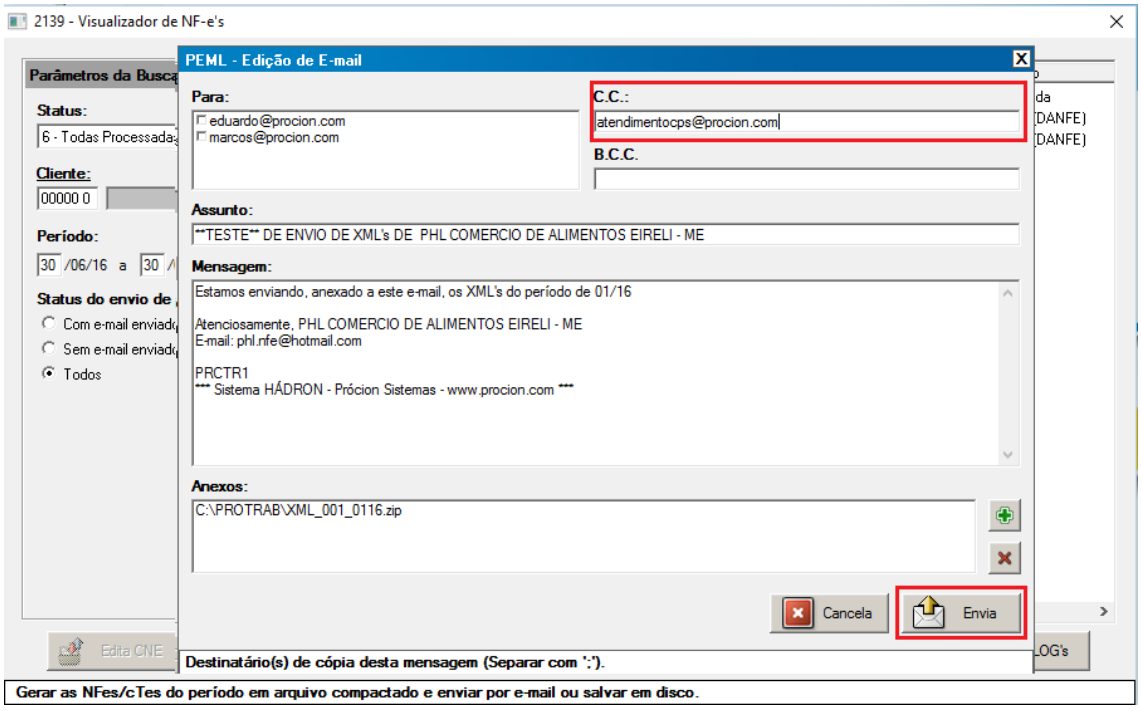

6 - Emissão de MDF-e

Para dar inicio ao MDF-e, é necessário informar o número da carga na opção 7331 – Cadastro de Conhecimentos, na aba dados do frete, para gerar esse número tecle “F3” o sistema irá gerar o código disponível, esse código terá que informar em todos os conhecimentos que compõem essa carga, sempre que tiver MDF-e tem que habilitar o campo ao lado da carga, após preencher essa informação pode continuar o processo de emissão do CT-e.

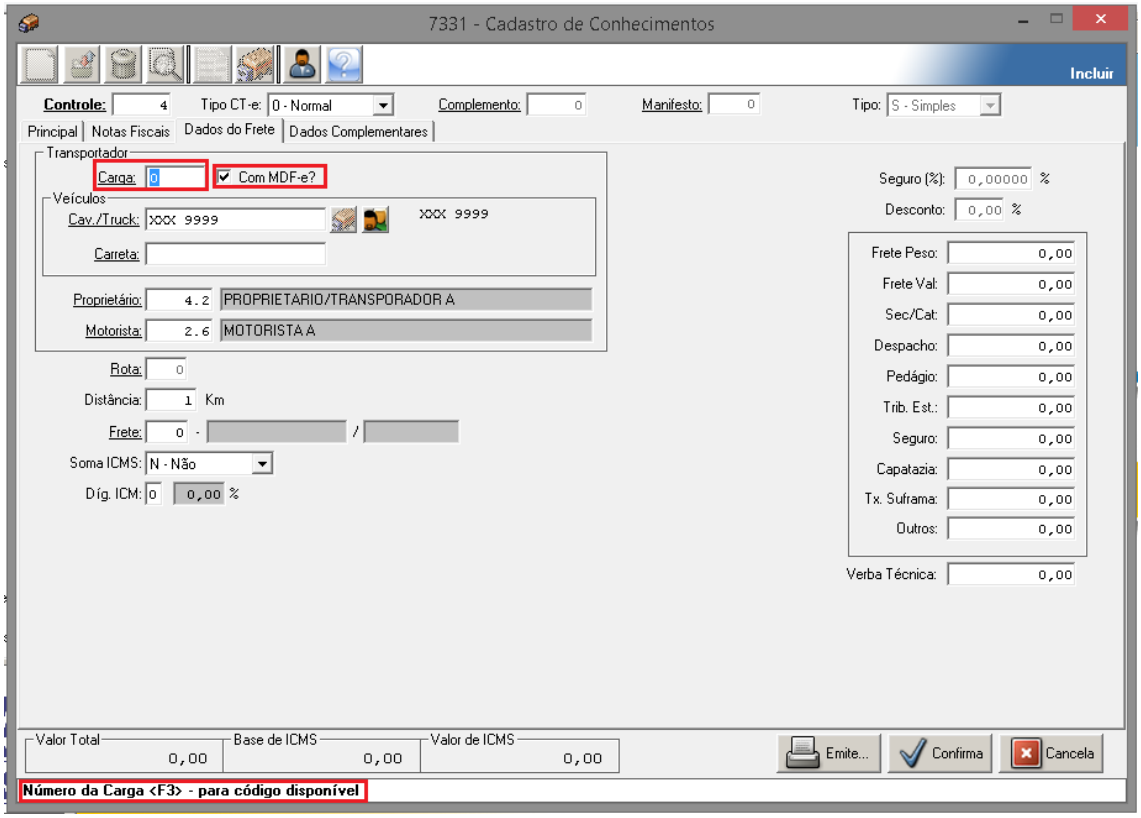

Após a emissão dos conhecimentos, caso queira incluir ou excluir um CT-e de uma carga, entre na opção 2151 – Acerto de Carga, clique no botão atualizar digite o número do pedido, caso não tenha tecle “F3” para pesquisar o Tomador e os conhecimentos emitidos para ele.

Para incluir o conhecimento na carga, informe a carga que deseja inclui-lo, ou caso queira exclui-lo informe a carga “1”.

Se precisar alterar a transportadora digite o código ou pesquise teclando “F3”, se for a mesma transportadora não precisa informar, depois é só confirmar.

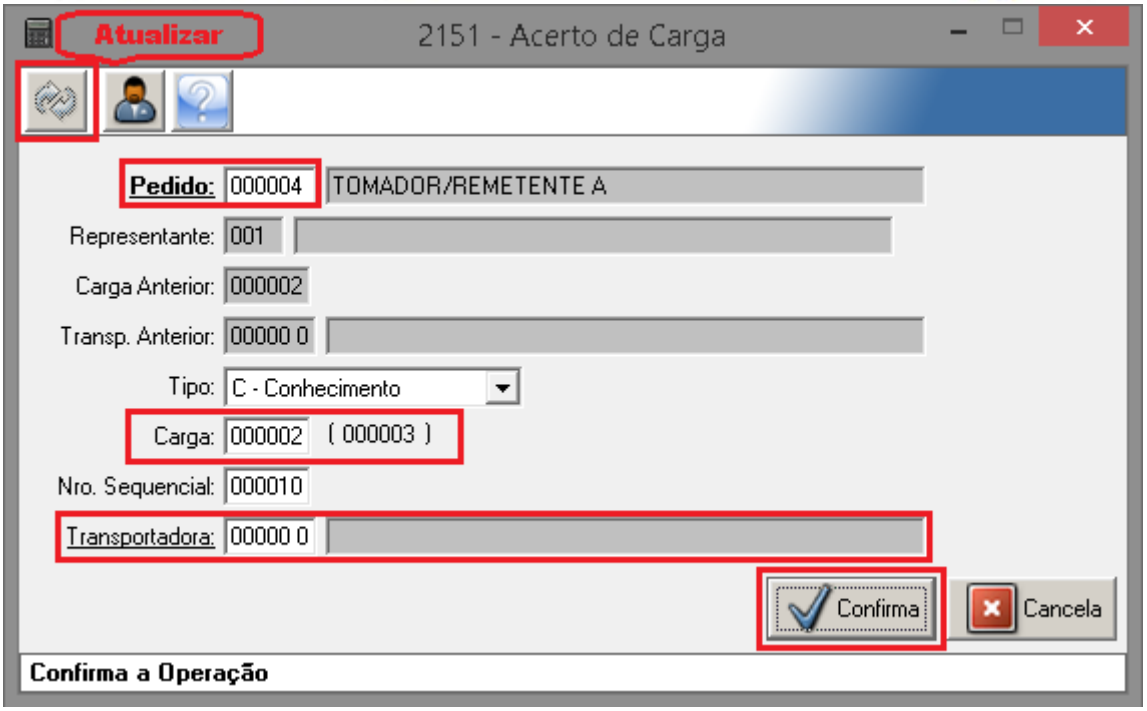

2153 – Montagem de Cargas, Nesta tela pode conferir se está tudo correto, após a conferencia das duas abas, principal e percurso, clique em confirmar.

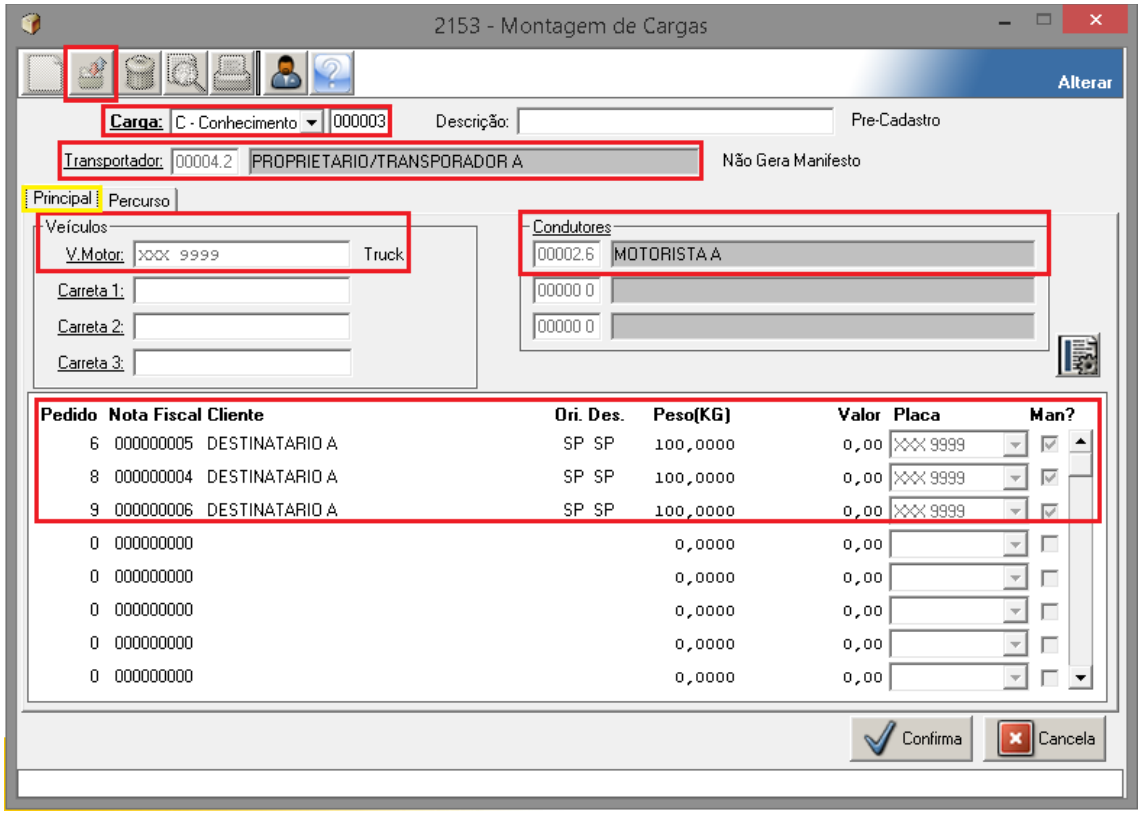

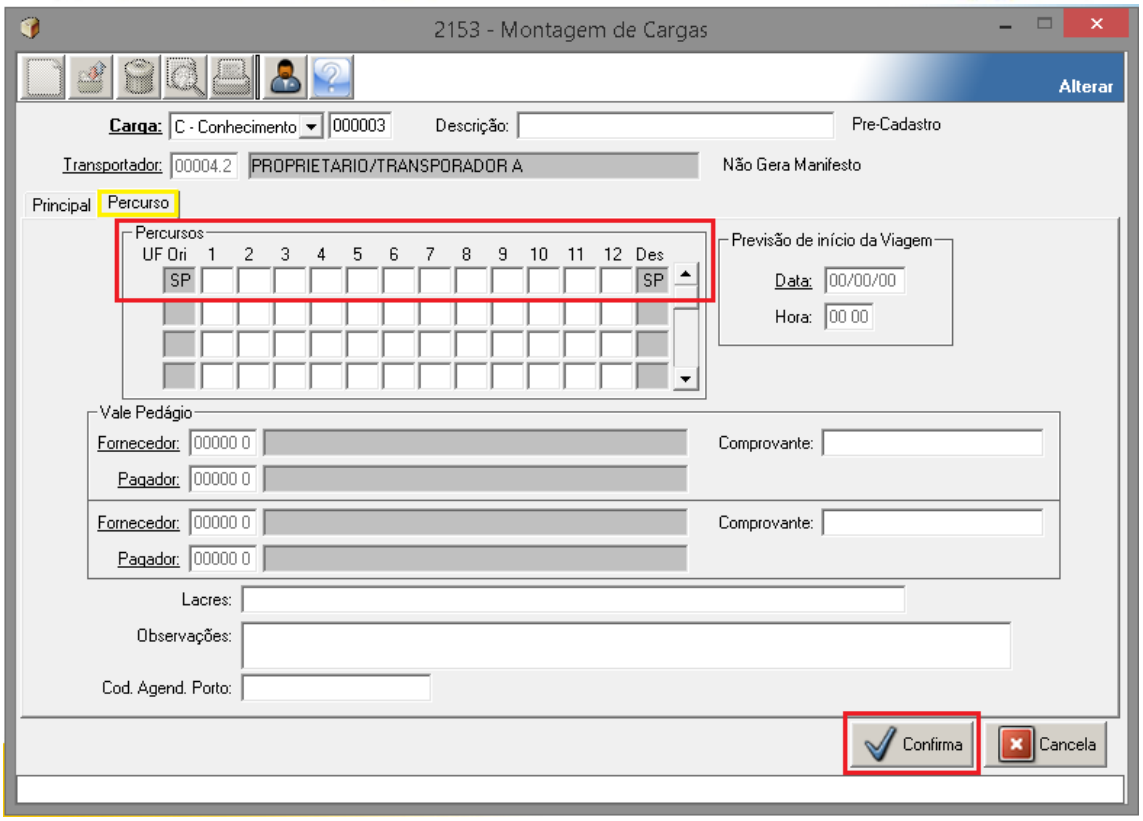

Para emitir o MDF-e volte na opção 7331 – Cadastro de Conhecimentos, clicar no botão de Emissão de Manifesto de Documentos Fiscais, digitar número da Carga e imprimir, lembrando que, se o veiculo desse manifesto estiver em outro que não tenha sido encerrado o sistema não irá permitir a emissão, até encerrar o manifesto anterior.

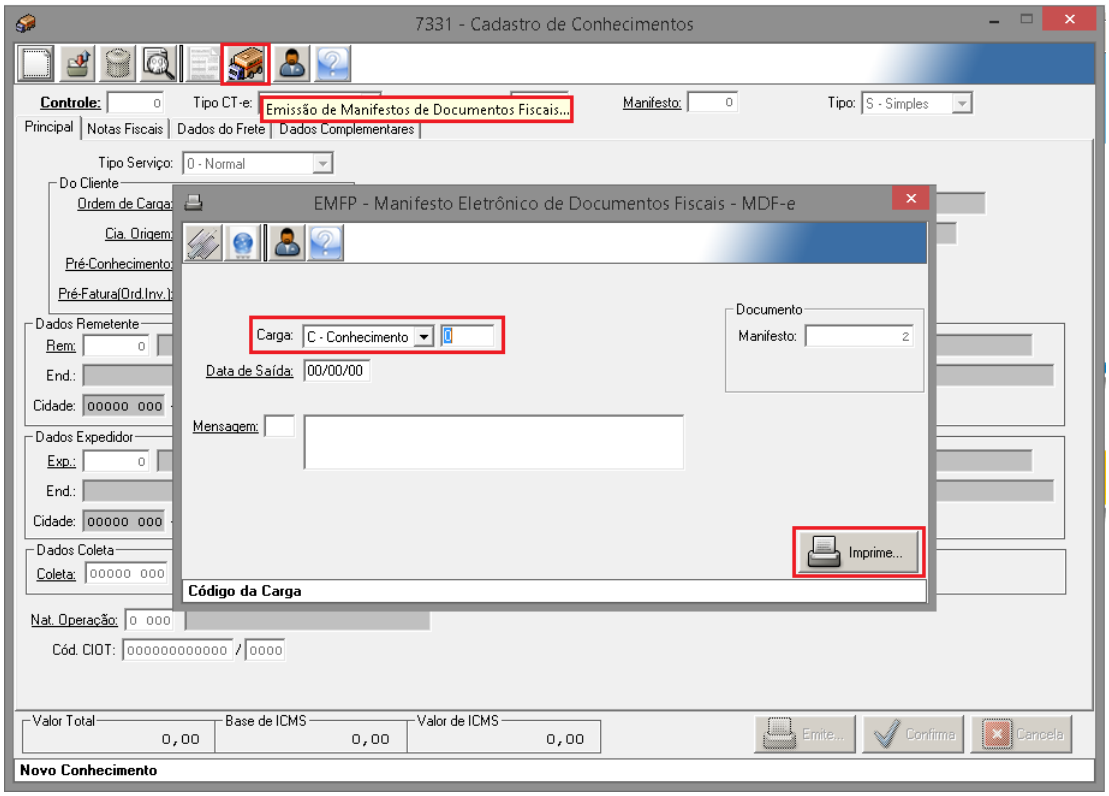

Modelo do MDF-e emitido.

PRÓCION sistemas TREINAMENTOS

DAMDFE Documento Auxiliar de Manifesto Eletrônico de Documentos Fiscais

CHAVE DE ACESSO
9999.9999.9999.9999.9999.9999.9999.9999.9999.9999.9999

PROTOCOLO DE AUTORIZAÇÃO DE USO
999999999999999999999 9999999999 9999999999

Modelo	Série	Número	FL	Data e Hora de Emissão	UF Carreg.	UF Descarreg.
58	001	1	1	30/06/2016 - 16:03	SP	SP

MODAL RODOVIÁRIO DE CARGA

Quantidade CT-e	Quantidade NF-e	Peso Total (Kg)
2	0	200,0000

Veículos

Placa	RNTRC
XXX 9999	12345678

Condutores

C.P.F.	Nome
379.959.498-12	MOTORISTA A

Vale Pedágio

Responsável CNPJ	Fornecedora CNPJ	Número Comprovante

Observações

Destino: SP:Cidade: CAMPINAS:NF-e Serie 1 / Numero 2;NF-e Serie 1 / Numero 3

www.procion.com (19) 3213-1233

7- Eventos de Manifestos

Cancelar MDF-e

Para cancelar um MDF-e, acesse a opção 2154 – Eventos de Manifestos, clicar no botão Gerente para habilitar o botão Cancelar Manifesto.

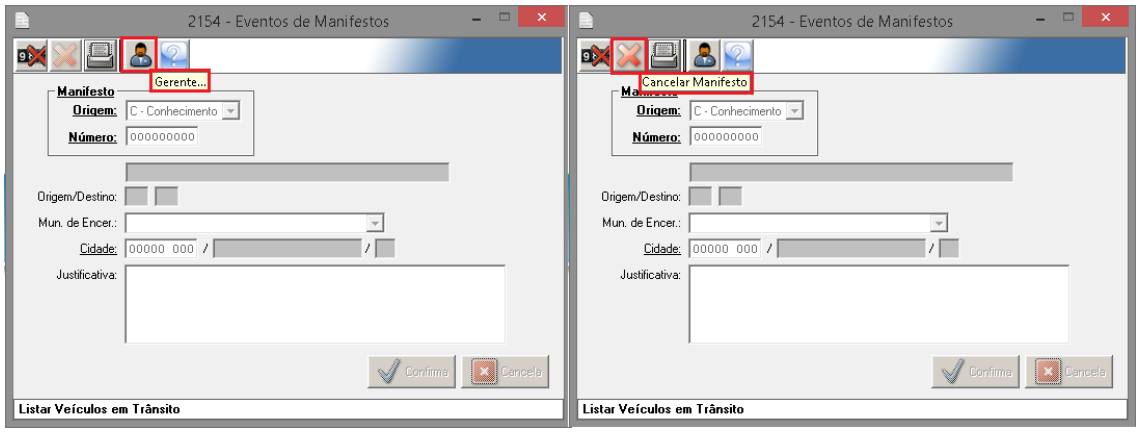

Clicar no botão Cancelar Manifesto, informar o número do MDF-e, justificar e confirmar.

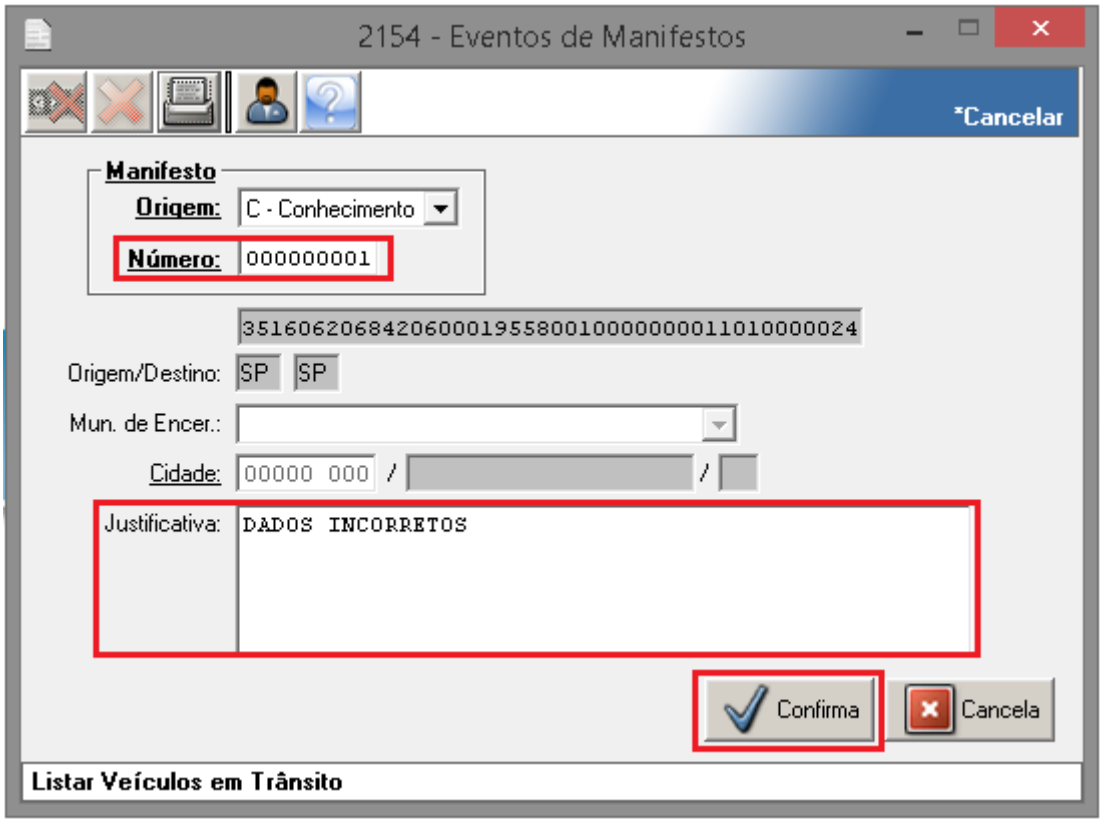

Encerrar MDF-e

Para encerrar um MDF-e acessar a opção 2154 – Eventos de Manifestos, clicar no botão Encerrar Manifesto, digitar o número do manifesto que deseja encerrar, a cidade de encerramento e confirmar.

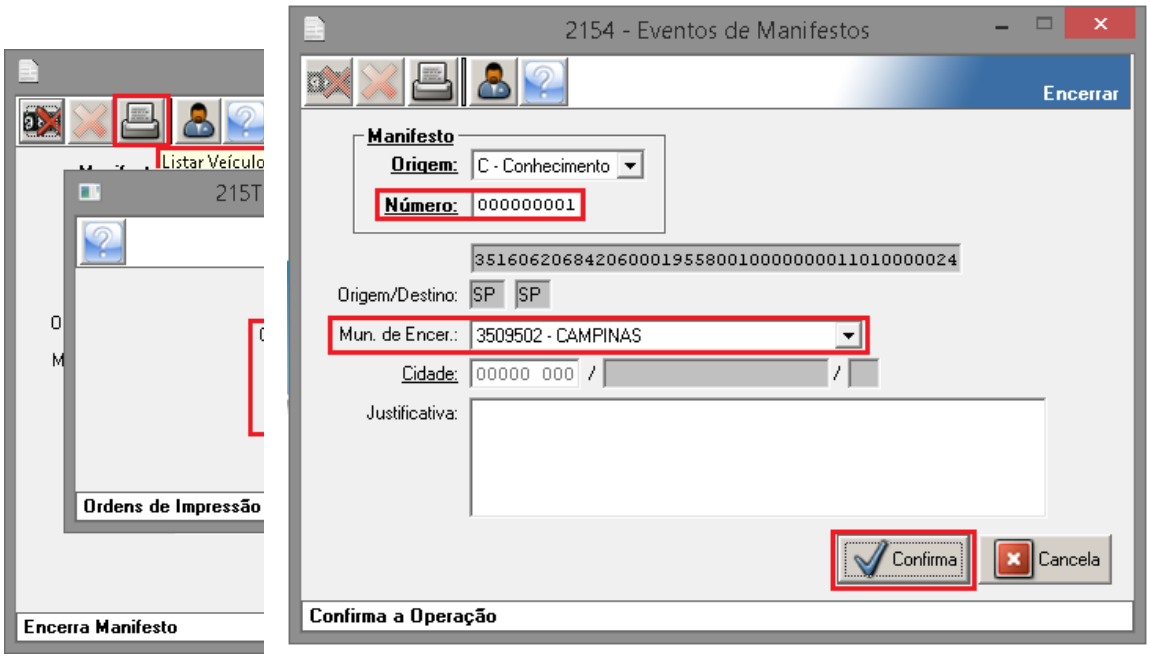

8 - Listagem de Manifestos

Para listar os manifestos acesse a opção 2154 – Eventos de Manifestos, clique no botão Listar Veículos em Trânsito, definir a ordem que deseja gerar a relação de veículos em trânsito e imprimir.

Exemplo da listagem de veículos em transito:

```
-----------------------------------------------------------------------------------------------------------------------------------
| TREINAMENTOS PROCION LTDA                                                                                   Emissao: 30/06/2016 |
|                                                                                                                                 |
| 215T- RELACAO DE VEICULOS EM TRANSITO                                                                                     fl:   1 |
-----------------------------------------------------------------------------------------------------------------------------------
|  PLACA  |MANIFESTO |  CARGA  | NFS|  COD. |    TRANSPORTADOR                        | PERC  | EMISSAO|DIAS| SITUACAO |  MENSAGEM  |
-----------------------------------------------------------------------------------------------------------------------------------
 XXX 9999 |        1 |C-000002 |   2|    4-2|PROPRIETARIO/TRANSPORADOR A              | SP/SP |30/06/16|   0|Emitido   |
-----------------------------------------------------------------------------------------------------------------------------------
```

Para listar os manifestos emitidos acesse a opção 2155 – Listagem de Manifesto de Documentos Fiscais,

1º - Campo – Ordem, irá definir a ordem do relatório, **1 – Número do Manifesto, 2 – Número da Carga, 3 – Placa do Veículo e 4 – Data de Emissão.**

2º - Filtro – Carga, caso queira filtrar o relatório por um intervalo de cargas ou de uma especifica.

3º Filtro - Transportadora, caso queira filtrar o relatório por um intervalo de transportadoras ou de uma transportadora especifica.

4º Campo – Situação, irá definir qual a situação dos controles/CT-e que irão compor o relatório, **P – Pendentes, E – Emitidos, C – Cancelados ou X – Todos.**

5º Filtro – Manifesto, caso queira filtrar o relatório por um intervalo de manifestos ou de um especifico.

6º Filtro – Placa, caso queira filtrar o relatório por um intervalo de placas ou de uma especifica.

7º Filtro - Data, caso queira filtrar o relatório por um determinado período ou de uma data especifica.

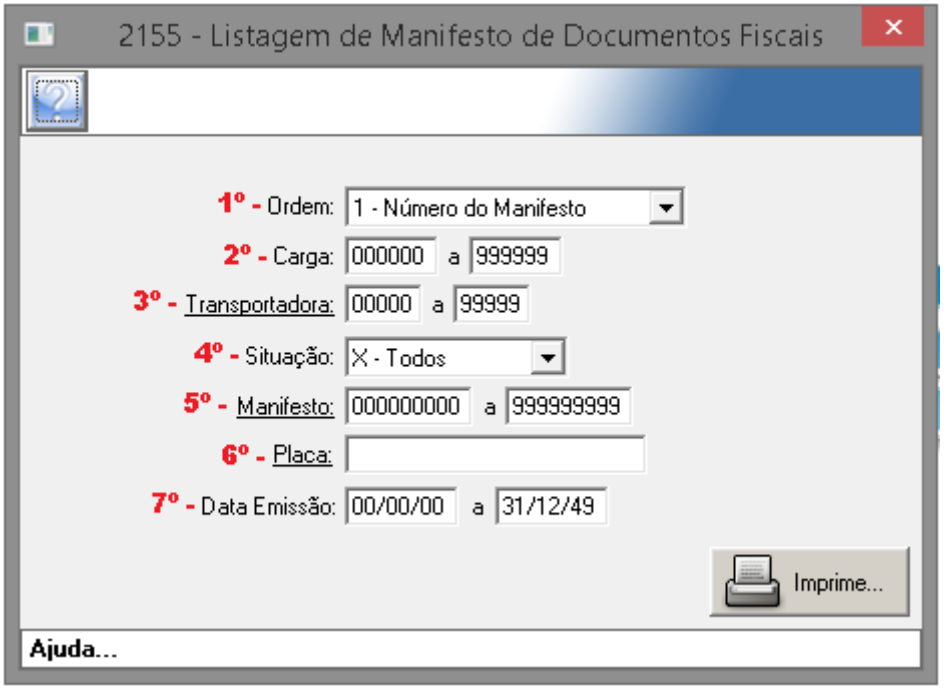

Segue exemplo de uma listagem de Manifestos.

```
-----------------------------------------------------------------------------------------------------------------------------------
| TREINAMENTOS PROCION LTDA                                                                                   Emissao: 30/06/2016 |
|                                                                                                                                 |
| 2155- RELACAO DE MANIFESTOS DE DOCUMENTOS FISCAIS                                                                          fl:   1 |
-----------------------------------------------------------------------------------------------------------------------------------
| Manifesto:          1         Chave:  35160620684206000195580010000000011010000024                   Emissão:  30/06/16   16:03 |
|     Carga:          2         Placa:  XXX 9999                                                          Sit.:  Emitido          |
|    Transp:      4-2    PROPRIETARIO/TRANSPORADOR A                 Cond.1:      2-6    MOTORISTA A                            |
-----------------------------------------------------------------------------------------------------------------------------------
| Percurso:   Origem   SP                                                          Destino SP
-----------------------------------------------------------------------------------------------------------------------------------
|PEDIDO|SR/NOT.FIS.| CHAVE                                        |CEP/UF ENTR.|EMISSAO | PESO LIQ. |PESO BRUTO |   VALOR TOTAL    |
-----------------------------------------------------------------------------------------------------------------------------------
|000005|1/000000002| 35160620684206000195570010000000021010000052 |13100.000/SP|30/06/16|    100,000|    100,000|             0,00 |
|000004|1/000000003| 35160620684206000195570010000000031010000041 |13100.000/SP|30/06/16|    100,000|    100,000|             0,00 |
-----------------------------------------------------------------------------------------------------------------------------------
```

9 - Emissão de Pre-Conhecimento
Selecionar Pre-Conhecimento/ Bipar Notas
Emissão de CT-e (Transmitir)

Opção 7331 – Emissão de Pre-Conhecimento, Emissão de CT-e e Emissão de MDF-e.

Emissão de Pre-Conhecimento: no sistema Hadron um Pre-Conhecimento é chamado de Controle.

Entrar na tela 7331 – Cadastro de Conhecimentos.

1° - duplo clique na opção
2° - clique simples
3° - inserir o código da opção no sistema 7331 e apertar Enter

Clique em Incluir, para adicionar um “controle” ou Pre-Conhecimento:

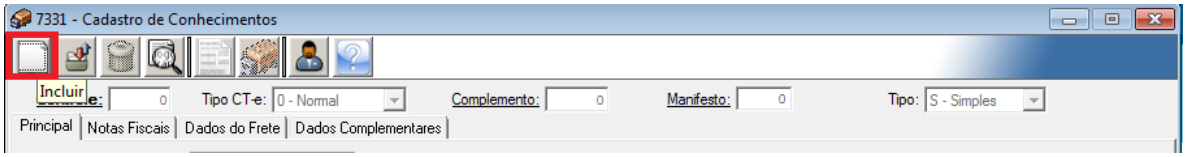

O sistema irá inserir um numero de Controle que é sequencial a partir do 1 (um):

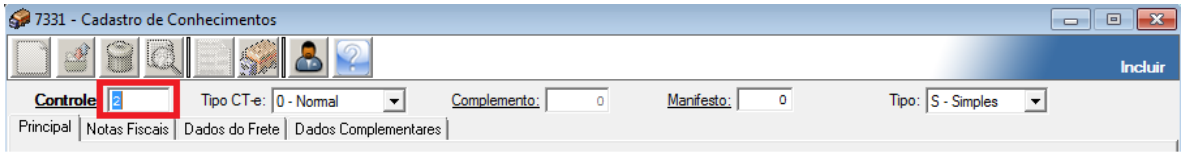

Selecione Normal para o Tipo de Conhecimento. Basta apertar Enter:

Selecione o Tomador do Serviço:

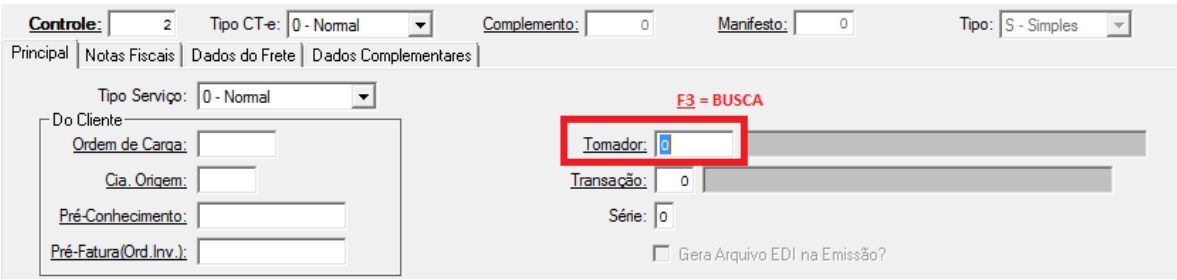

Caso o Remetente seja o Tomador, o CTe sairá como PAGO.
Caso o Destinatário seja o Tomador, então o CTe sairá como A PAGAR.

Selecione o tipo de CFOP que irá utilizar. CFOP no sistema Hadron é chamado de Transação.

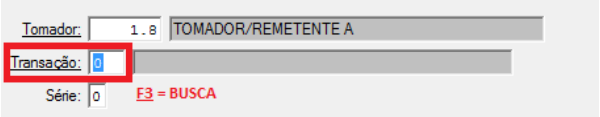

Apertando F3 e em seguida Enter, o sistema irá mostrar todas as Transações cadastradas:

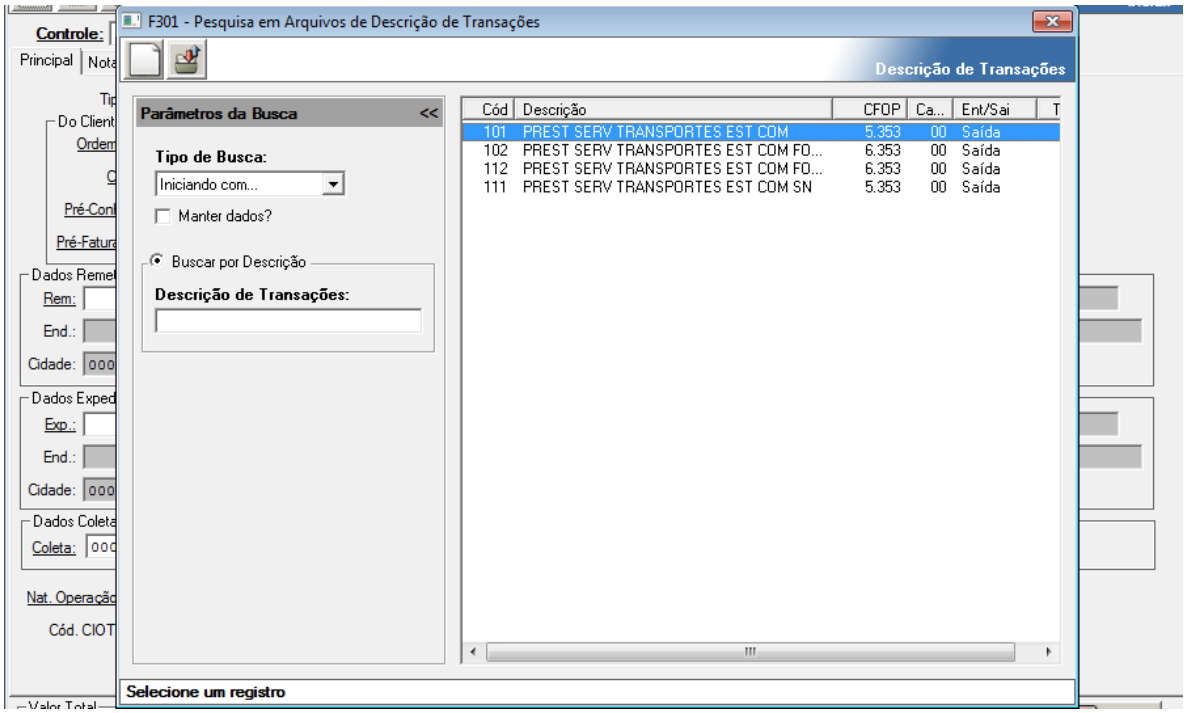

Para Selecionar o Remetente, apertar F3 para buscar um Terceiro cadastrado, F4 caso seja o mesmo que o Tomador do Serviço e F5 para incluir um novo cadastro.

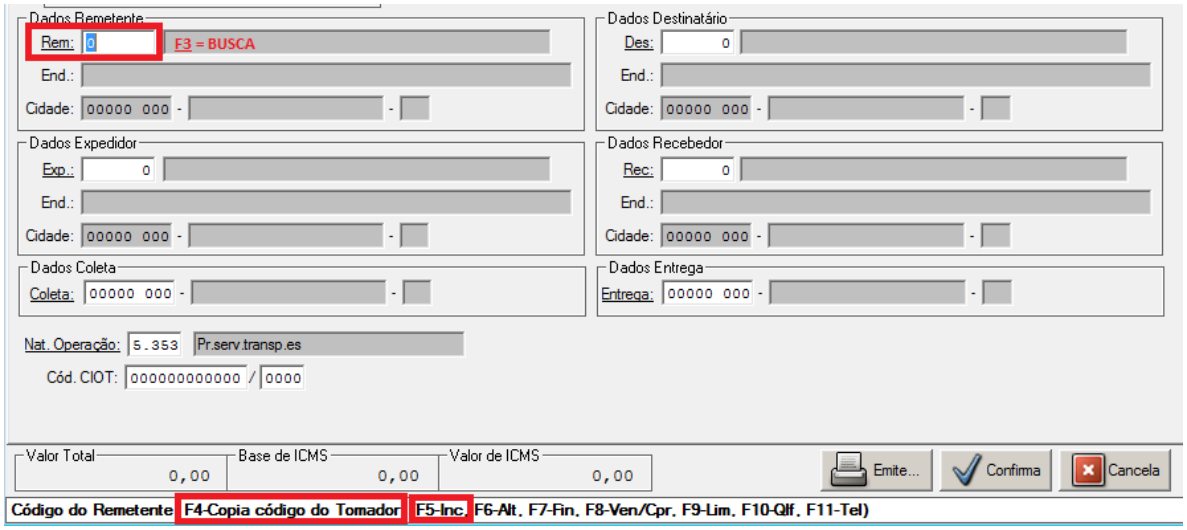

Para Selecionar o Destinatário, podemos apertar o F3 para buscar um Terceiro cadastrado, F4 caso seja o mesmo que o Tomador do Serviço e F5 para incluir um novo cadastro.

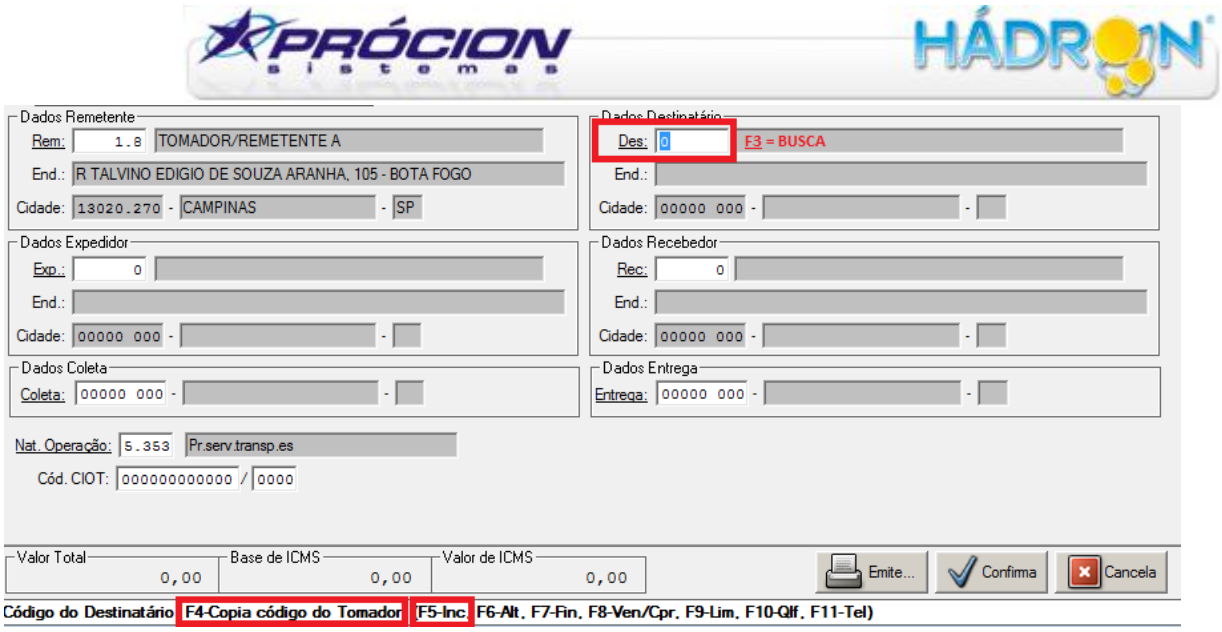

Coloque o nome do Terceiro que queria buscar e aperte Enter:

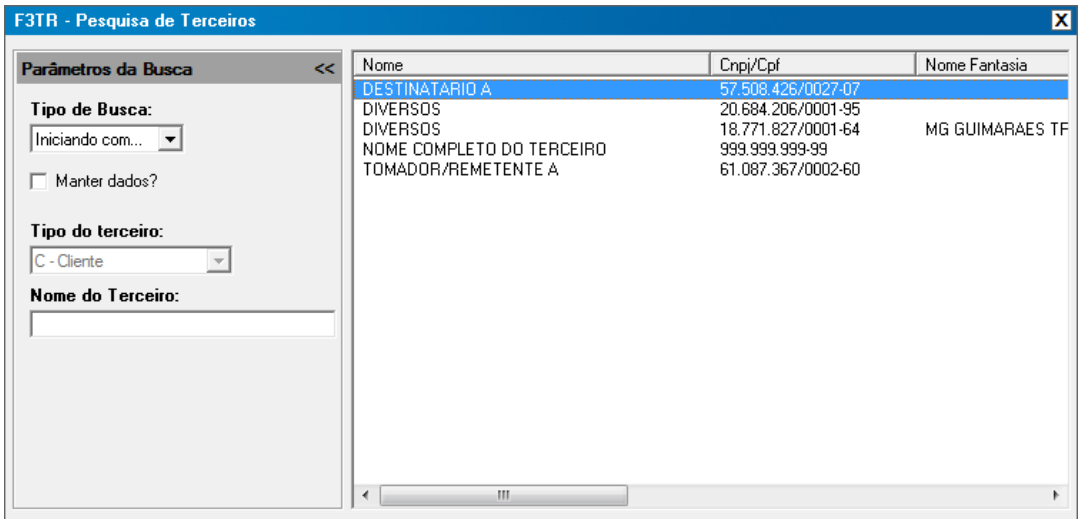

Caso seja Diversos o Destinatário, o sistema irá mostrar muitos cadastros como Diversos, então na pesquisa, coloque F= mais o nome da Transportadora que colocou no nome Fantasia do Cadastro de Terceiros:

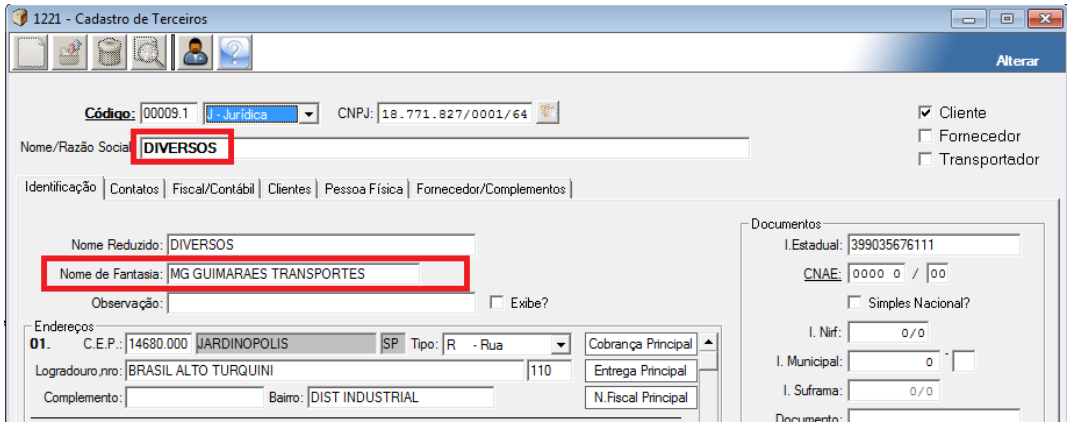

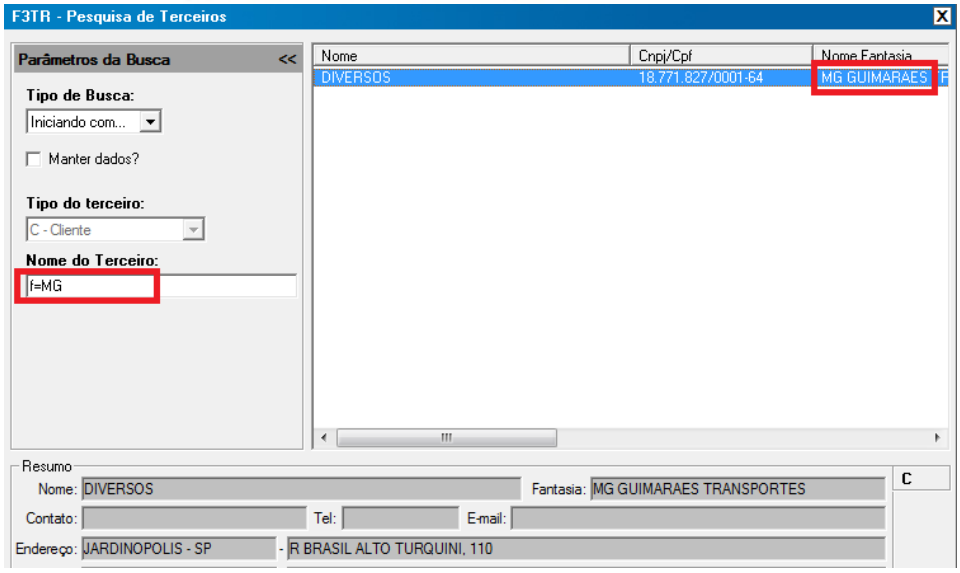

O Campo Dados Coleta e Dados Entrega, defini a Origem da Prestação e Destino da Prestação:

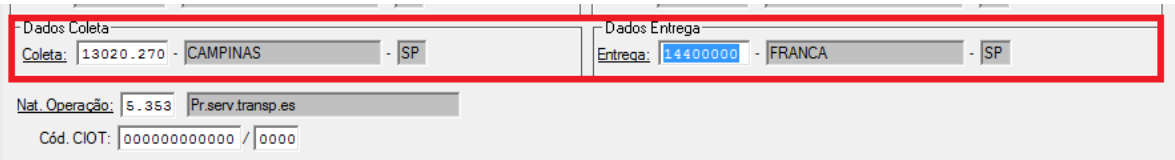

Caso, precise informar outra cidade do Destino da Prestação, busque o CEP da cidade. Basta apertar F3, colocar a cidade Destino e o sistema irá mostrar o CEP da cidade Destino.

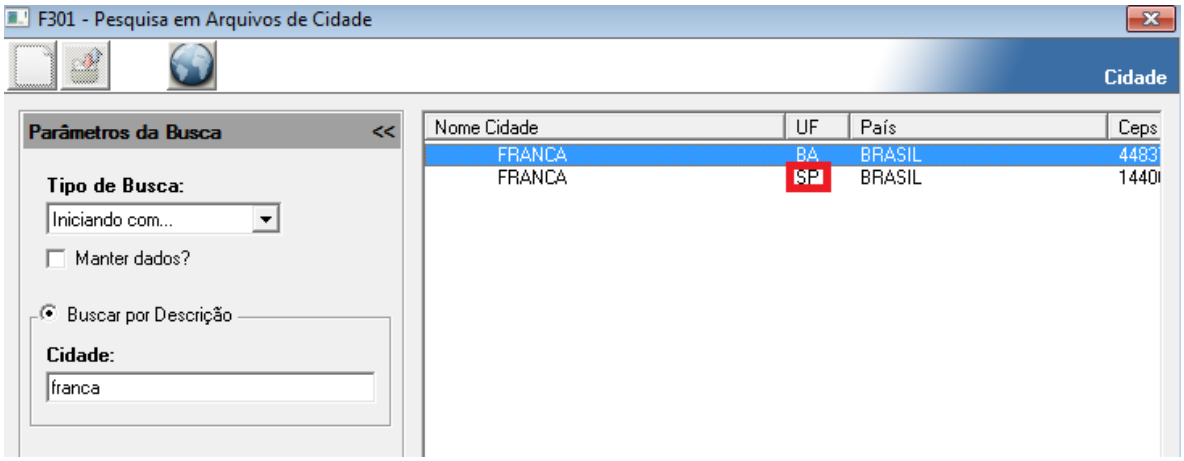

Na segunda Aba da emissão, Aba Notas Fiscais, iremos informar inicialmente somente o Produto Predominante e o valor Total das Notas Fiscais.

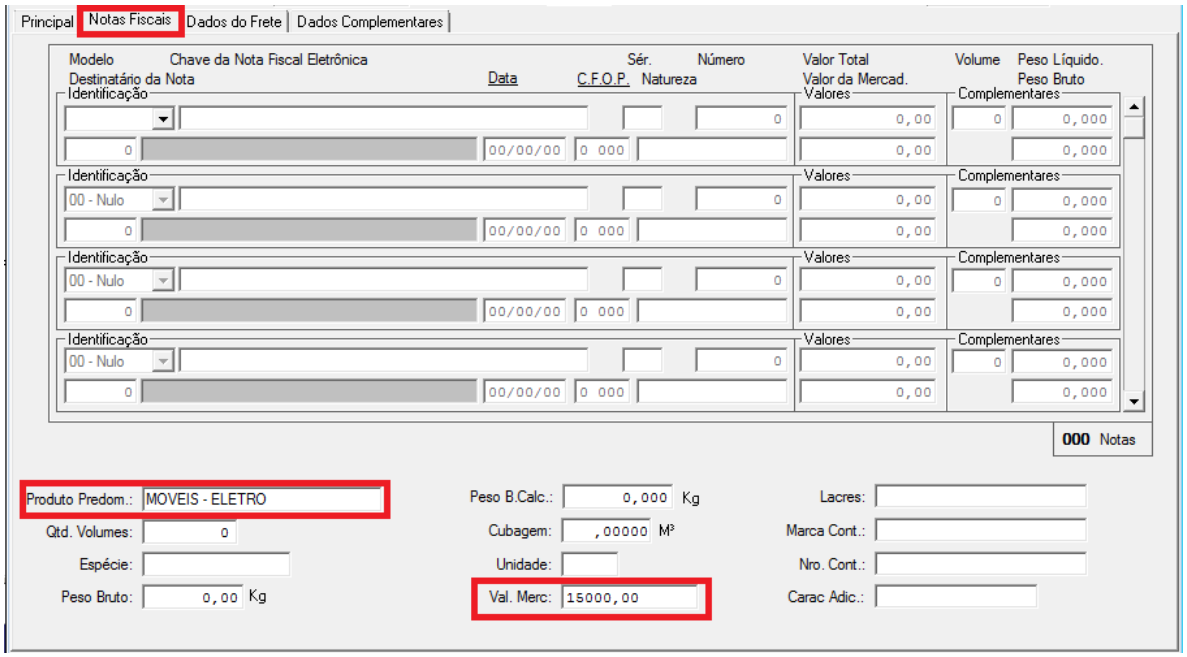

Na Aba Dados do Frete, preencher com o numero 01 o campo Carga, caso não seja necessário a emissão do Manifesto Eletrônico.

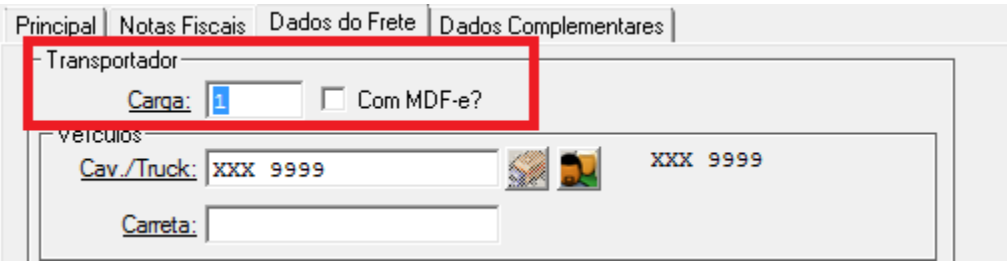

Apertar o F3, caso seja necessário a Emissão do Manifesto Eletrônico (com o F3 o sistema buscará o próximo numero de carga) e acione o campo Com MDFe.

Confirme no SIM para o sistema Registrar que terá um MDFe.

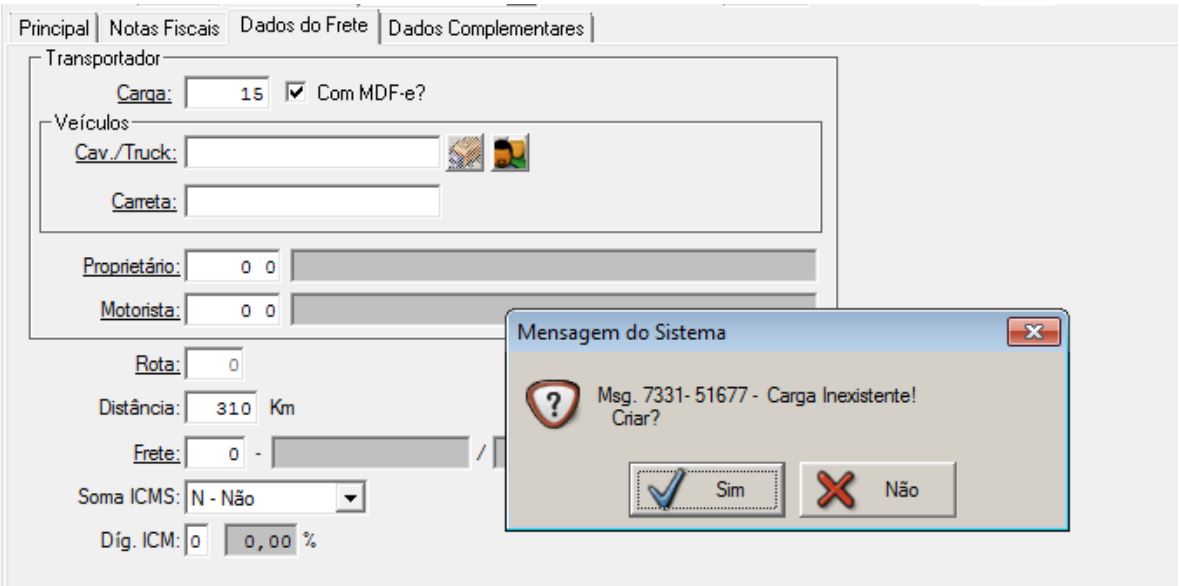

Preencher o Campo Veículo informando a Placa do Veículo:

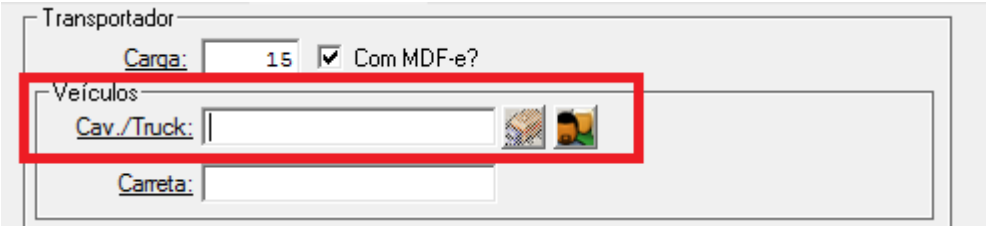

Buscar com F3 caso necessário e irá localizar o proprietário do Veículo:

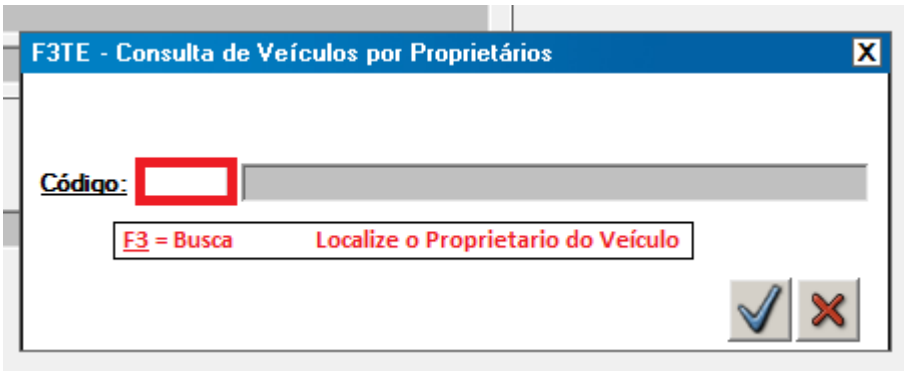

Selecione o veículo do Proprietário que irá fazer o serviço:

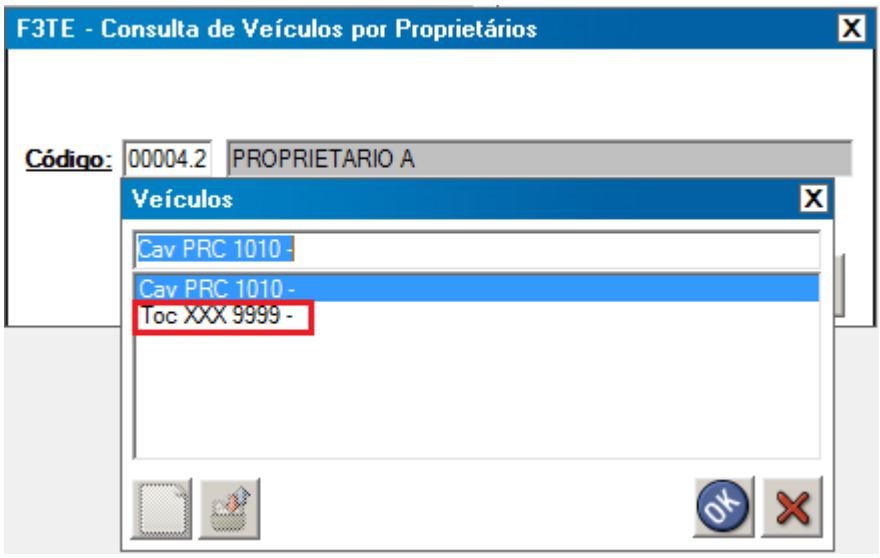

Preencher o campo Soma ICMS se o Transportador Destacar ICMS no CTe, com T – No Total:

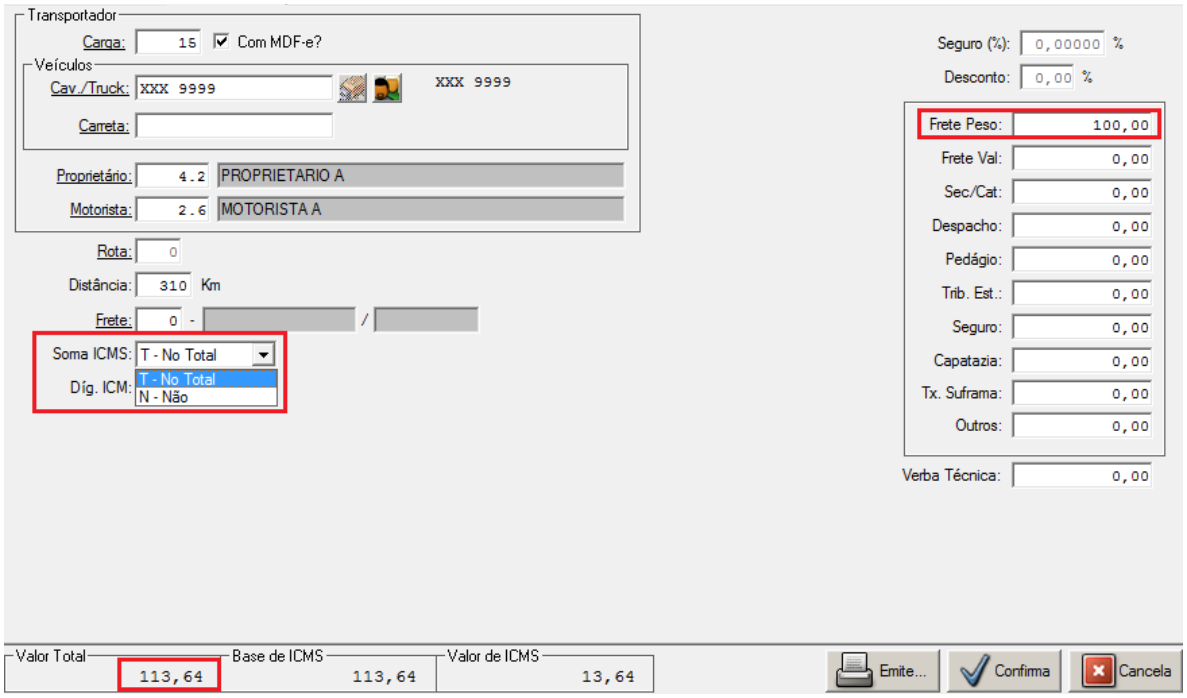

Caso seja do Simples Nacional, deixar N – Não:

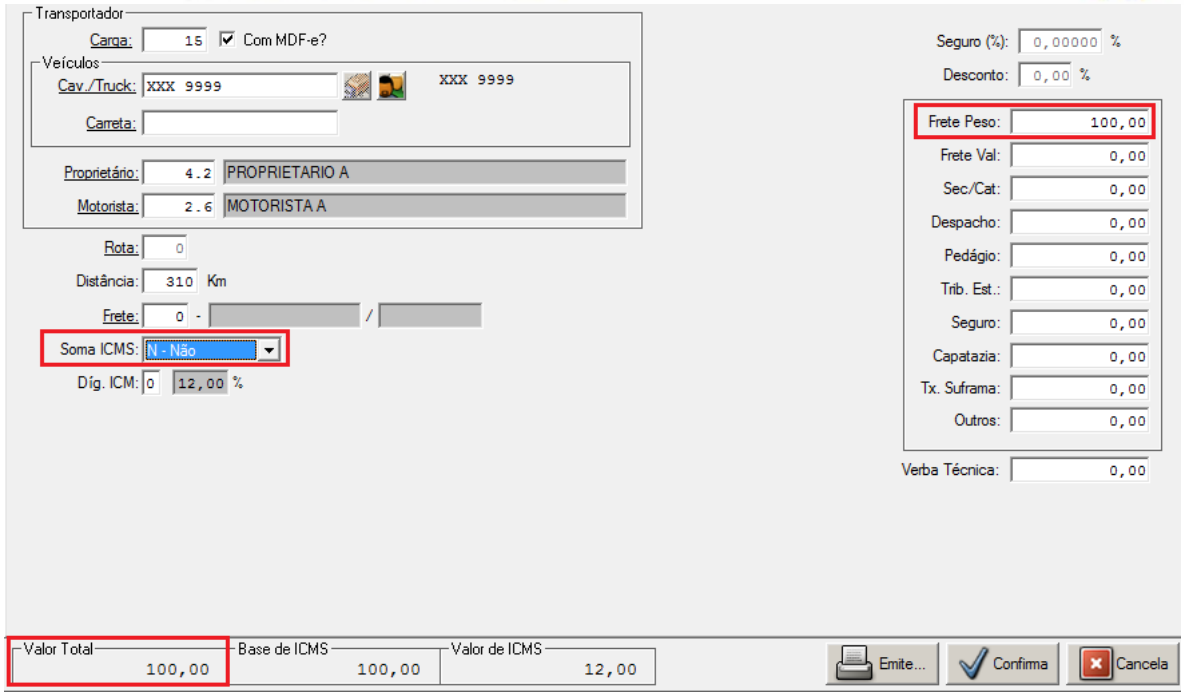

Preencha os Componentes do Frete, conforme necessário:

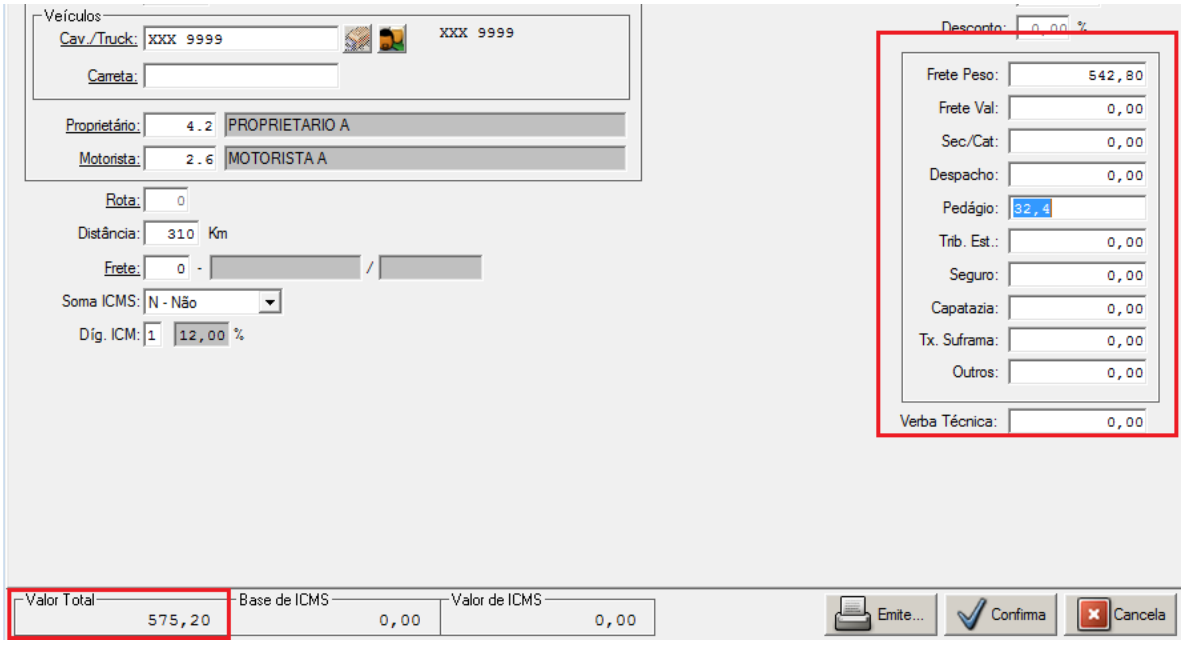

Desse ponto, já é possível Confirmar o cadastro de um Controle:

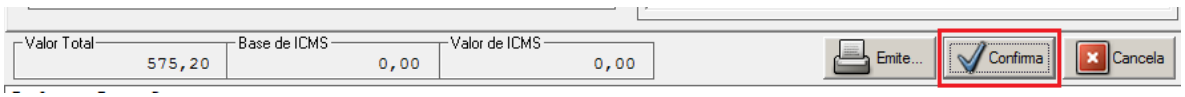

Se necessário, poderá preencher informações complementares na ultima aba:

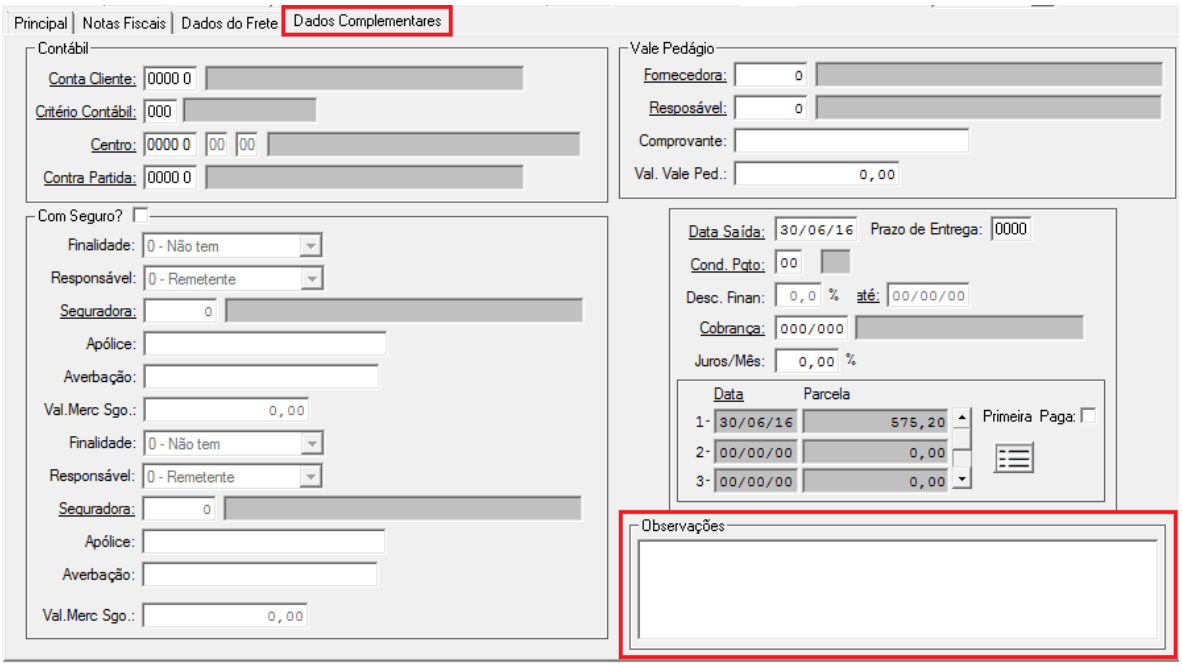

Após esse processo e com a chegada das Notas Fiscais Eletrônicas, iremos alterar um Controle e Bipar as Notas Fiscais.

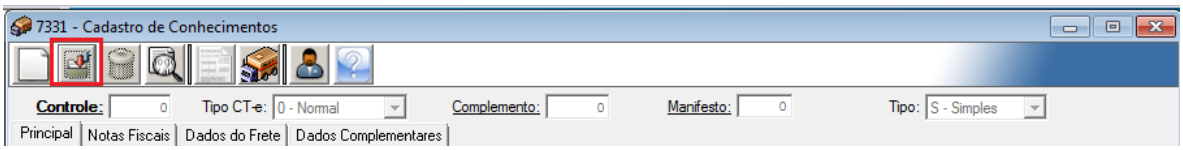

Apertar F3 para localizar o Controle:

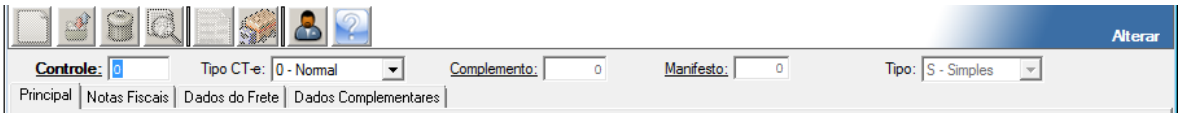

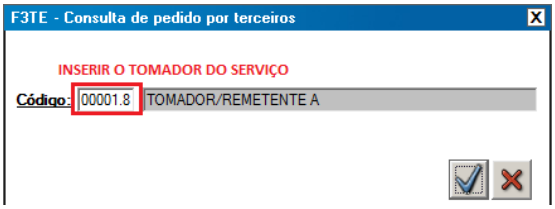

Inserir qual Controle deseja Alterar:

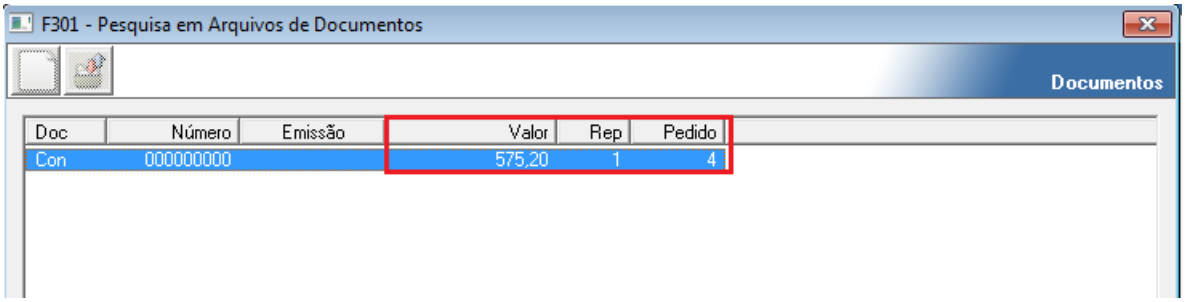

Passar alterando a Aba Notas Fiscais para Bipar as Notas Fiscais Eletrônicas:

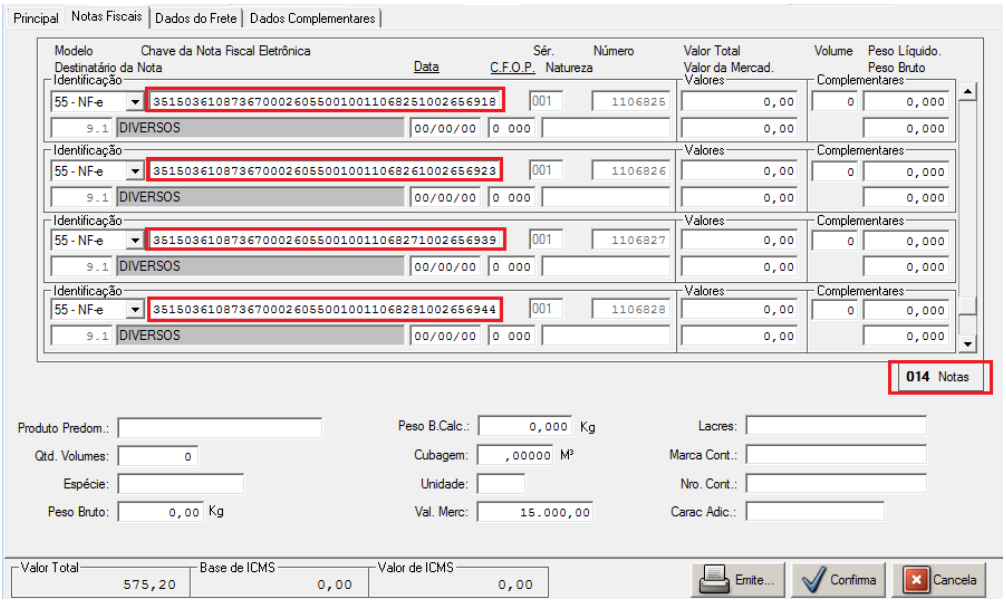

Após Bipar as Chaves de Acesso, já é possível emitir o CT-e, clicando em Emite:

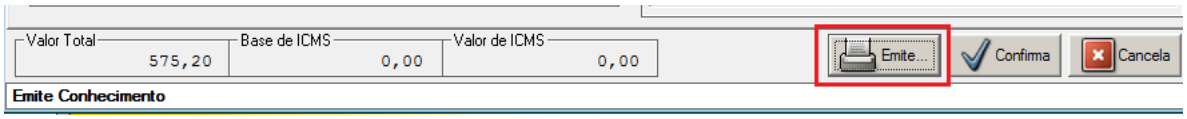

Caso opte por Transmitir Vários Controles ao mesmo tempo, então deve apenas Confirma a Alteração do Controle:

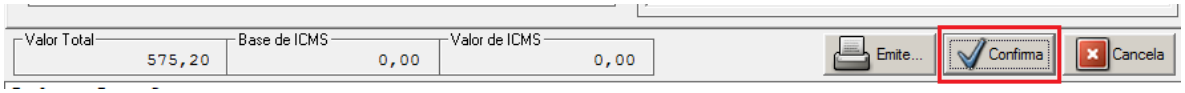

Para emitir todos os Controles Cadastrados, clique em Emissão de Conhecimentos de Transporte:

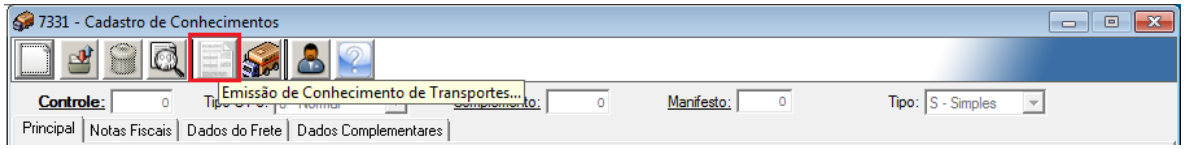

Ira abrir uma tela para Selecionar os controles:

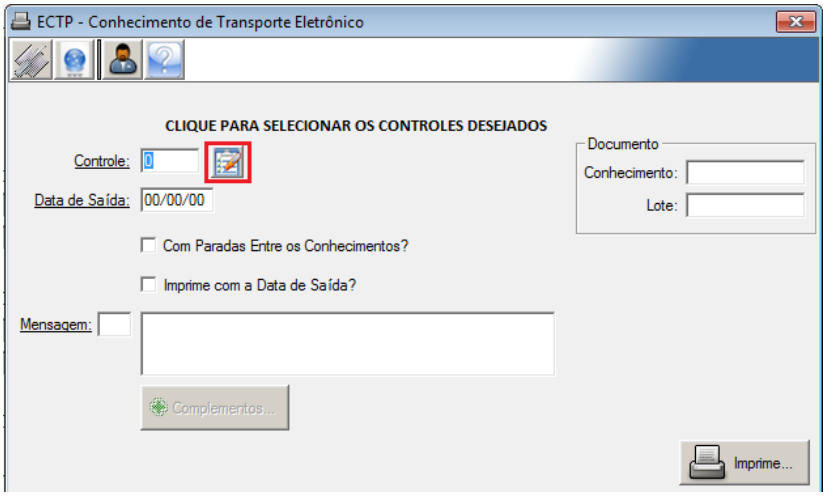

Selecione os Controles:

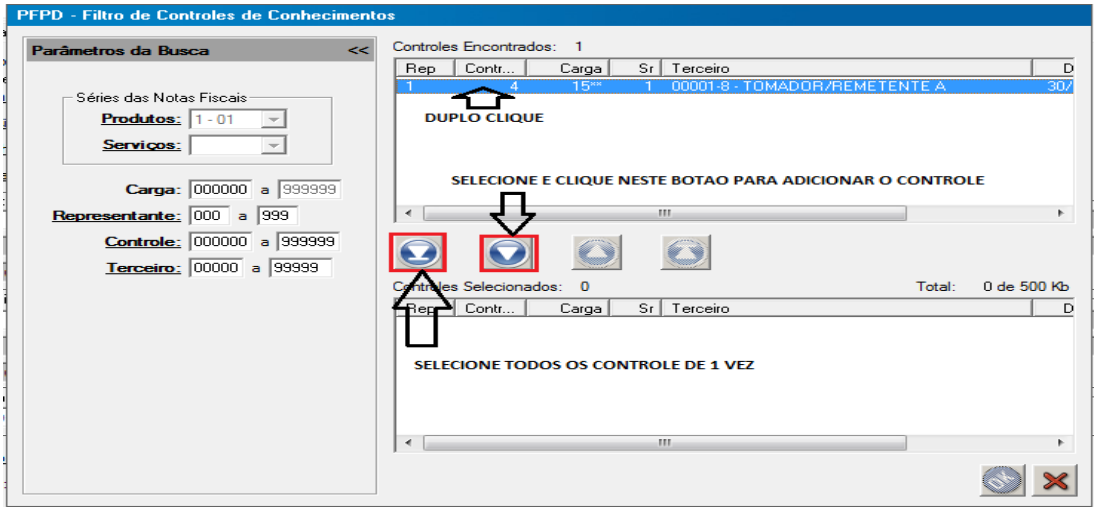

Clique em Imprimir para Transmitir, Protocolar e Imprimir o Conhecimento de Transporte:

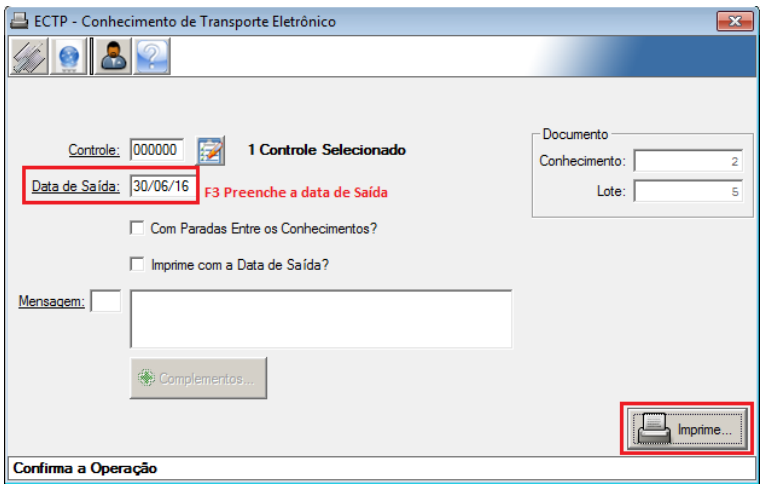

O sistema irá iniciar a Transmissão:

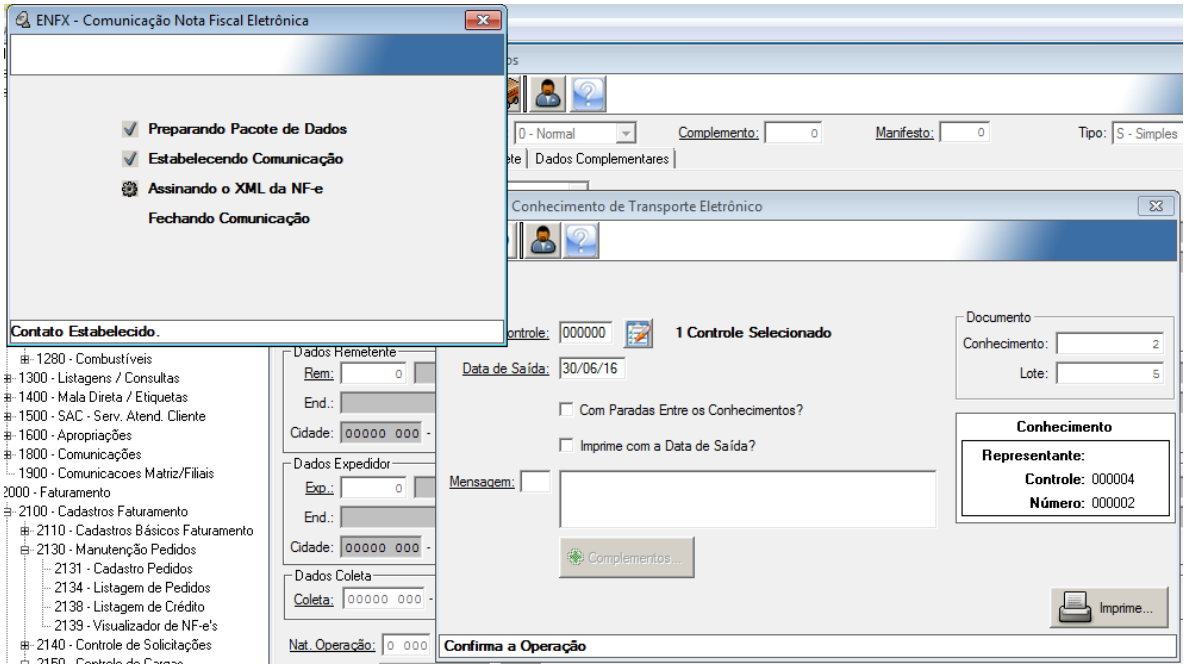

Podemos acompanhar a Transmissão e o Processo de Protocolar, clicando no Gerenciador Hadron que na barra de tarefas do Windows, perto do relógio:

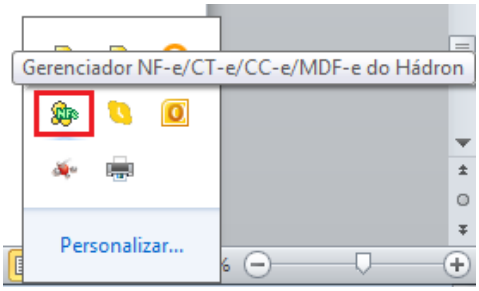

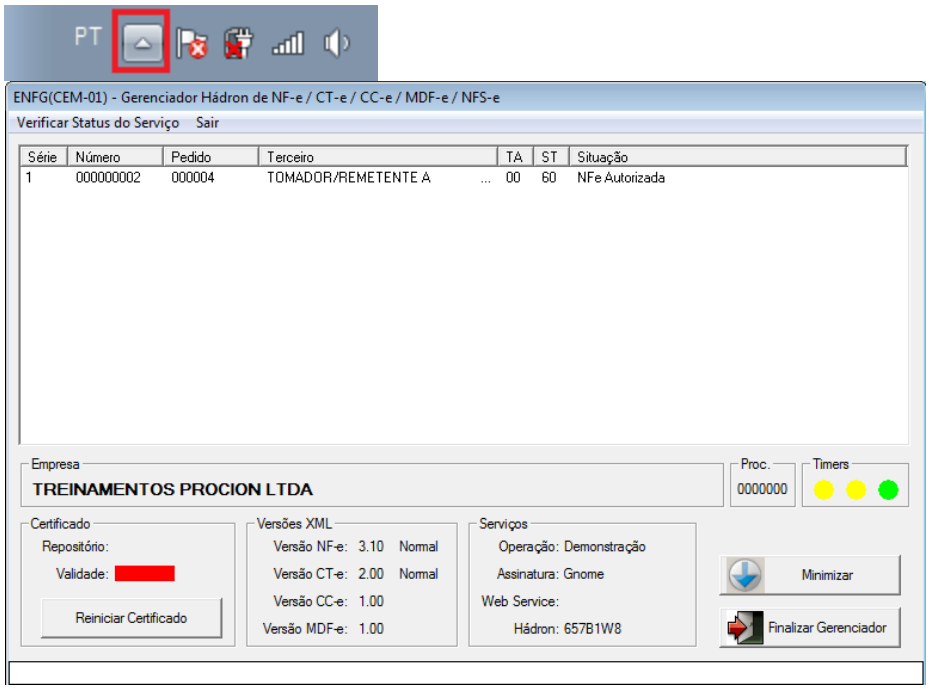

Depois da emissão do CT-e podemos visualizar o mesmo na opção 2139, selecionando a data que deseja visualizar:

DECLARO QUE RECEBI OS VOLUMES DESTE CONHECIMENTO DE TRANSPORTE EM PERFEITO ESTADO PELO QUE DOU POR CUMPRIMENTO O PRESENTE CONTRATO DE TRANSPORTE

NOME

R.G.

ASSINATURA / CARIMBO

CHEGADA: DATA / HORA

SAÍDA: DATA / HORA

CT-E

NÚMERO **000.002**

SÉRIE **001**

PRÓCION sistemas TREINAMENTOS

DACTE

Documento Auxiliar do Conhecimento de Transporte

MODAL: **Rodoviário**

MODELO	SÉRIE	NÚMERO	FL	DATA E HORA DE EMISSÃO	INSCR. SUFRAMA DO DESTINATÁRIO
57	001	000.002	1/ 1	30/06/2016 18:41	

CONTROLE DO FISCO

IMPRESSÃO DE TESTE

Este Documento não tem validade Jurídica

CHAVE DE ACESSO DO CT-e PARA CONSULTA DE AUTENTICIDADE NO SITE cte.fazenda.gov.br OU DA SEFAZ AUTORIZADORA

9999.9999.9999.9999.9999.9999.9999.9999.9999.9999.9999

Consulta de autenticidade no portal nacional do CT-e, no site da Sefaz Autorizadora ou em http://cte.fazenda.gov.br/portal

TIPO DO CT-e	TIPO DO SERVIÇO	C.N.P.J. EMITENTE
Normal	Normal	20.684.206/0001-95
TOMADOR DO SERVIÇO	**FORMA DE PAGAMENTO**	**INSCR. EST. EMITENTE**
Remetente	Pago	

CFOP - NATUREZA DA OPERAÇÃO: 5.353 - PREST SERV TRANSPORTES EST COM

PROTOCOLO DE AUTORIZAÇÃO DE USO: 999999999999999999999999999999999999999999

ORIGEM DA PRESTAÇÃO: CAMPINAS/SP - Brasil

DESTINO DA PRESTAÇÃO: FRANCA/SP - Brasil

REMETENTE

REMETENTE: TOMADOR/REMETENTE A

ENDEREÇO: R TALVINO EDIGIO DE SOUZA ARANHA, 105
BOTA FOGO

MUNICÍPIO: CAMPINAS — UF: SP — C.E.P.: 13020-270

CNPJ / CPF: 61.087.367/0002-60 — INSCR. ESTADUAL: ISENTO

PAÍS: Brasil — FONE:

DESTINATÁRIO

DESTINATÁRIO: DIVERSOS

ENDEREÇO: **R BRASIL ALTO TURQUINI, 110**
DIST INDUSTRIAL

MUNICÍPIO: **JARDINOPOLIS** — UF: **SP** — C.E.P.: **14680-000**

CNPJ / CPF: 18.771.827/0001-64 — INSCR. ESTADUAL: 399035676111

PAÍS: Brasil — FONE:

EXPEDIDOR

EXPEDIDOR:

ENDEREÇO:

MUNICÍPIO: — UF: — C.E.P.:

CNPJ / CPF: — INSCR. ESTADUAL:

PAÍS: — FONE:

RECEBEDOR

RECEBEDOR:

ENDEREÇO:

MUNICÍPIO: — UF: — C.E.P.:

CNPJ / CPF: — INSCR. ESTADUAL:

PAÍS: — FONE:

TOMADOR

TOMADOR: TOMADOR/REMETENTE A — MUNICÍPIO: CAMPINAS — UF: SP — C.E.P.: 13020-270

ENDEREÇO: R TALVINO EDIGIO DE SOUZA ARANHA, 105
BOTA FOGO

CNPJ / CPF: 61.087.367/0002-60 — INSCR. ESTADUAL: ISENTO — PAÍS: Brasil — FONE:

PRODUTO PREDOMINANTE: DIVERSOS

OUTRAS CARACTERÍSTICAS DA CARGA:

VALOR TOTAL DA MERCADORIA: 0,00

QTD CARGA	TIPO MEDIDA	QTD/UN.MED.	TIPO MEDIDA	QTD/UN.MED.	TIPO MEDIDA	QTD/UN.MED.	CUBAGEM (M³)	QTD.VOL. (UND)

NOME DA SEGURADORA

RESPONSÁVEL	NÚMERO DA APÓLICE	NÚMERO DA AVERBAÇÃO
Remetente		

COMPONENTES DO VALOR DA PRESTAÇÃO DE SERVIÇO

NOME	VALOR	NOME	VALOR	NOME	VALOR	NOME	VALOR
FRETE PESO	542,80						
PEDAGIO	32,40						

VALOR TOTAL DO SERVIÇO: **575,20**

VALOR A RECEBER: 575,20

INFORMAÇÕES RELATIVAS AO IMPOSTO

SITUAÇÃO TRIBUTÁRIA	BASE DE CÁLCULO	ALIQ. ICMS	VALOR ICMS	% RED. B. CÁLCULO
SIMPLES NACIONAL				

DOCUMENTOS ORIGINÁRIOS

TP.DOC.	CNPJ/CPF EMITENTE	SÉRIE/NRO. DOCUMENTO	CHAVE DE ACESSO
NFE	61.087.367/0002-60	001 / 1.106.815	35150361087367000260550010011068151002656814
NFE	61.087.367/0002-60	001 / 1.106.817	35150361087367000260550010011068171002656835
NFE	61.087.367/0002-60	001 / 1.106.821	35150361087367000260550010011068211002656870
NFE	61.087.367/0002-60	001 / 1.106.823	35150361087367000260550010011068231002656891
NFE	61.087.367/0002-60	001 / 1.106.820	35150361087367000260550010011068201002656865
NFE	61.087.367/0002-60	001 / 1.106.825	35150361087367000260550010011068251002656918
NFE	61.087.367/0002-60	001 / 1.106.827	35150361087367000260550010011068271002656939
NFE	61.087.367/0002-60	001 / 1.106.816	35150361087367000260550010011068161002656820
NFE	61.087.367/0002-60	001 / 1.106.818	35150361087367000260550010011068181002656840
NFE	61.087.367/0002-60	001 / 1.106.822	35150361087367000260550010011068221002656886
NFE	61.087.367/0002-60	001 / 1.106.819	35150361087367000260550010011068191002656856
NFE	61.087.367/0002-60	001 / 1.106.824	35150361087367000260550010011068241002656902
NFE	61.087.367/0002-60	001 / 1.106.826	35150361087367000260550010011068261002656923
NFE	61.087.367/0002-60	001 / 1.106.828	35150361087367000260550010011068281002656944

OBSERVAÇÕES

INFORMAÇÕES ESPECÍFICAS DO MODAL RODOVIÁRIO - LOTAÇÃO

RNTRC DA EMPRESA	CIOT	DATA PREVISTA DE ENTREGA	
		30/06/2016	Este Conhecimento de Transporte atende à legislação de transporte rodoviário em vigor

IDENTIFICAÇÃO DO CONJUNTO TRANSPORTADOR

TIPO	PLACA	UF	RNTRC
Truck	XXX9999	SP	88888888

INFORMAÇÕES REFERENTE AO VALE-PEDÁGIO

FORNECEDORA CNPJ:

RESPONSÁVEL CNPJ:

NÚMERO COMPROVANTE:

NOME DO MOTORISTA: MOTORISTA A

CPF DO MOTORISTA: 379.959.498-12

IDENTIFICAÇÃO DOS LACRES EM TRÂNSITO:

USO EXCLUSIVO DO EMISSOR DO CT-e

Controle: 4; Ordem Carga: 15; Tom: 1-8; Rem: 1-8; Des: 9-1;

RESERVADO AO FISCO

www.procion.com