Clément GUERIN | Charly COSSON

Rapport SAE 3012

DEV Front et Intégration

ATTENTION ! Afin d'ouvrir notre page web, il faut lancer la page "index.php". (Le CSS est style.css)
Les autres pages concernent la partie de M.Deniau

Capture d'écran de ce à quoi ressemble le site en mode mobile (étant codé en mobile first) qui permet de privilégier le support mobile au support desktop :

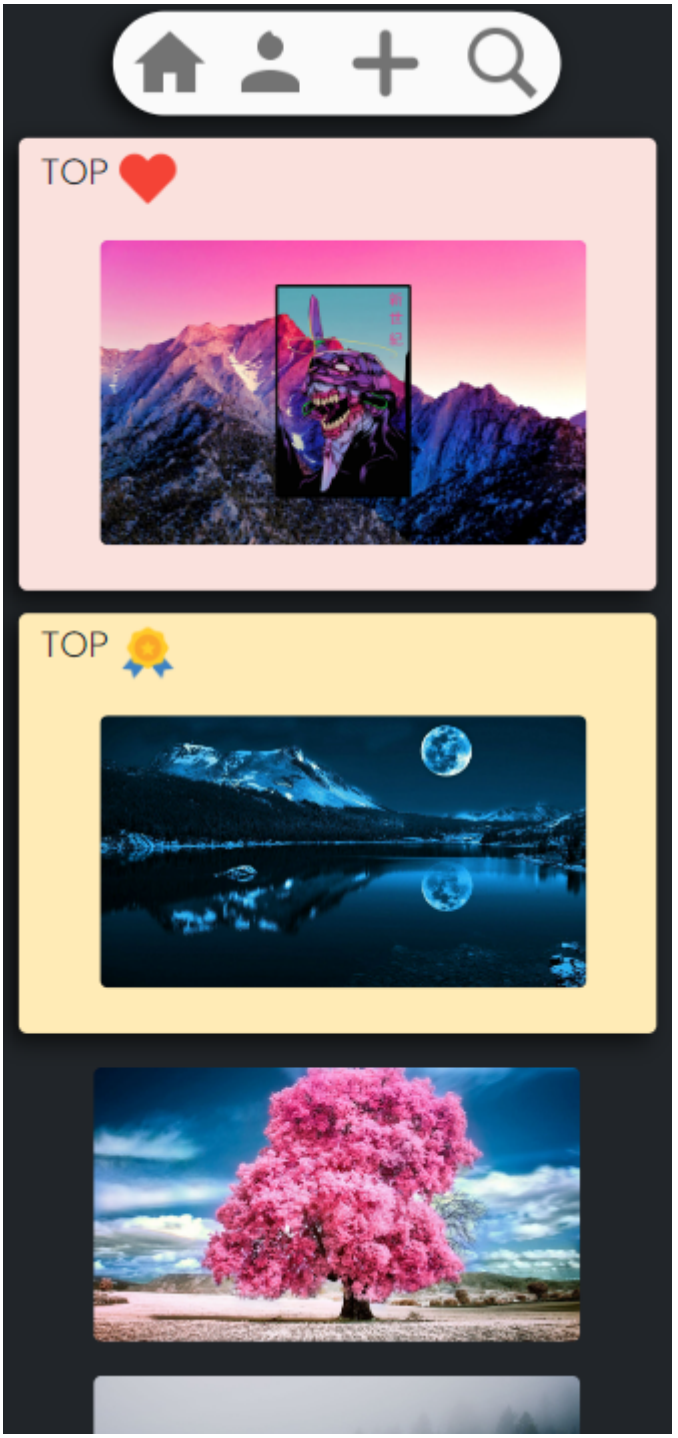

Le header ne comporte que 4 icons avec le bouton Home, le bouton de connexion, le bouton "+" afin d'ajouter une image (marche seulement si nous sommes connectés à la BDD). Et enfin, le bouton loupe "rechercher" afin de rechercher une image sur le site.

Malheureusement au vu du temps qui nous était consacré pour cette SAE et surtout au vu du peu d'heures de cours que nous avons eu en PHP, certaines

fonctionnalités ne fonctionnent pas encore.

Nous avons choisi de coder notre site en bootstrap afin de nous aider à mieux gérer le responsive design.
Nous avons commencé à coder pour un site pour mobile (mobile first) mais avec des lignes bootstrap dans le HTML.
Cela permet non seulement de gérer correctement le responsive design en fonction des différents supports, mais aussi de pouvoir implémenter des fonctionnalités qu'il aurait été beaucoup plus compliqué d'importer en code de base HTML CSS sans framework.

Pareillement, notre page de style : style.css ne comporte qu'un peu plus de 150 lignes, soit beaucoup moins que ce qu'il aurait fallu pour faire le même site mais uniquement avec des médias query.

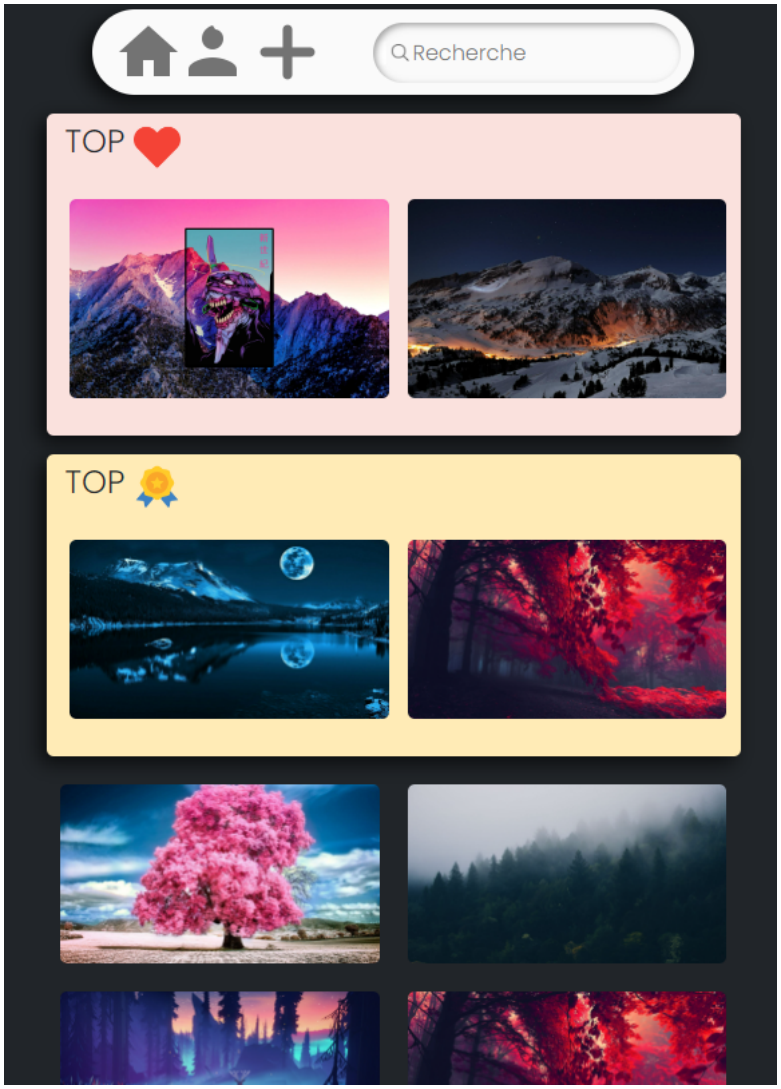

A partir du mode "tablette portrait" (si on peut appeler ça comme ça), la barre du header change et le bouton "search" au début en mobile passe en barre de recherche où l'on peut directement rechercher ce qu'on veut.

Le nombre d'images passe aussi de 1 à 2 images par ligne.

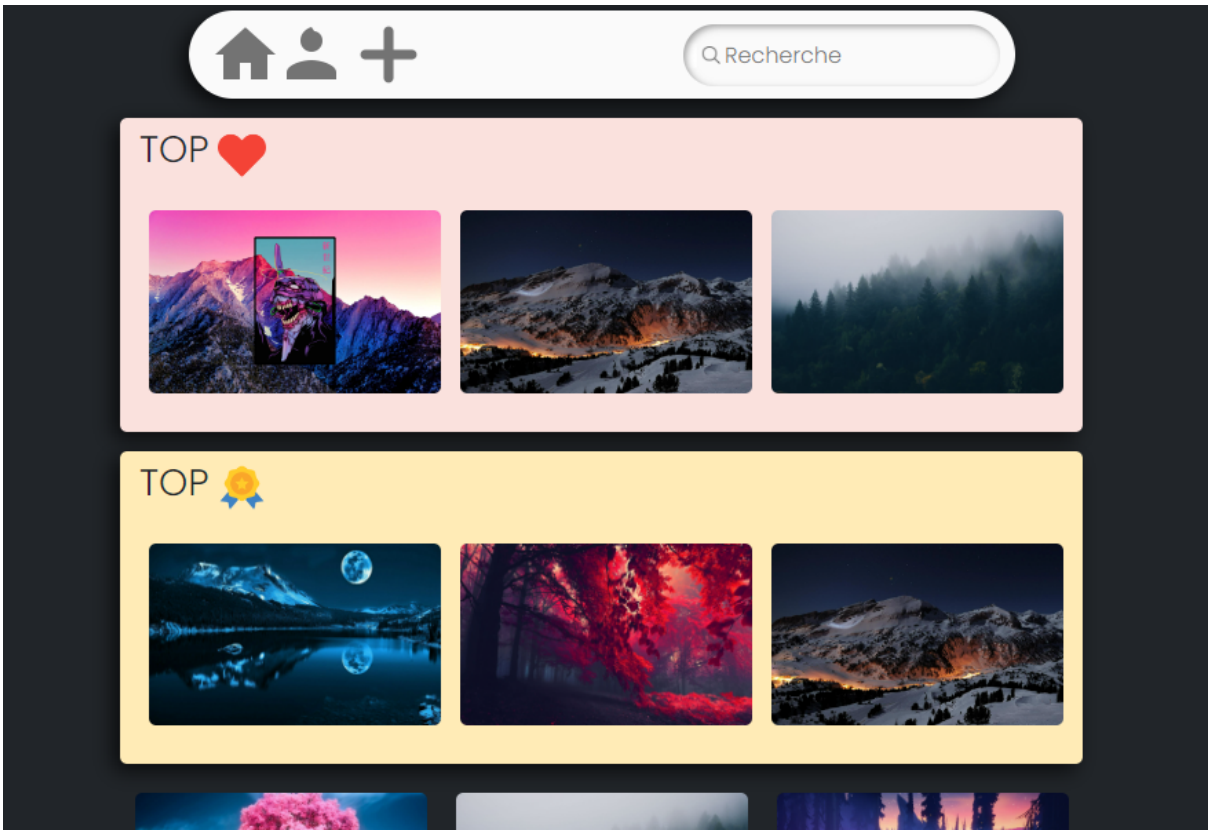

En version plutôt tablette, le nombre d'images s’adapte et passe de 1 en version mobile à 3.

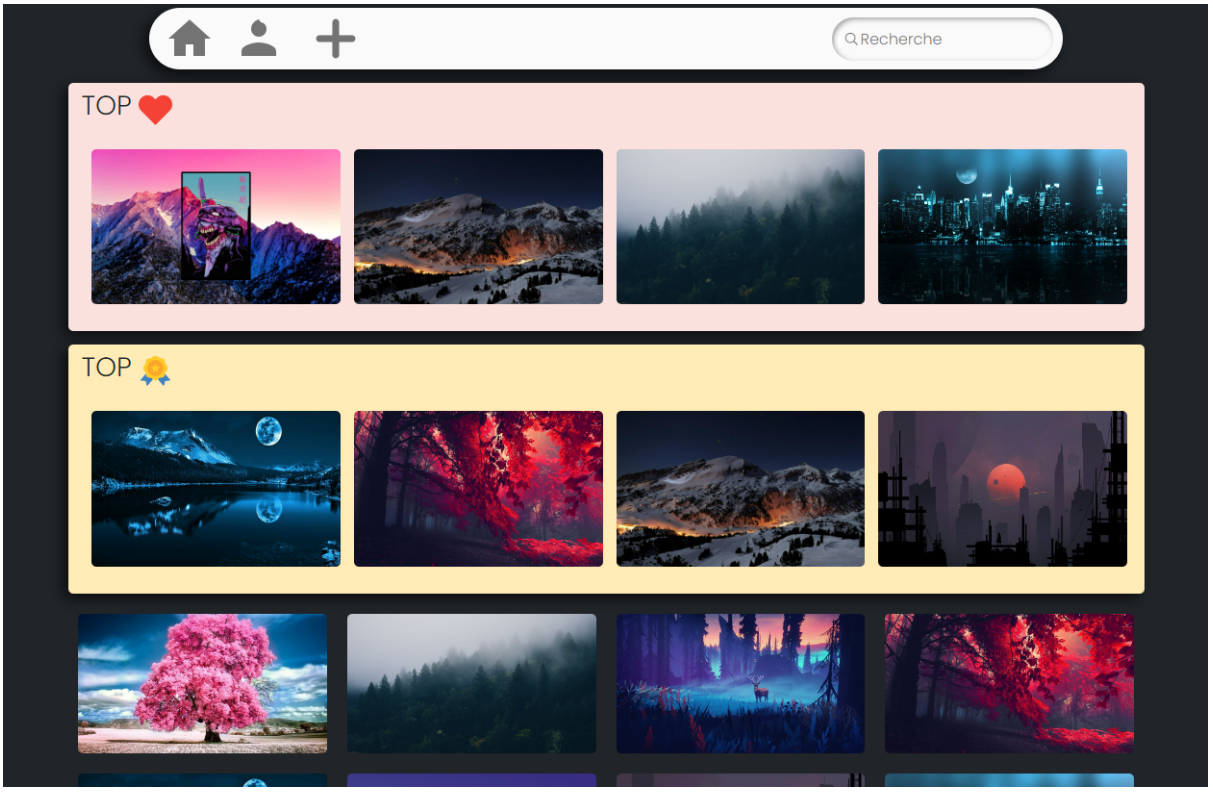

En mode desktop, le nombre d'images passe à 4 pour avoir une meilleure visibilité.

Ça n'ira pas plus loin.