Памятка для наиболее эффективной адаптации нового сотрудника на вашем проекте

Мы ценим ваше время и усилия, поэтому хотим облегчить процесс адаптации и начало работы в вашем проекте для нового сотрудника.

Для этого мы разработали эту Памятку. С ее помощью вам будет проще подготовиться к встрече с новым сотрудником, а процесс адаптации пройдет быстрее. И это значит, что вы сможете решать задачи еще эффективнее.

Пожалуйста, подготовьте заранее следующую информацию и сведения:
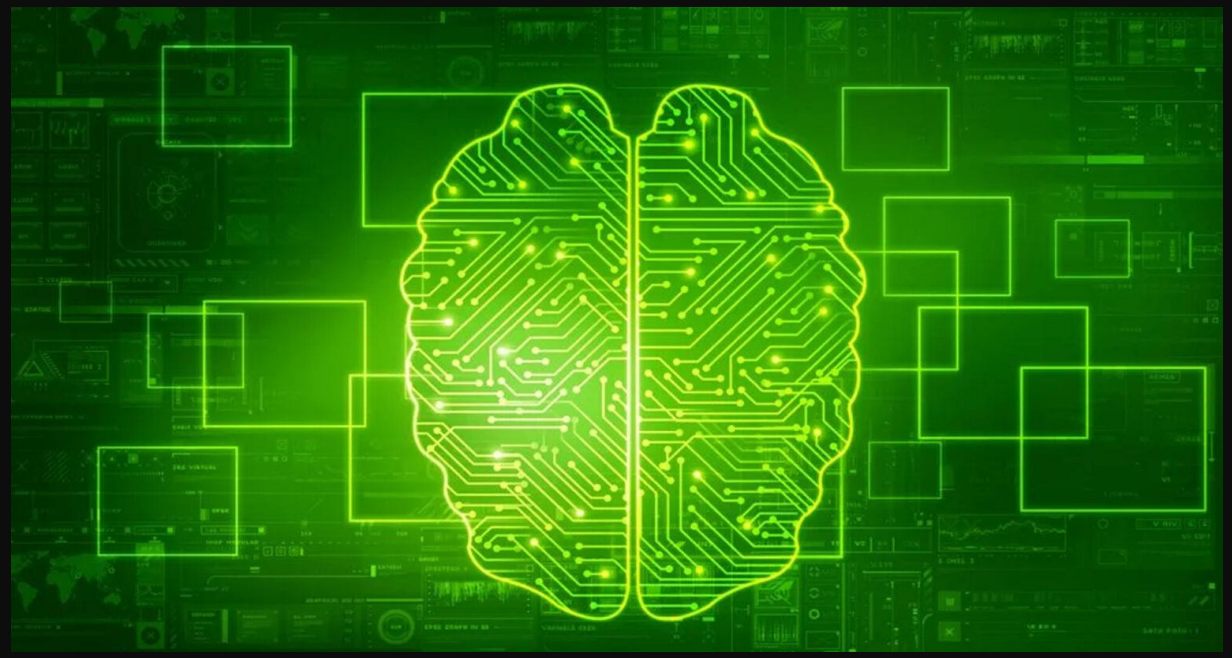
- График проведения митингов, где найти ссылки на них?
- Какие доступы необходимы сотруднику и кто поможет их настроить?
- Кто будет онбордить и адаптировать сотрудника (ФИО, контакты)?
- Кто входит в команду, какие у них роли, ФИО, контакты?
- Кто будет непосредственным руководителем (ФИО, контакты)
- Где проходит основная коммуникация команды?
- Какие сервисы используются в работе?
- Есть ли нормативная документация, с которой стоит ознакомиться новому сотруднику? Где ее найти?
- Что следует знать перед началом работы над проектом?
- Какие задачи и цели стоят перед сотрудником на ближайшие месяц, два, три?