Uwielbiajmy Pana

śpiewnik dla młodzieży

wydanie II

Wydawnictwo „Na Straży”

Kraków 2011

Wydawca:

Zrzeszenie Wolnych Badaczy Pisma Świętego
Wydawnictwo „Na Straży”
ul. Nowosądecka 74, 30-683 Kraków
tel./fax 12 265 00 95
e-mail: nastrazy@nastrazy.pl, www.nastrazy.pl

ISBN 978-83-87904-21-0

1 *Czy znasz ty Jezusa*

„Szukajcie Pana, póki może być znaleziony;
wzywajcie go, póki blisko jest." Iz. 55:6

oryg As

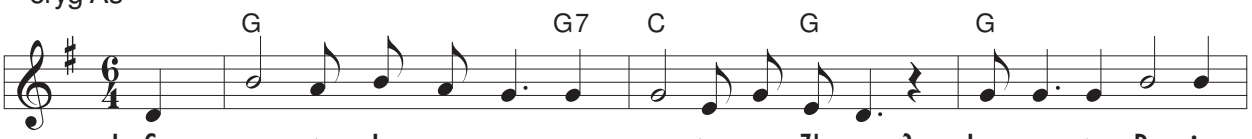

1. Czy znasz ty Je - zu - sa, czy znasz twe - go Zbaw - cę? Je - zus to Bo - ży
2. Bóg dał Go za o - kup, za twą i mą du - szę, Je - zus to Bo - ży
3. A je - śli Go przyj - miesz, za - u - fasz, u - wie - rzysz, Je - zus to Bo - ży
4. Aż wresz - cie dzie przyj - dzie, gdy z mo - cą i chwa - łą, Je - zus to Bo - ży

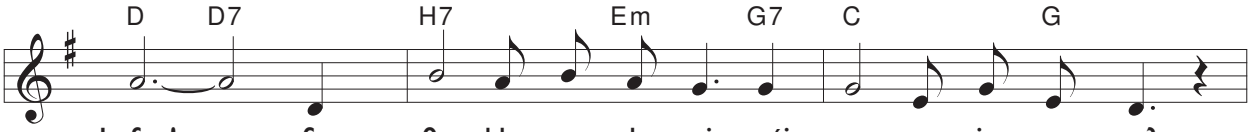

1. Syn! Czy On bło - go - sła - wi twój sen, two - ją pra - cę?
2. Syn! Na krzy - żu On cier - piał tak cięż - kie ka - tu - sze,
3. Syn! Ra - do - śnie ten pa - dół łez gorz - kich prze - mie - rzysz.
4. Syn! Przy - bę - dzie by za - brać gro - mad - kę swą ca - łą,

1. Je - zus to Bo - ży Syn!
2. Je - zus, to Bo - ży Syn!
3. Je - zus to Bo - ży Syn!
4. Je - zus to Bo - ży Syn!

O, Prze - cud - ny!

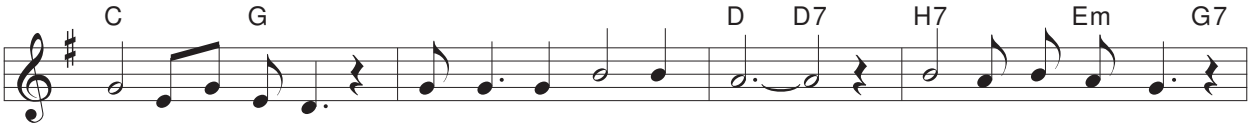

O, prze - dziw - ny! Je - zus to Bo - ży Syn! Prag - nę Go wiel - bić,

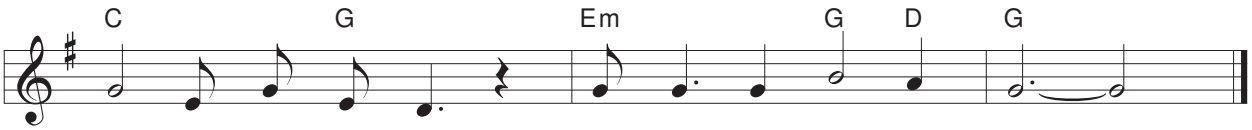

prag - nę Go chwa - lić. Je - zus to Bo - ży Syn!

2 *Pan Jezus do serca Twojego chce wejść*

Obj 3:20

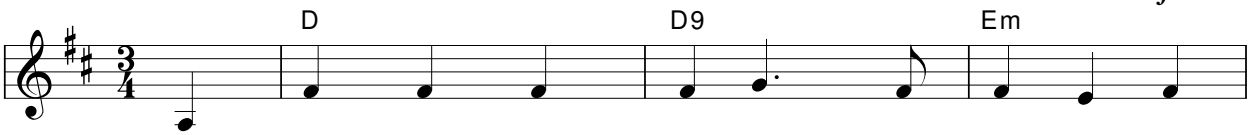

1. Pan Je - zus do ser - ca Two - je - go chce
2. Wiesz do - brze, że szczę - ścia nie mo - że świat

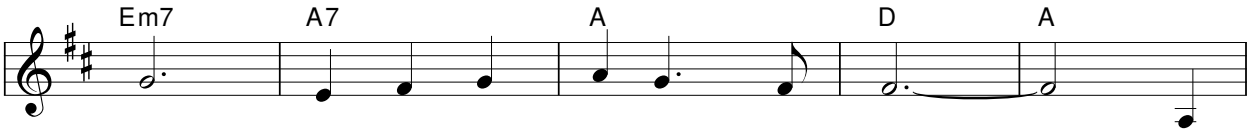

1. wejść. Cze - mu w u - po - rze swym trwasz? On
2. dać. Szczę - ście u Zbaw - cy jest nóg. On

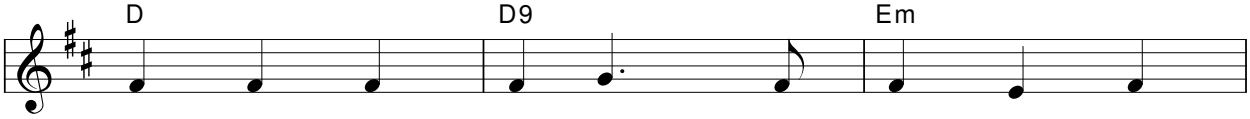

1. cze - ka na pro - gu, nie po - zwól Mu
2. po - kój i ra - dość do ser - ca chce

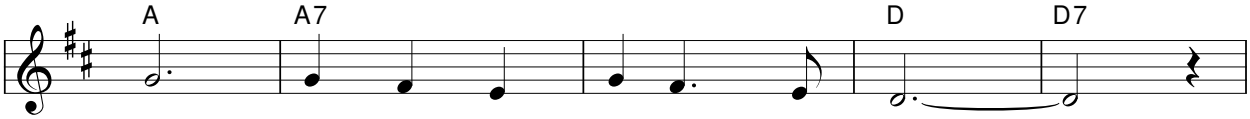

1. przejść. Ja - ką od - po - wiedź Mu dasz?
2. wlać. Po - zwól prze - kro - czyć Mu próg.

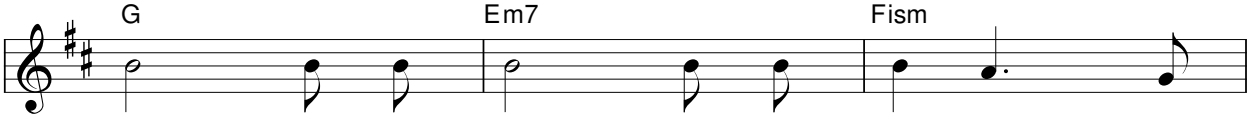

Ty - le już ra - zy na dwo - rze Pan

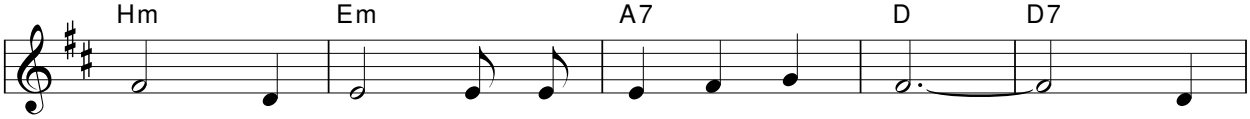

stał! I te - raz znów cze - ka u drzwi. Byś

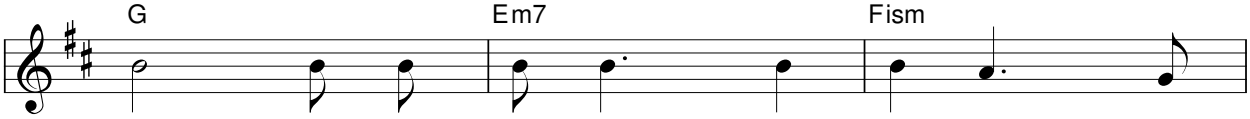

sam, z wła snej wo - li za - pro - sić Go

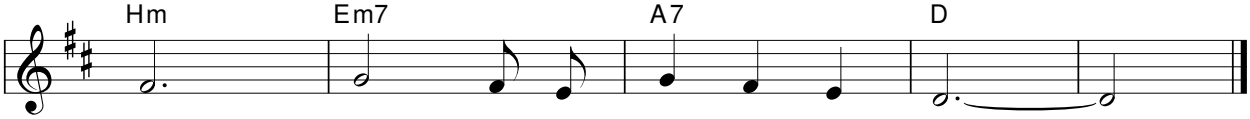

chciał. On wiecz - ne szczę - ście da ci.

3 *Tak wiele już minęło lat*

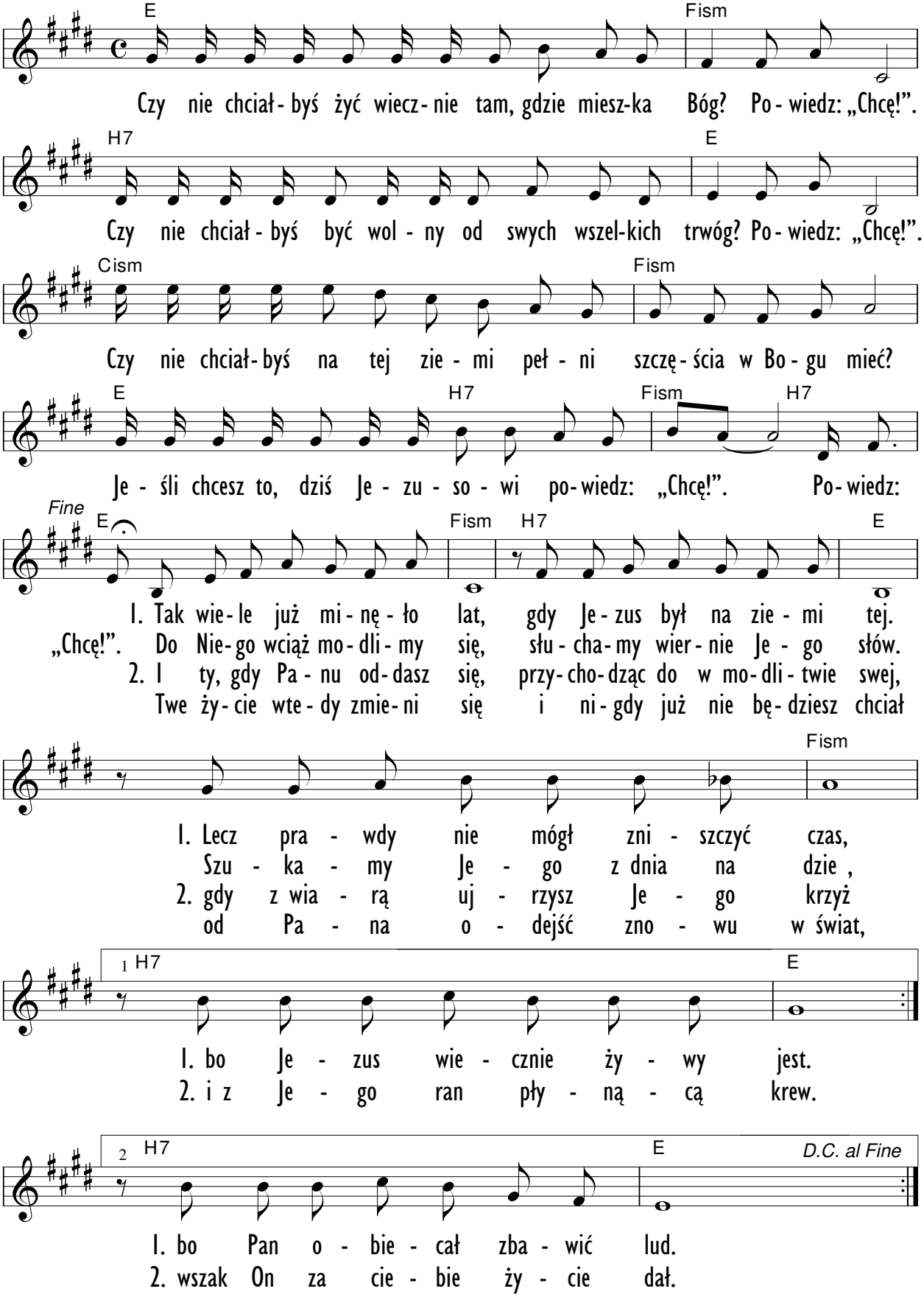

4 *Jak rozpoznać mam Chrystusa*

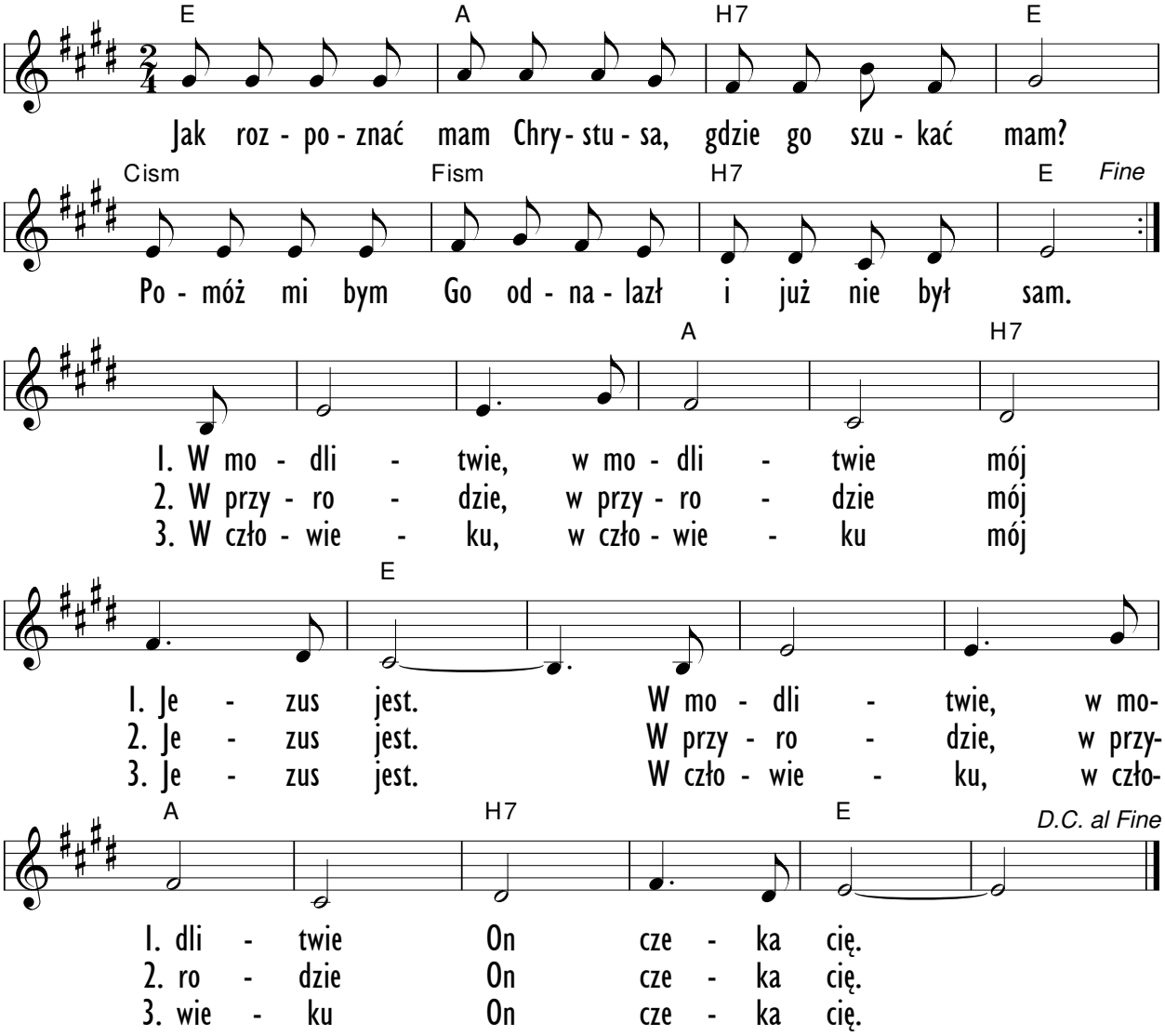

5 *Ślepy człowiek*

Łuk 18:35-43

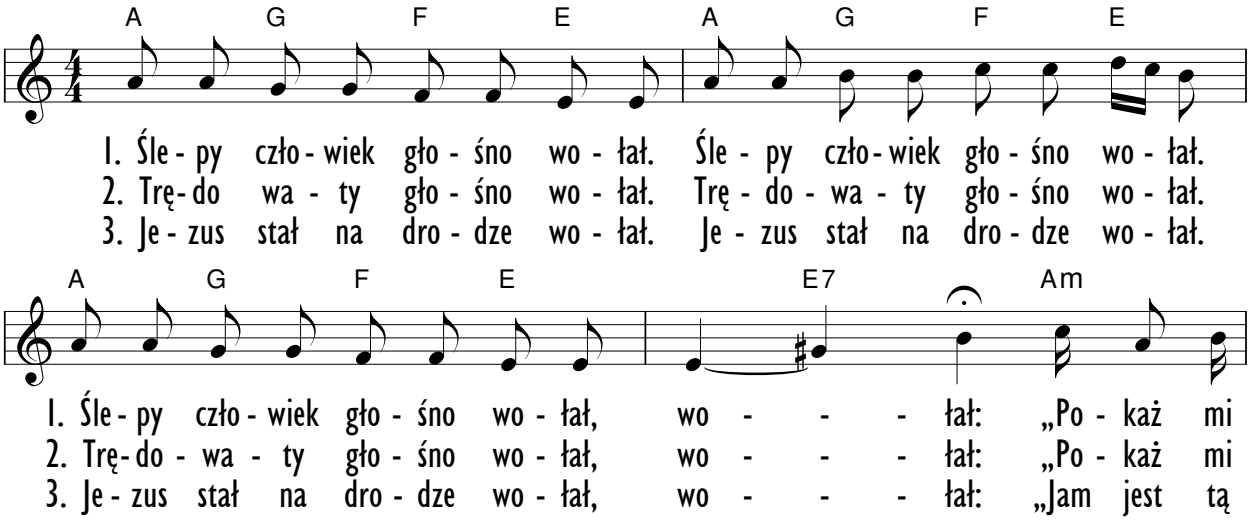

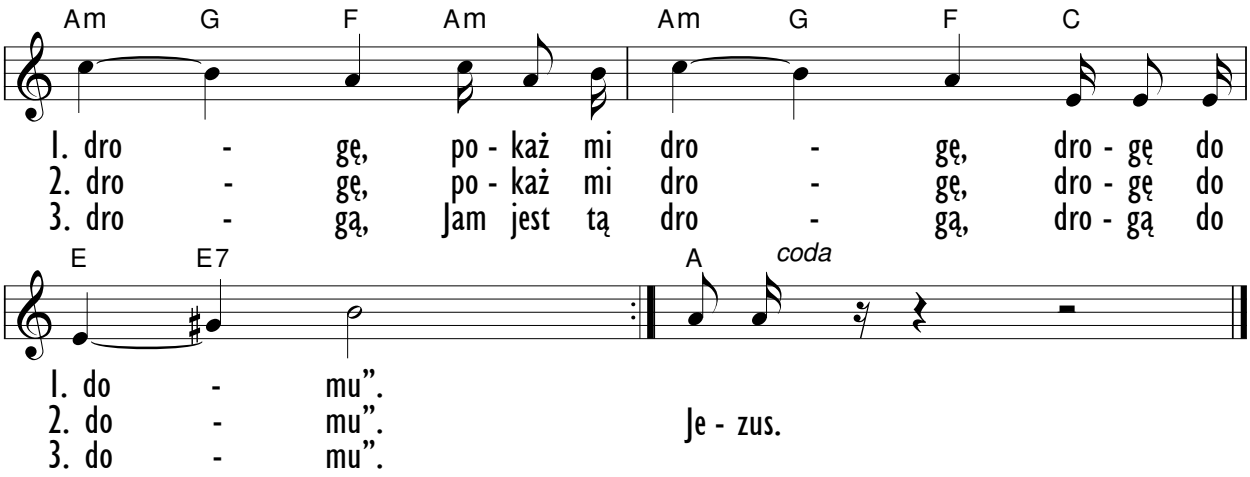

6 *Zapalić ognia żar*

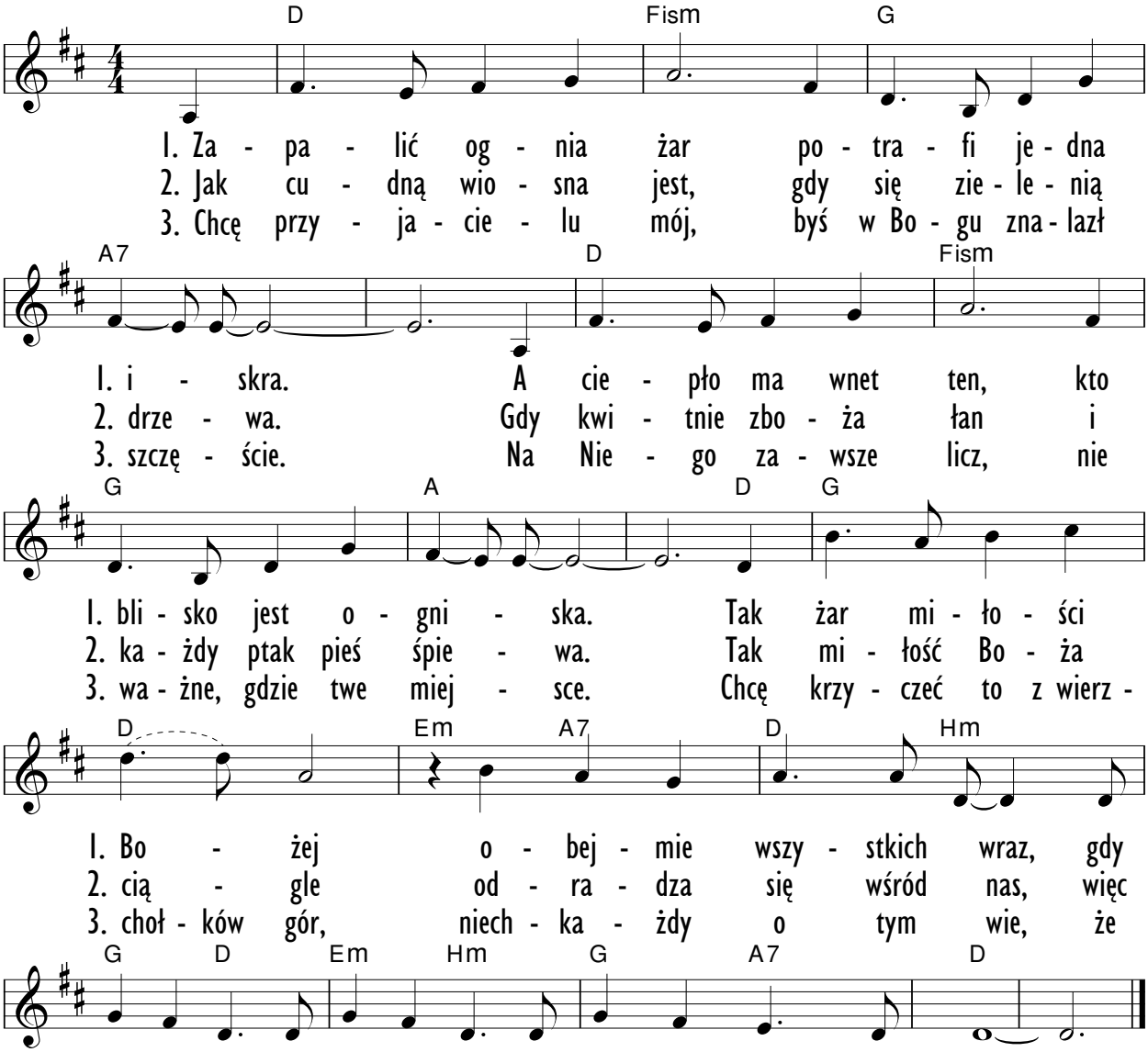

7 *Pan kiedyś stanął nad brzegiem*

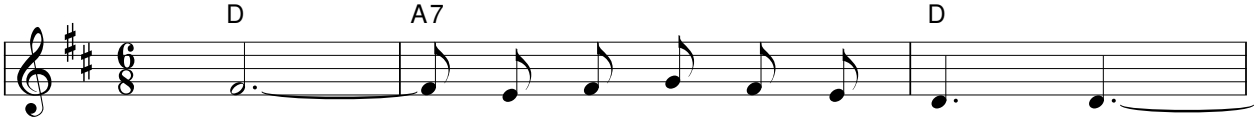

1. Pan kie - dyś sta - nął nad brze - giem,
2. Je - - - stem u - bo - gim czło - wie - kiem,
3. Ty po - trze - bu - jesz mych dło - ni,
4. Dziś wy - pły - nie - my już ra - zem,

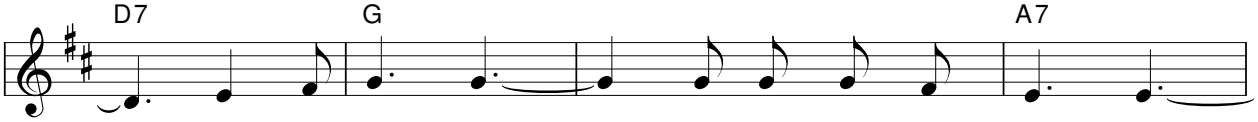

1. szu - kał lu - dzi go - to - wych pójść za Nim,
2. mo - im skar - bem są rę - ce go - to - we
3. me - go ser - ca, mło - de - go za - pa - łu,
4. ło - wić ser - ca na mo - rzach dusz ludz - kich,

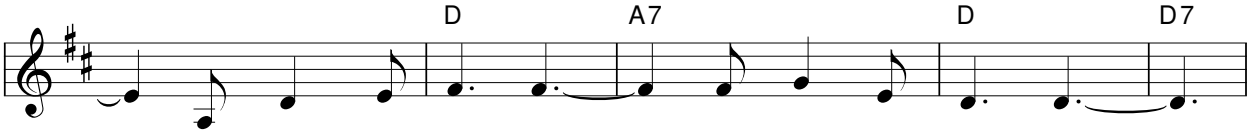

1. by ło - wić ser - ca słów Bo - żych pra - wdą.
2. do pra - cy z To - bą i czy - ste ser - ce.
3. mych kro - pli po - tu i mej od - wa - gi.
4. Twej pra - wdy sie - cią i sło - wem ży - cia.

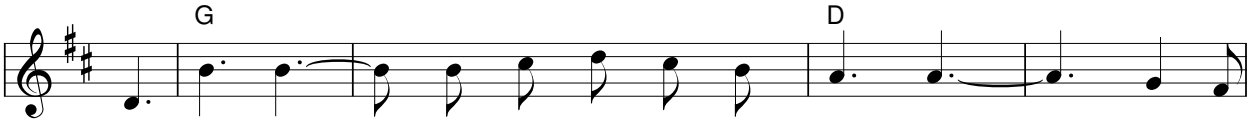

O, Pa - nie to Ty na - mnie spoj - rza - łeś, Two - je

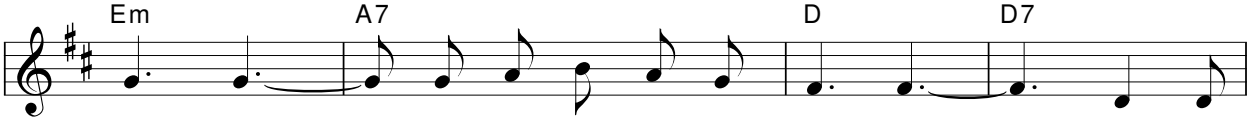

u - sta dziś wy - rze - kły me i - mię. Swo - ją

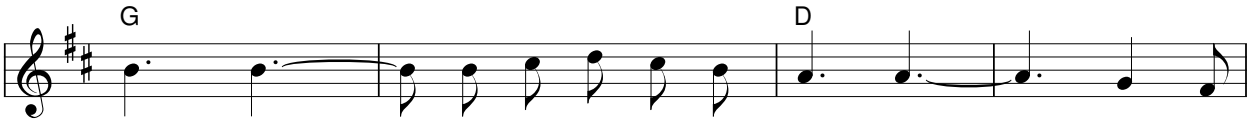

bar - kę po - zo - sta - wiam na brze - gu, ra - zem

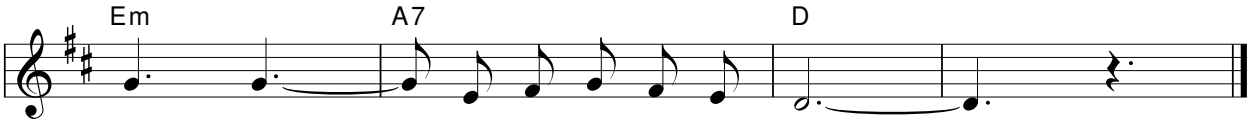

z To - bą no - wy za - cznę dziś łów.

8 *Cicho było na ulicach*

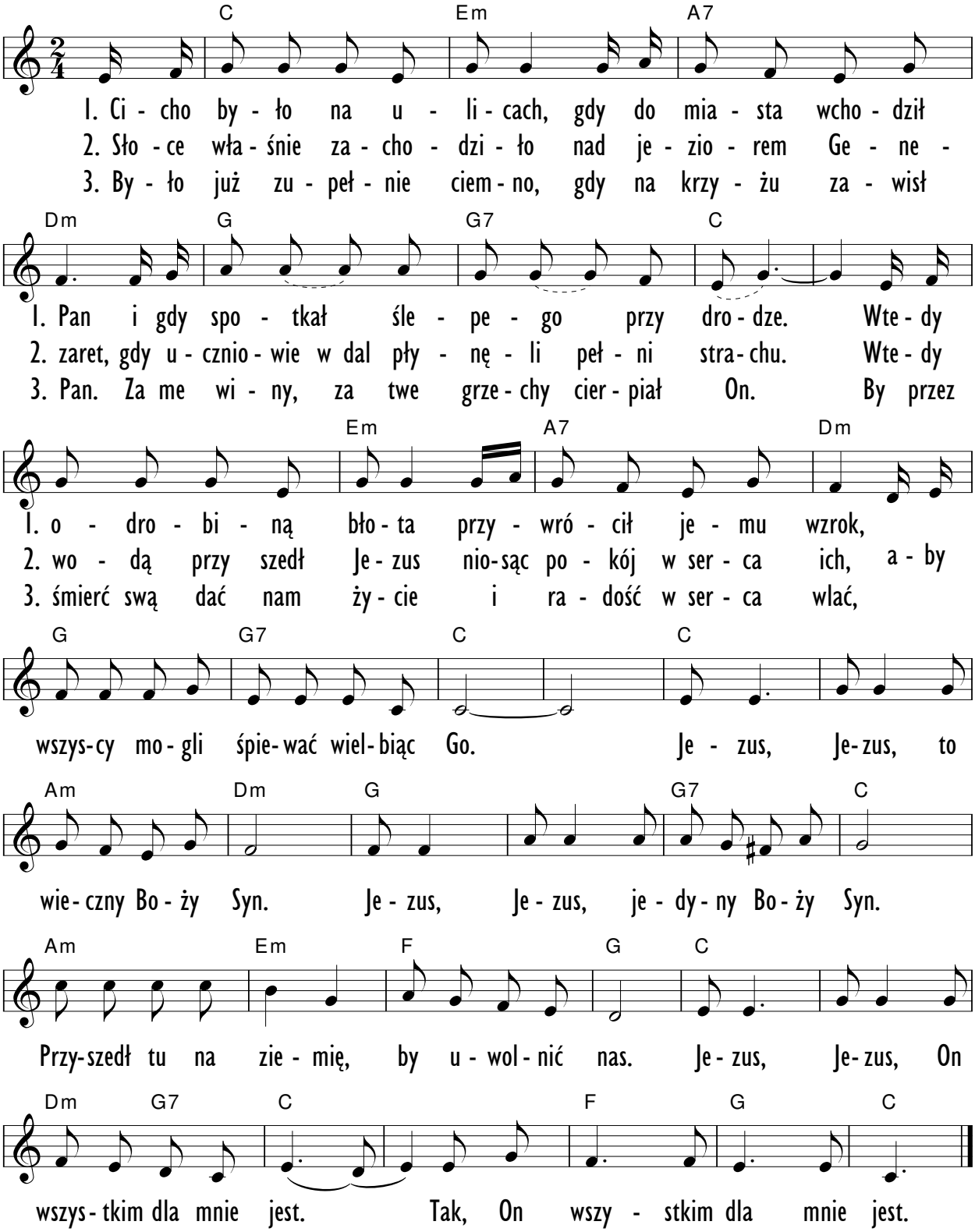

9 *Pasterzu mój*

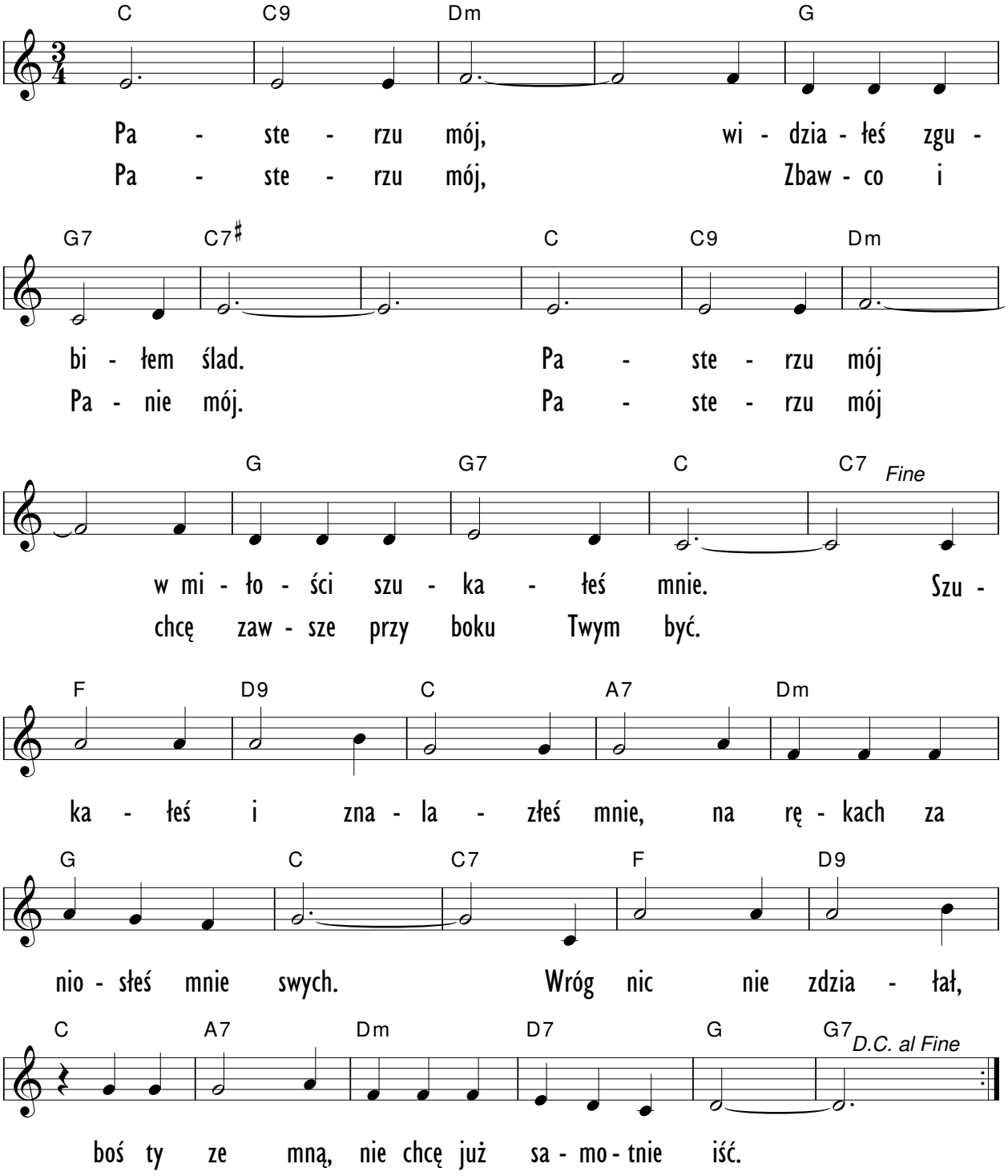

10 *Dobry pasterz*

Łuk 15

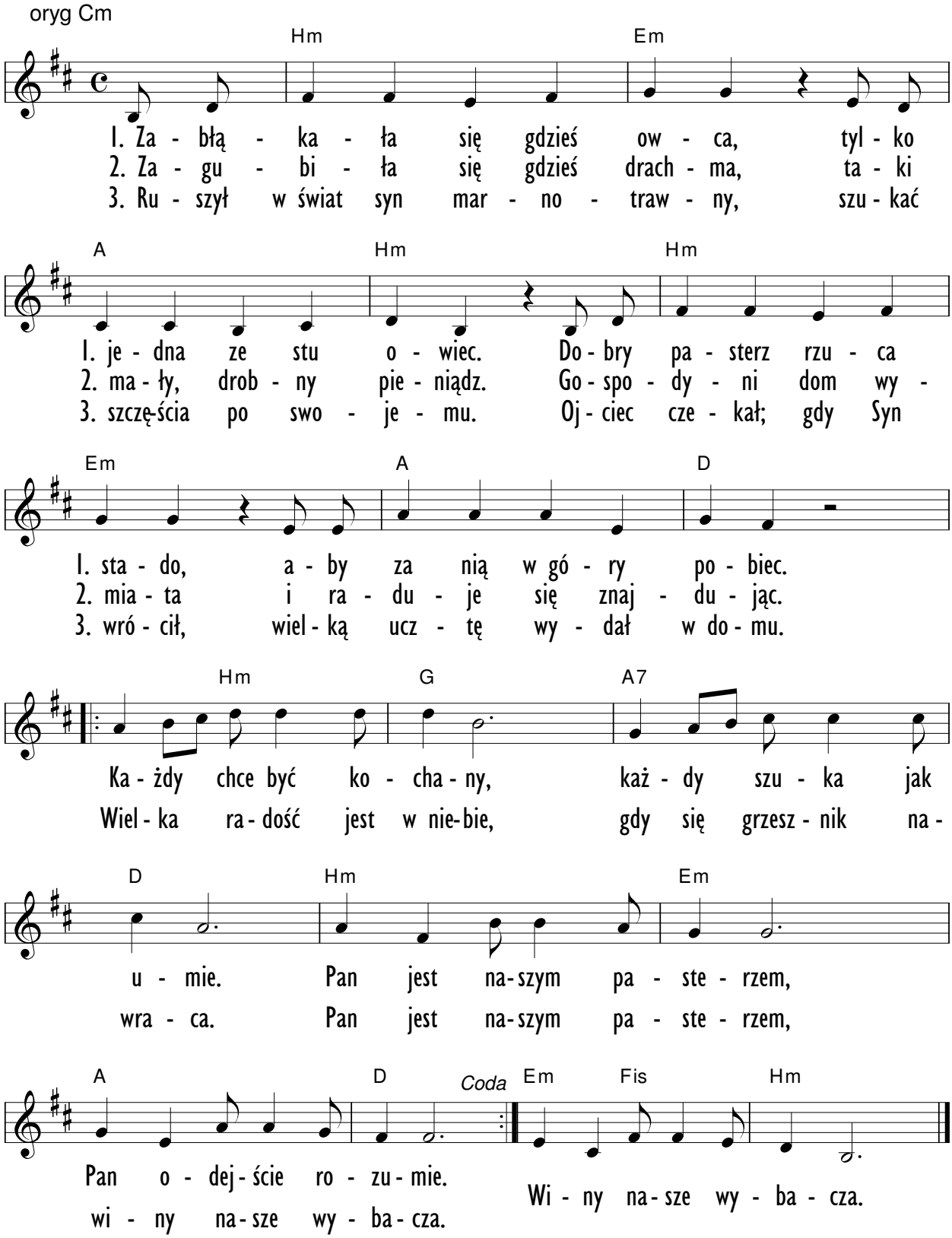

11 *Mój Mistrzu*

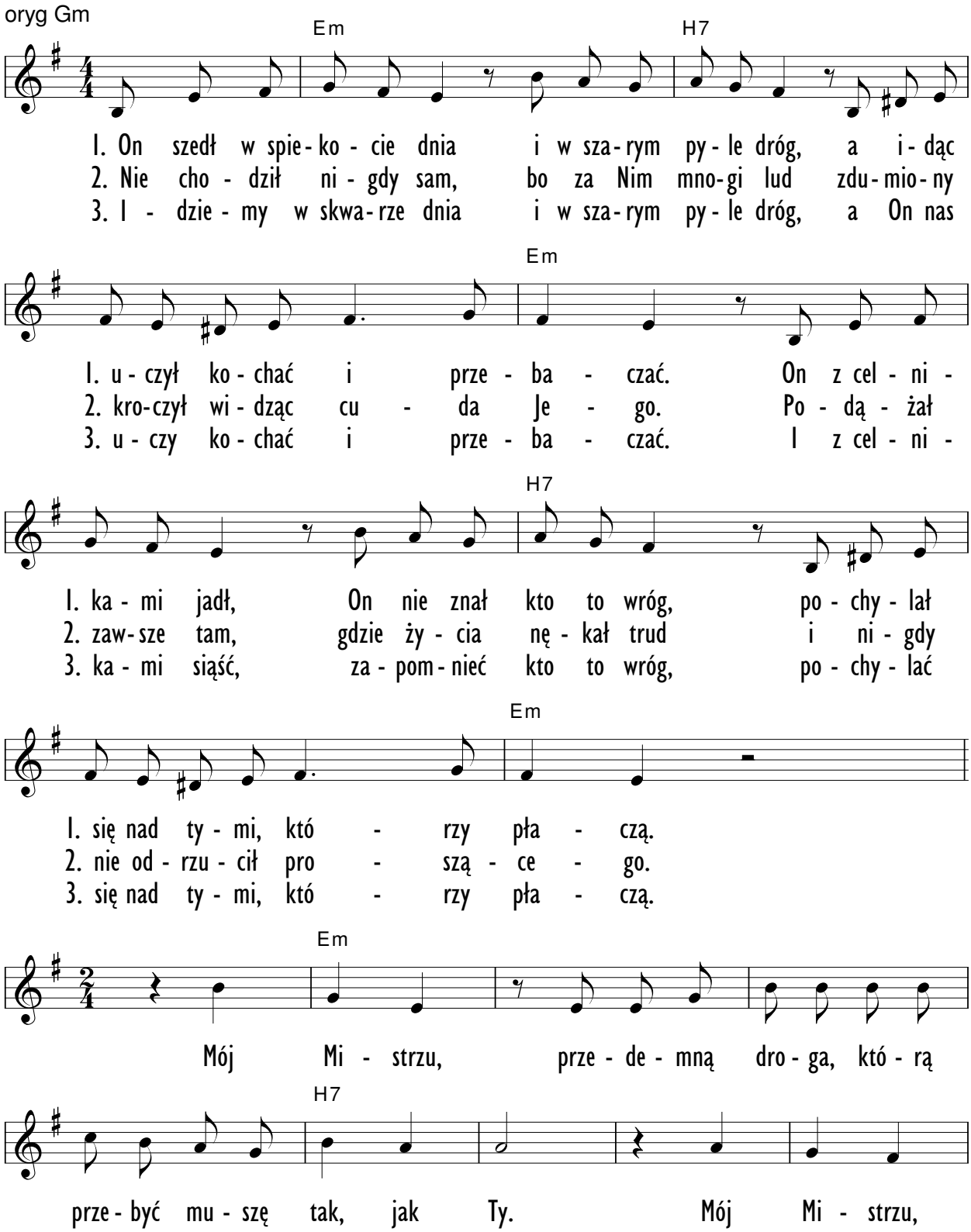

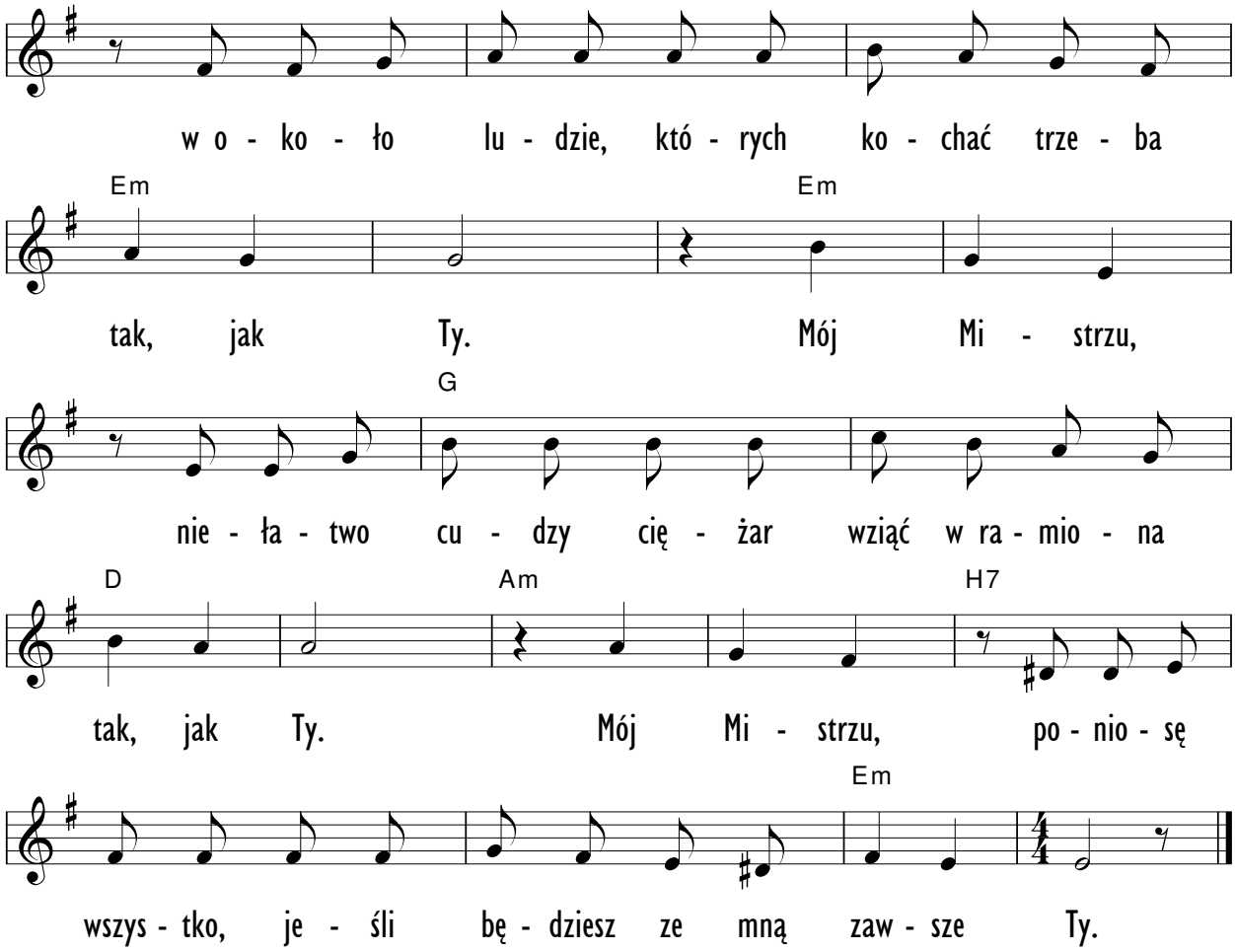

„I powiedział do wszystkich:
Jeśli kto chce pójść za mną,
niechaj się zaprze samego siebie
i bierze krzyż swój na siebie codziennie,
i naśladuje mnie.
Kto bowiem chce zachować duszę swoją,
straci ją, kto zaś straci duszę swoją dla mnie,
ten ją zachowa.”

Łuk. 9:23-24

12 *Nie zabraniajcie im*

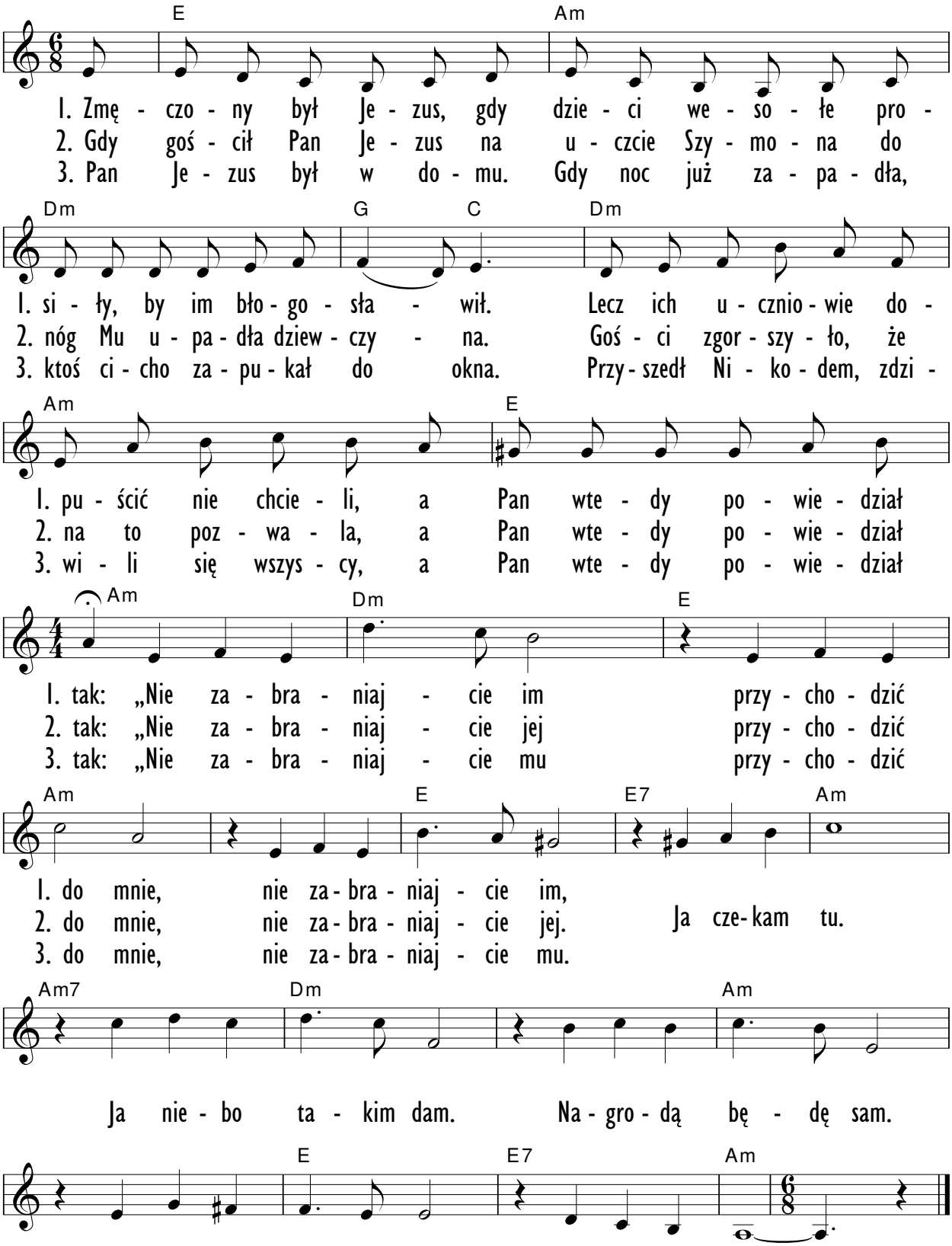

13 *A uczniów było dwunastu*

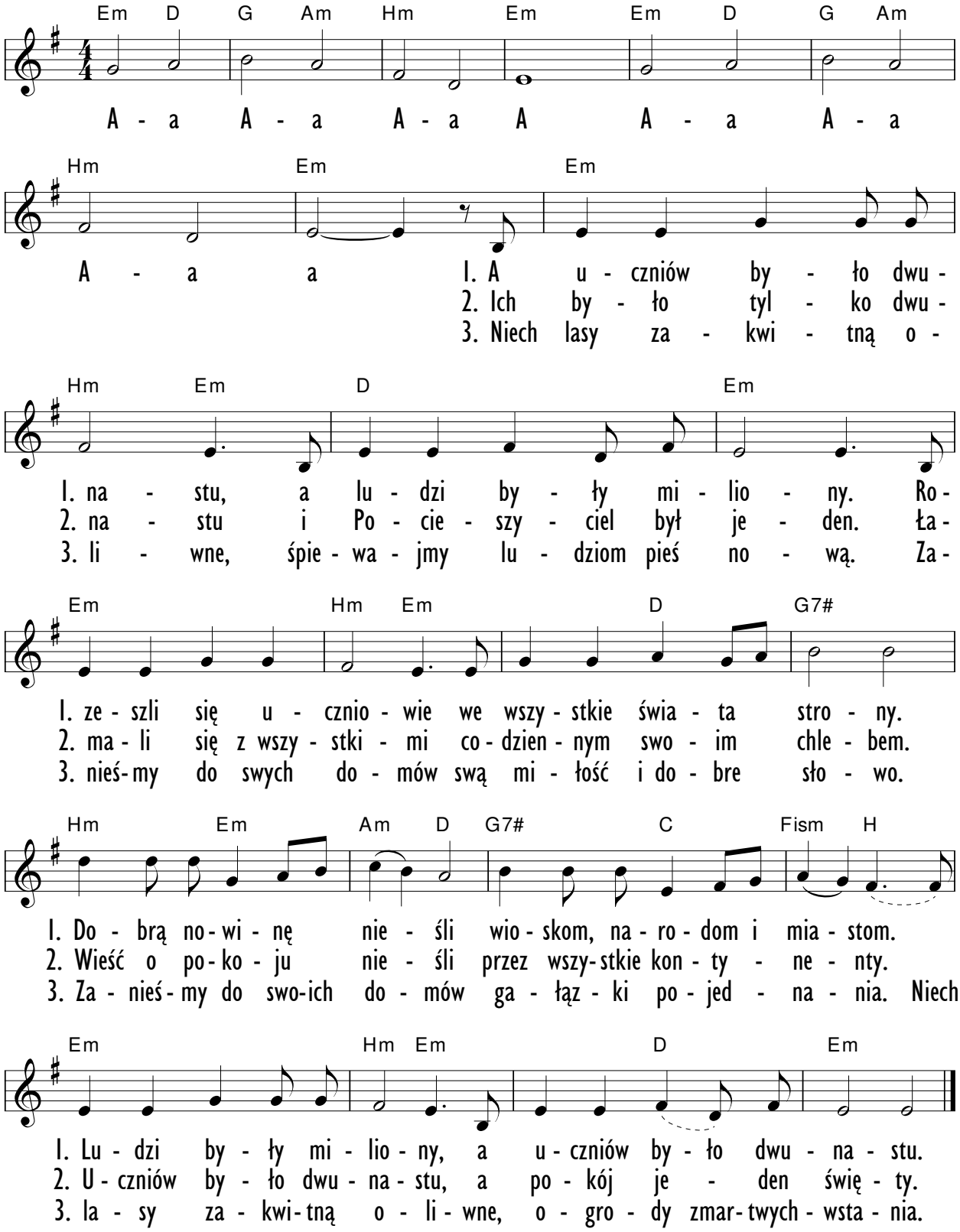

14 *Chrześcijanie*

oryg Dm

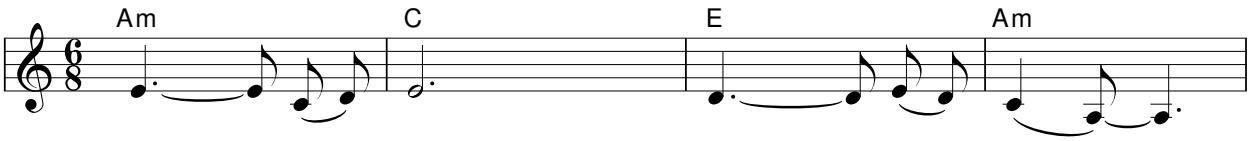

1. Przy - gasł już sto - sów żar,
2. Kro - ple krwi, ludz - kiej krwi,

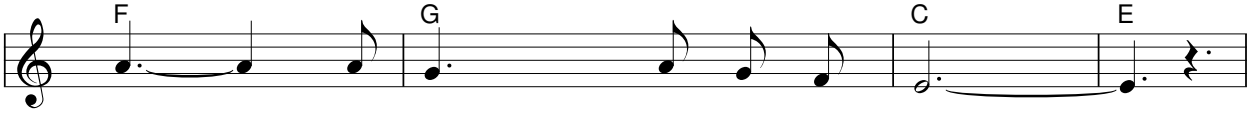

1. si - - - wy dym spo - wi - ja świat.
2. w ni - kłych bla - - skach sło - ca lśnią.

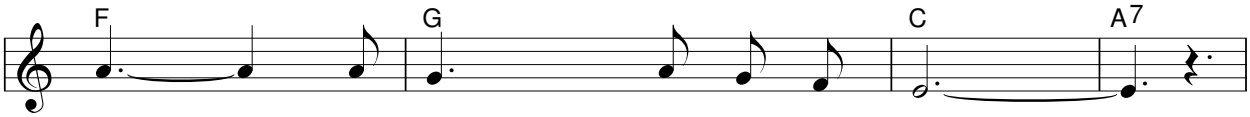

1. Płacz i ból gdzieś um - knął w dal,
2. Kształ - - ty ciał wśród si - wej mgły,

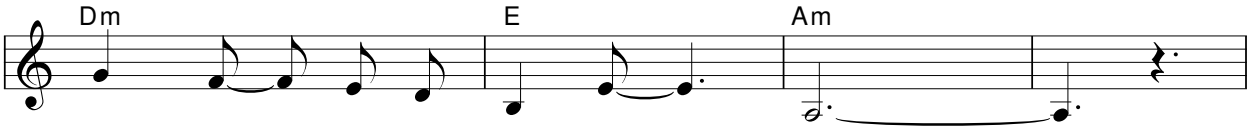

1. w ot - chła za - po - mnie - nia padł.
2. na ga - sną - cych sto - sach tkwią.

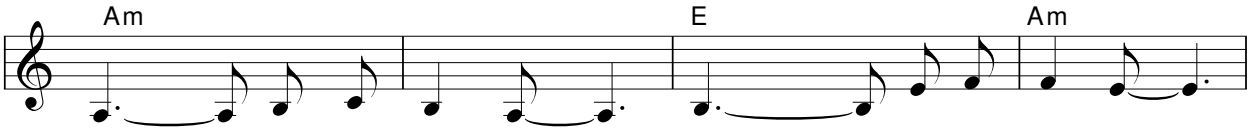

To chrze - ści - ja - nie, to chrze-ści - ja - nie,

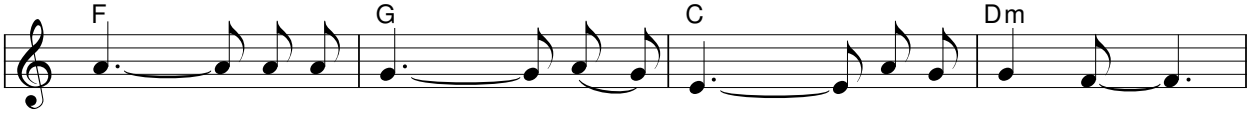

he - re - ty - ka - mi zwa - ni na co - dzie .

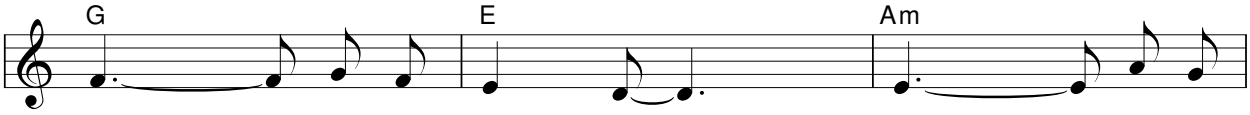

To chrze - ści - ja - nie, to chrze-ści -

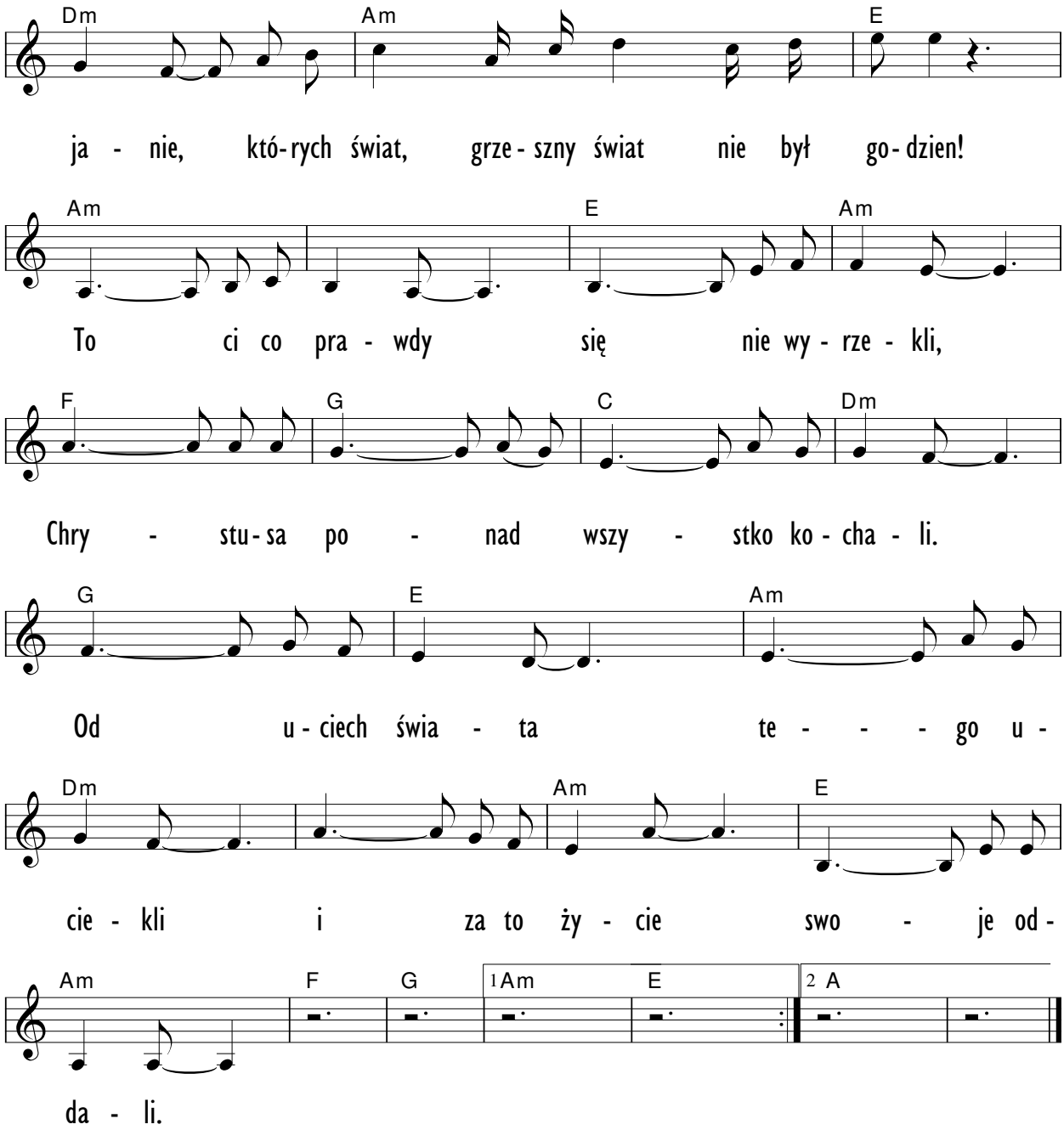

Parlando (po pierwszej zwrotce)

Była noc, zła, straszna noc. Krzyki, klątwy, modły, śpiew
i postaci zbrojnych moc. W rękach miecz, na rękach krew.
Przeszła noc, wstał blady świt... ślady tortur tu i tam...
Nie, tych ofiar nie zna nikt, ale ja tych ludzi znam.

15 *Do celnika Zacheusza*

Łuk 19:1-10

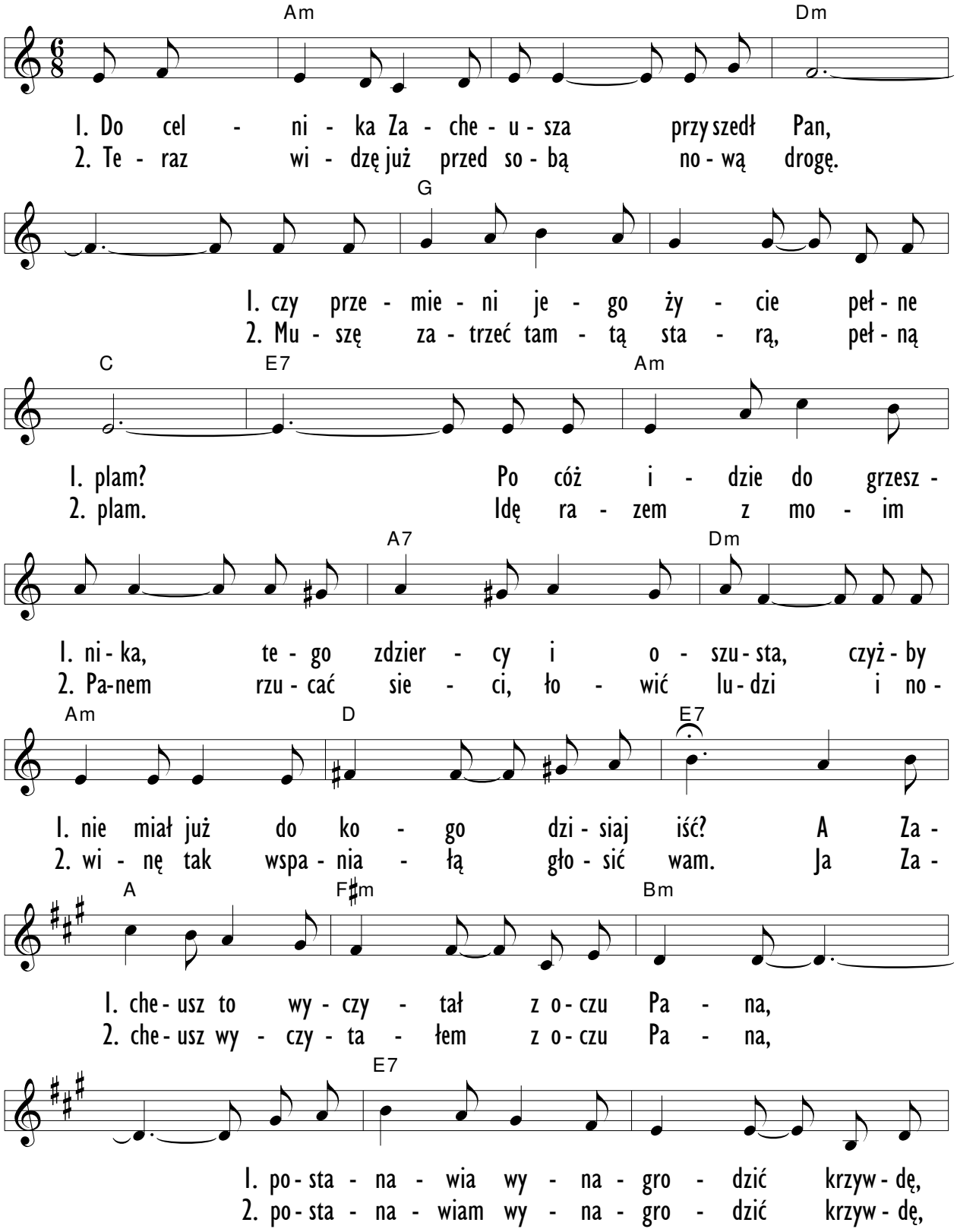

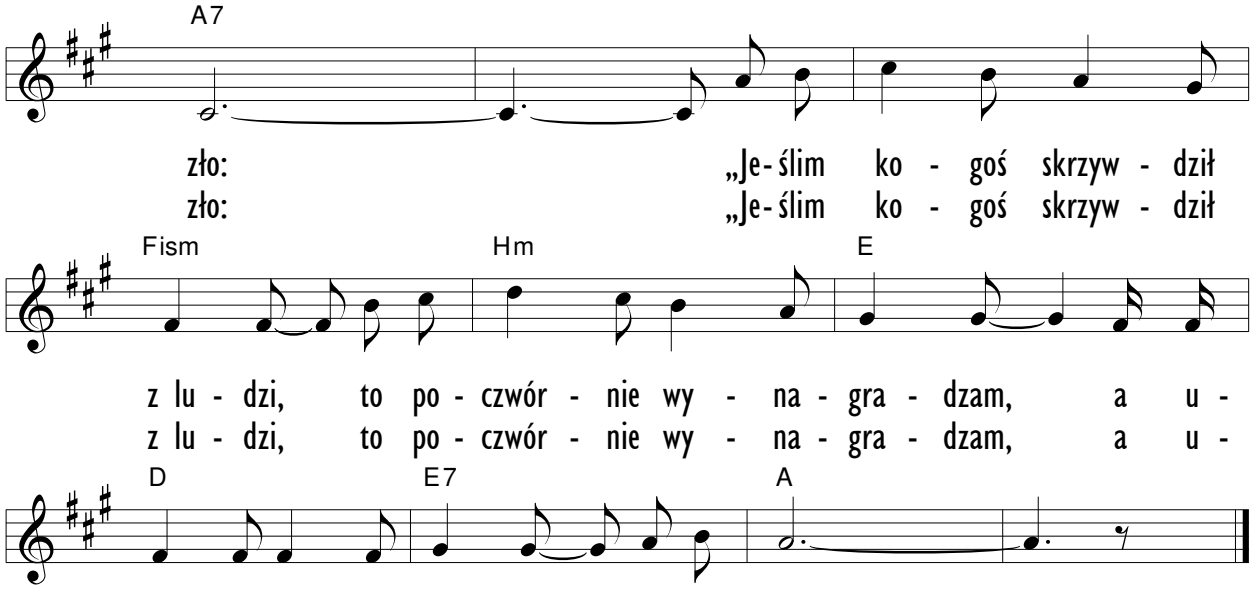

16 *Paś owieczki me*

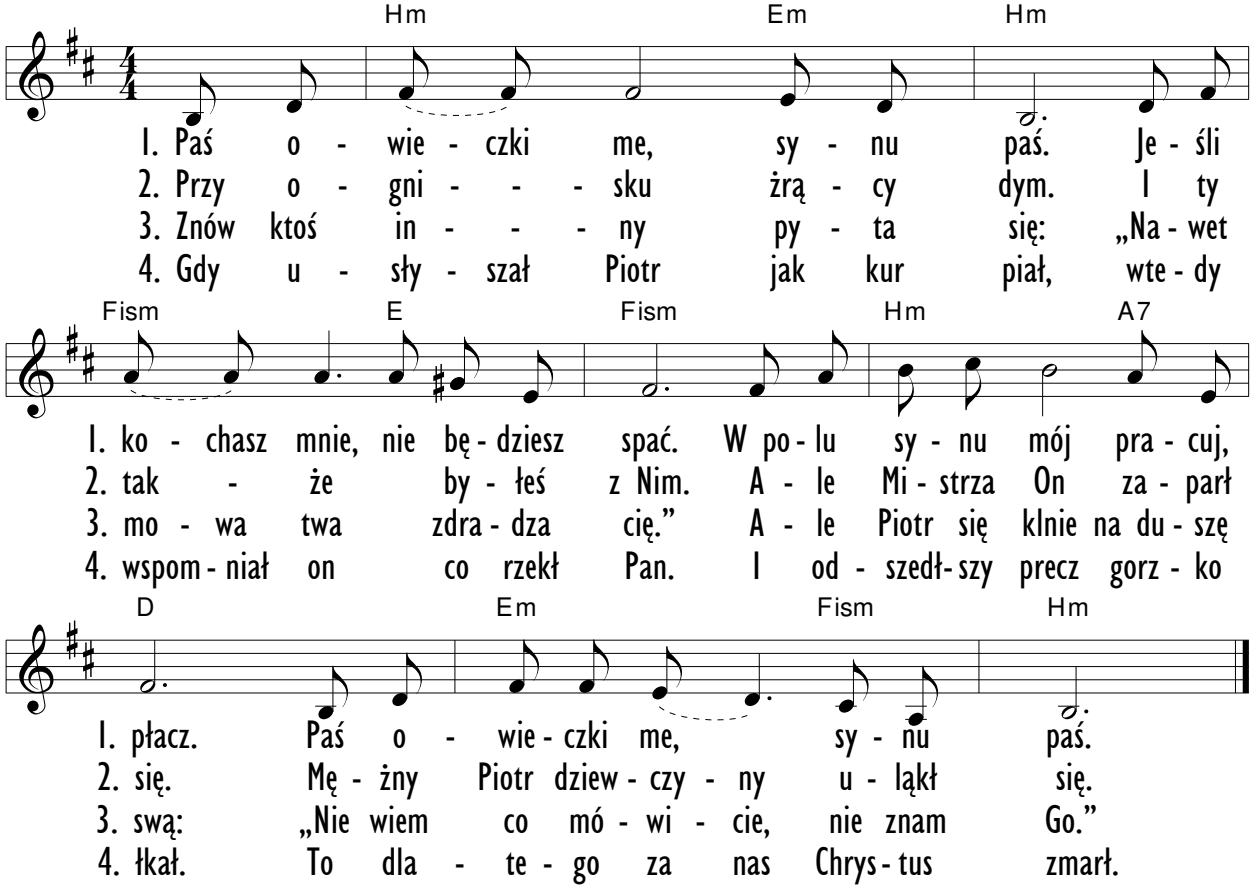

17 *Jeszcze się kiedyś rozsmucę*

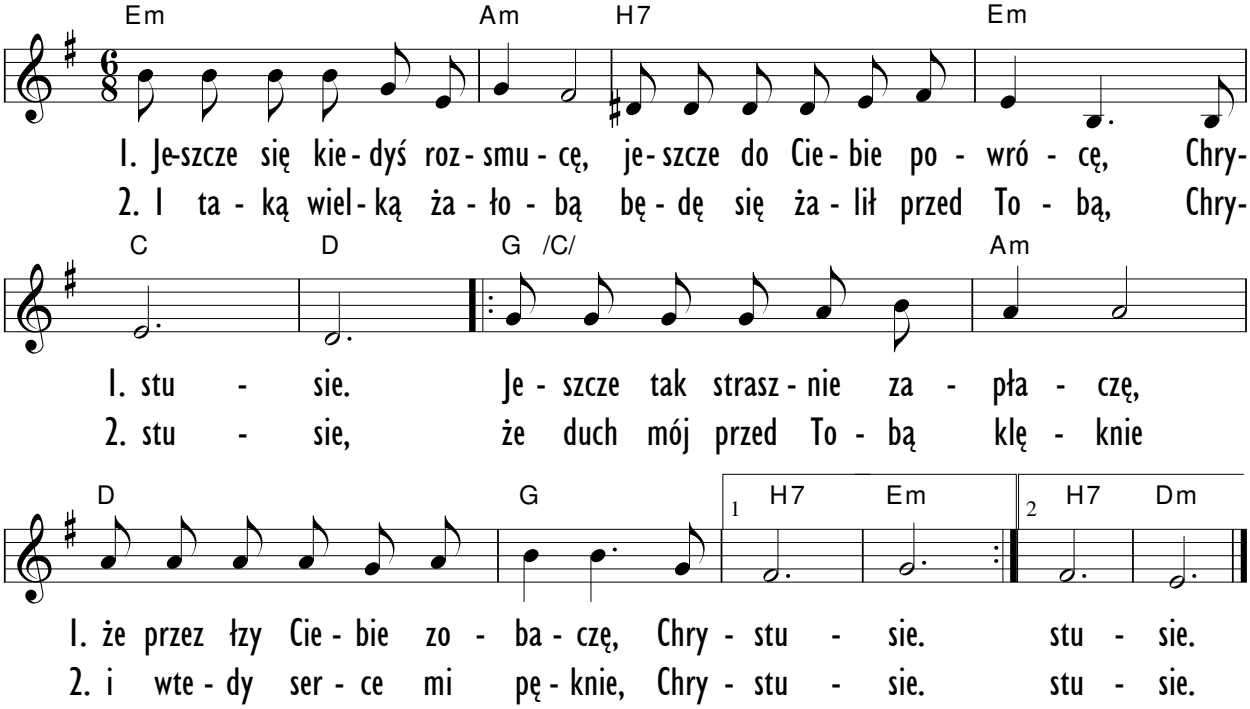

18 *Gdym zgubiony w świecie był*

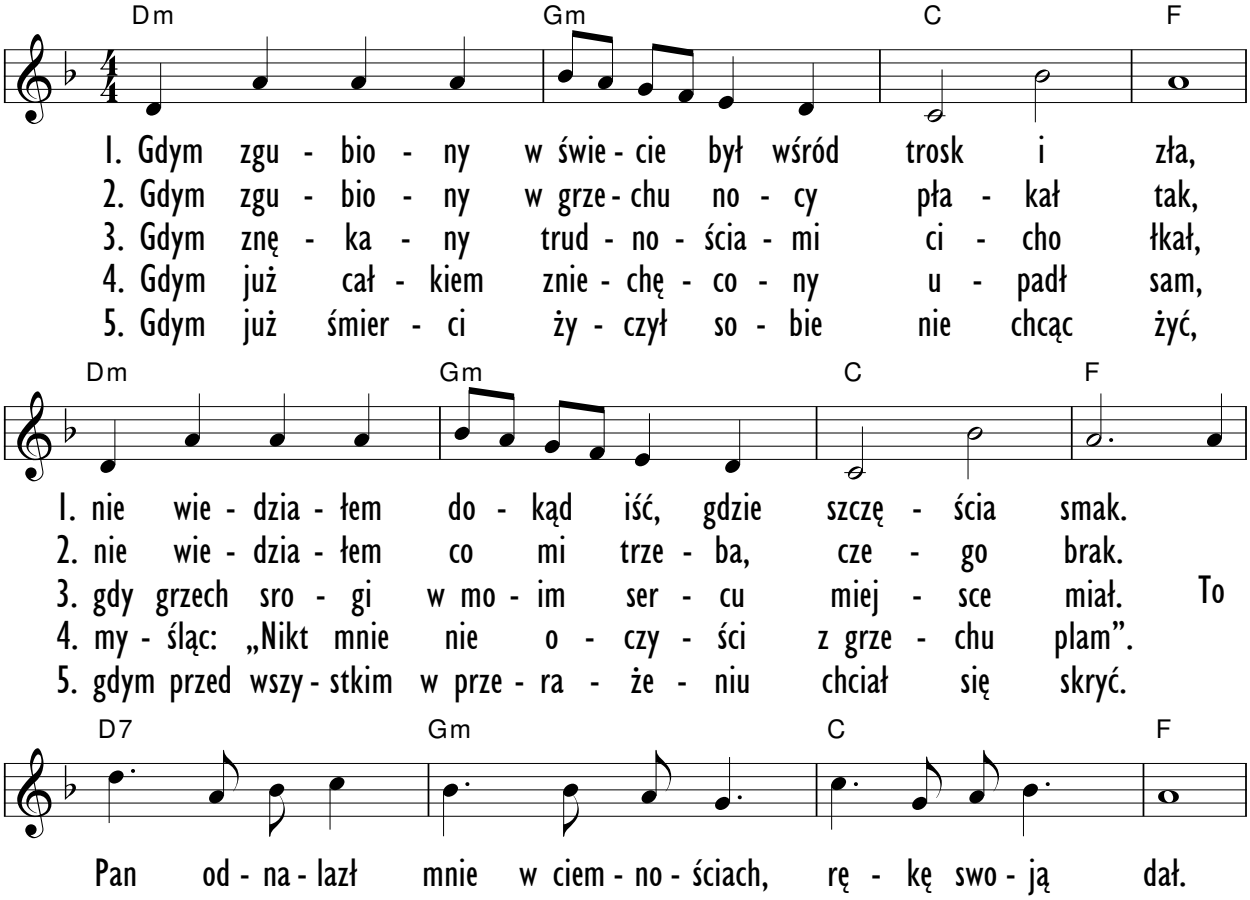

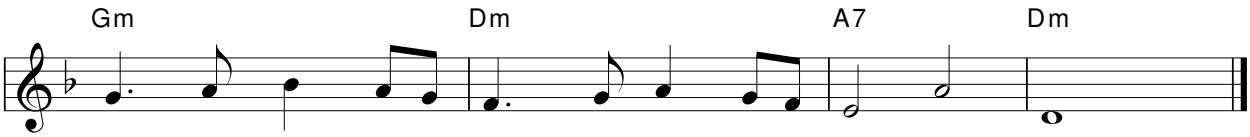

Wska - zał dro - gę chcąc bym ży - cie wie - czne miał.

19 *Me życie smutne było*

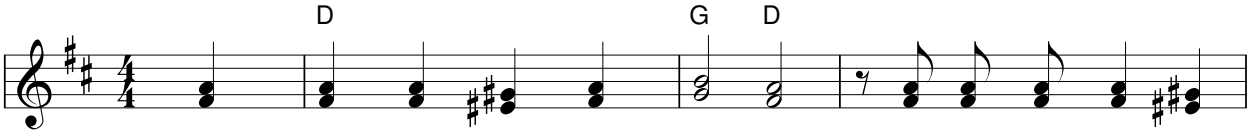

1. Me ży - cie smu - tne by - ło, nim Pan w me ser - ce
2. Wciąż ni - żej się sta - cza - łem, nim Pan w me ser - ce
3. Wciąż ży - łem w nie - pe - wno - ści, nim Pan w me ser - ce

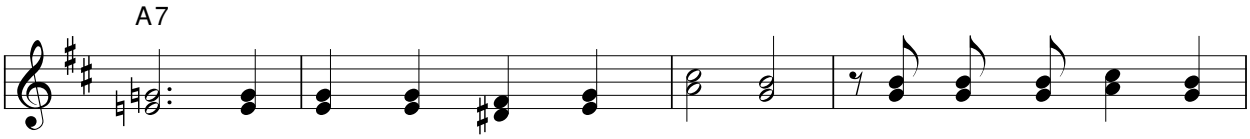

1. wszedł. I ju - tro mnie stra - szy - ło, nim Pan w me ser - ce
2. wszedł. Wie - czno - ści tak się ba - łem, nim Pan w me ser - ce
3. wszedł. Bez ju - tra, bez przy - szło - ści, nim Pan w me ser - ce

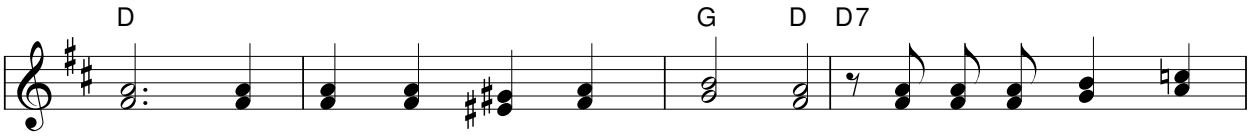

1. wszedł. On dał mi po - kój, ra - dość na miej - sce o - baw,
2. wszedł. Lecz w nim mam od - po - cznie - nie, On zma - zał wi - ny
3. wszedł. On dał mi wie - czne ży - cie, śmier - ci nie bo - ję

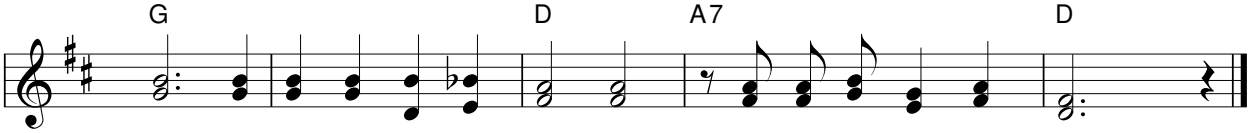

1. łez. I te - raz się ra du - ję, gdyż Je - zus zba - wił mnie.
2. me. Nie dla mnie po - tę - pie - nie, gdyż Je - zus zba - wił mnie.
3. się. Tak wie - rzę ja nie - zbi - cie, że Je - zus zba - wił mnie.

20 *Kiedy żyłem w grzechach*

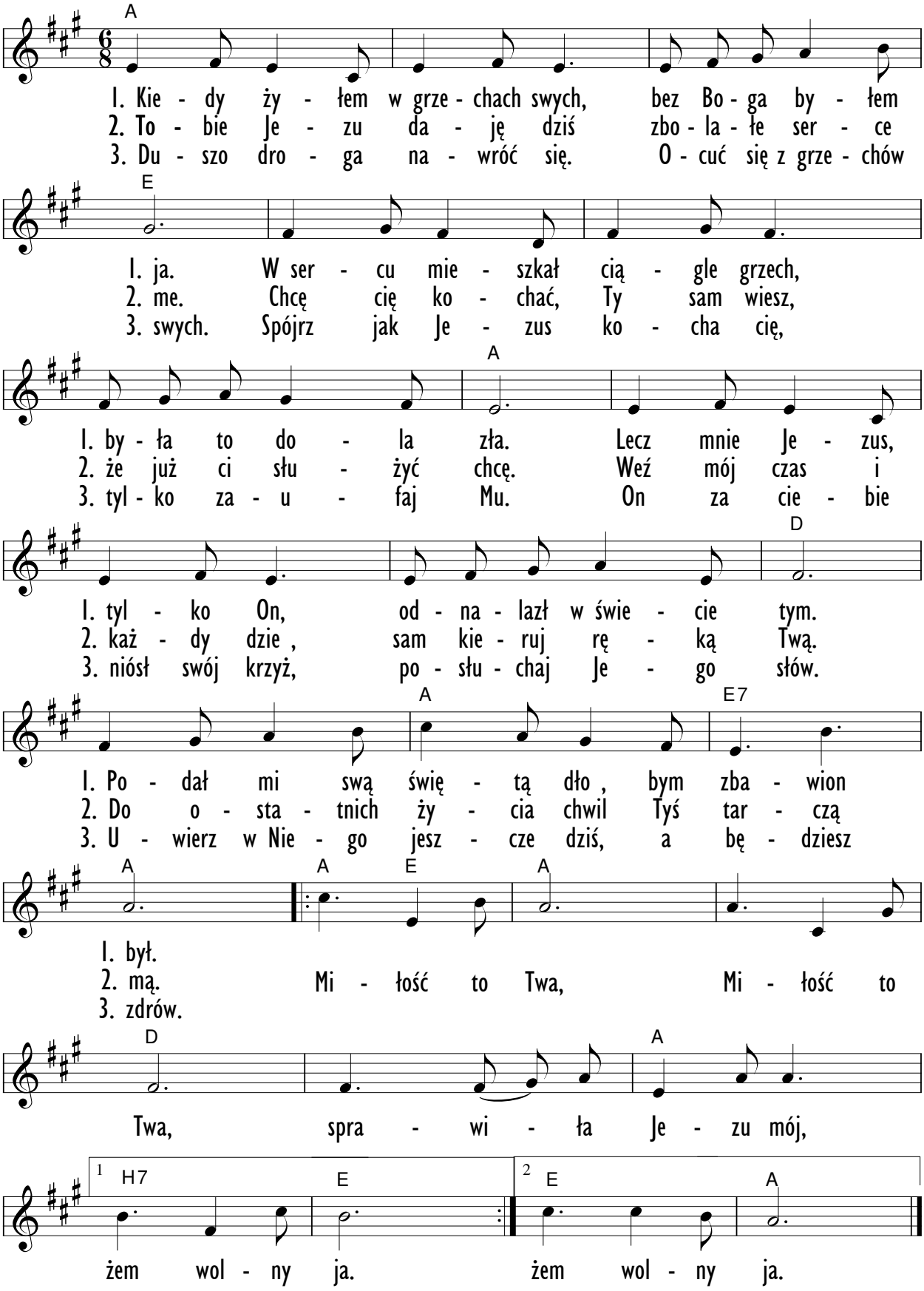

21 *Od Boga z dala*

orys As

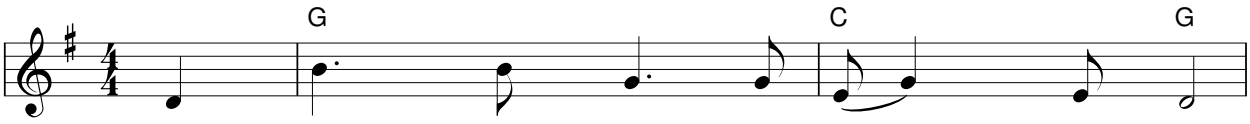

1. Od Bo - ga z da - la szlak mój szedł.
2. Tak wie - le zma - rno - wa - łem lat.
3. Zmę - czo - ny grze - chem ro - nię łzy.
4. Świat roz - bił, zła - mał ser - ce me.

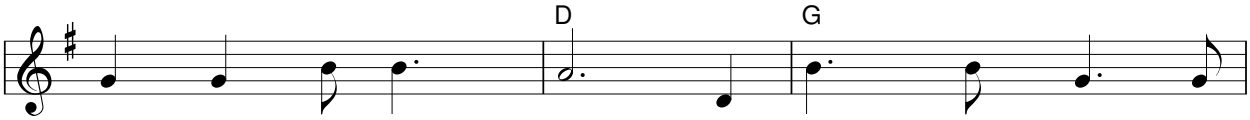

1. Te - raz wra - cam już. Za dłu - go mnie u -
2. Te - raz wra - cam już. Me si - ły, mło - dość
3. Te - raz wra - cam już. Twa mi - łość, wiem, prze -
4. Te - raz wra - cam już. Oj - cow - ski dom spo -

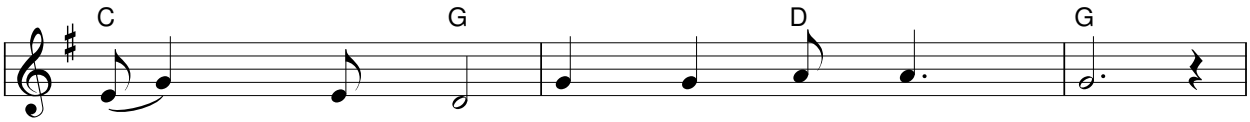

1. si - dlał grzech. Te - raz wra - cam już.
2. za - brał świat. Te - raz wra - cam już.
3. ba - czy mi. Te - raz wra - cam już.
4. ko - jem tchnie. Te - raz wra - cam już.

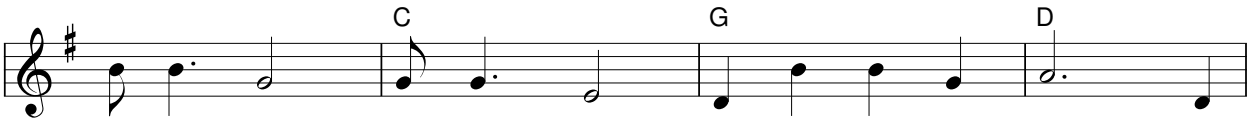

Oj - cze mój, wra - cam już! Przyj - mij dzie - cię swe. Do

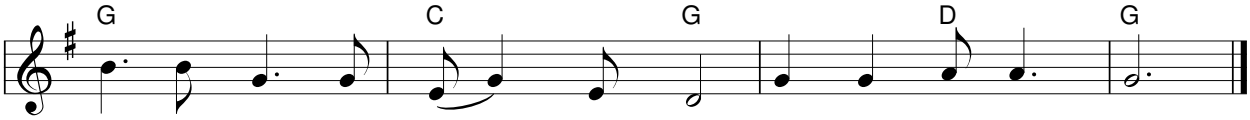

do - mu wra - cam z błę - dnych dróg. Dość już błą - kać się.

22 *Śpiewałem o Boże*

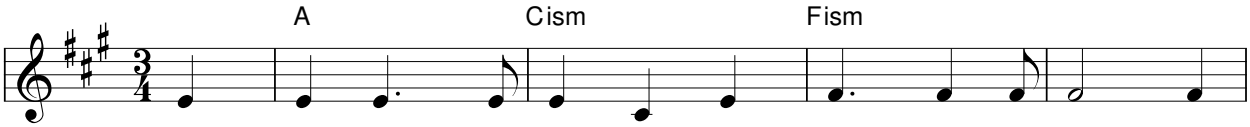

1. Śpie - wa - łem, o Bo - że, swą pieś w ciem-ną noc. Jej
2. Wśród ży - cia ciem-no - ści szu - ka - łem co dzie pro -
3. Do dziś jesz - cze i - dę przez mia - sta i wsie i

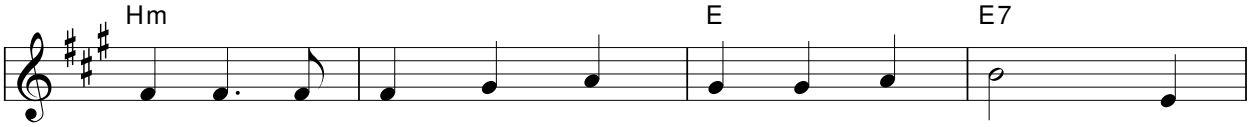

1. e - cho prze-brzmia - ło, a ja my - ślę drżąc. Czyś
2. mie-nia świa - tło - ści, lecz wciąż ba - łem się. Czyś
3. szu - kam tej dro - gi, gdzie Ty cze - kasz mnie. Boś

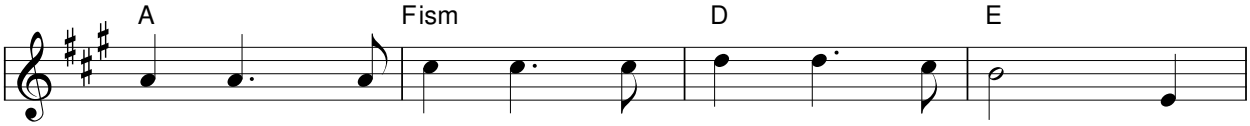

1. Ty mnie u - sły - szał, czy znasz i - mię me?
2. Ty mnie u - sły - szał, czy znasz i - mię me? Przy -
3. Ty mnie u - sły - szał, Ty znasz i - mię me.

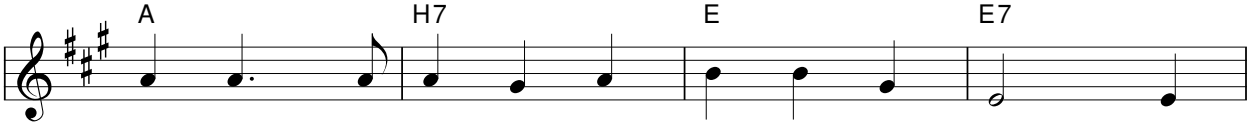

cho - dzę z da - le - ka i wciąż szu - kam Cię. Przy -

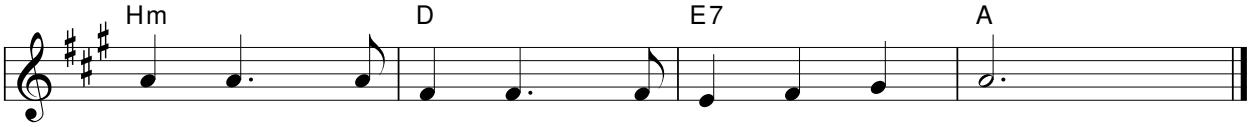

cho - dzę z da - le - ka i wciąż szu - kam Cię.

23 *Na mej drodze stanął Jezus*

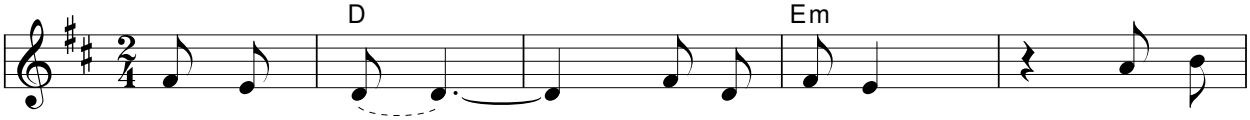

1. Na mej dro - dze sta - nął Je - zus. Za - pu -
2. Je - szcze dziś, je - szcze te - raz, gdy u -
3. Je - zus, Mistrz nasz i Zba - wi - ciel, On jest

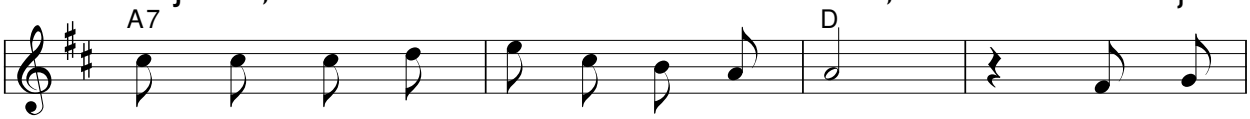

1. kaw - szy mi do ser - ca wy - rzekł to: „Wpuść do
2. sły - szysz me - go Pa - na mi - ły głos, nie za -
3. szczę-ściem, Pa - nem ju - tra, sło - cem dnia. Bę - dzie

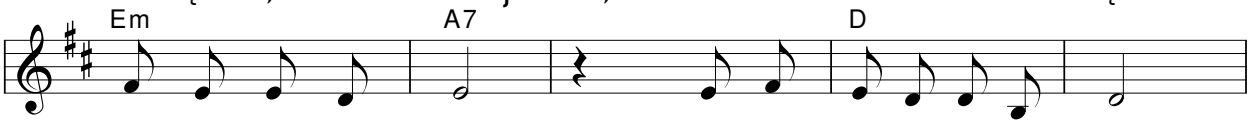

1. ser - ca twe - go mnie, poz - wól mi od - no - wić je.
2. twar - dzaj swe - go serca, poz - wól Mu do nie - go wejść.
3. nam po - ma - gał wszędzie, po - przez ży - cie bę - dzie wiódł.

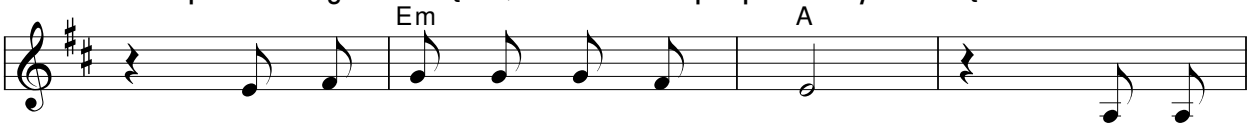

1. Ja miesz - ka - nie zro - bię w nim, zaw - sze
2. By tak jak mym Pa - nem jest, Two - im
3. I do nie - ba gór - nych stron, do swej

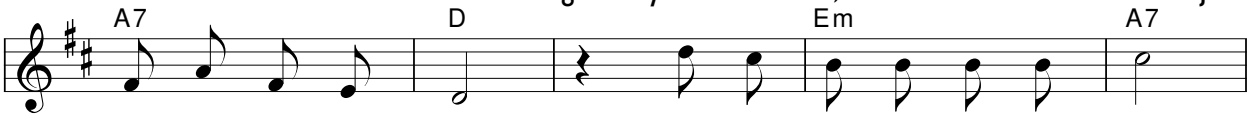

1. bę - dę Pa - nem twym. Wpuść do ser - ca twe - go mnie,
2. tak - że już mógł być. Nie za - twar - dzaj swe - go serca,
3. chwa - ły weź - mie nas. Bę - dzie nam po - ma - gał wszędzie,

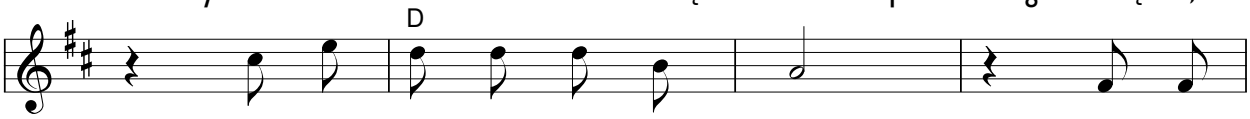

1. poz - wól mi od - no - wić je. Ja miesz -
2. poz - wól Mu do nie - go wejść. By tak
3. po - przez ży - cie bę - dzie wiódł. I do

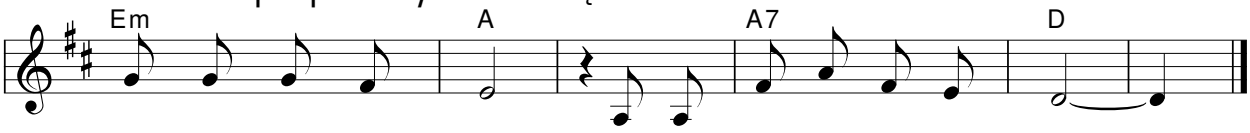

1. ka - nie zro - bię w nim, zaw - sze bę - dę Pa - nem twym”.
2. jak mym Pa - nem jest, Two - im tak - że już mógł być.
3. nie - ba gór - nych stron, do swej chwa - ły weź - mie nas.

24 *Spójrz, na Golgoty wzgórzu tam*

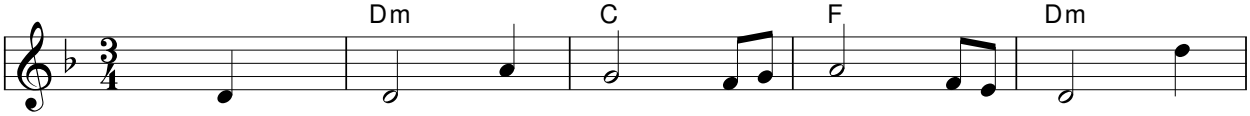

1. Spójrz, na Go - lgo - ty wzgó - rzu tam naj -
2. Choć ma - ło świat po - ję - cia ma, jak
3. Nasz Je - zus zmarł, by zba - wić nas, od -
4. By zba - wić nas od na - szych win, Zba -
5. Jak do - bry jest Zba - wi - ciel nasz! Z Nim

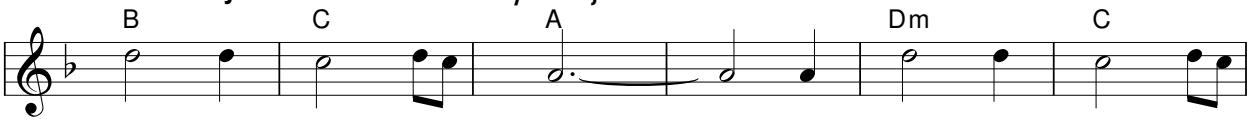

1. wię - kszy cud się stał! Tam Zbaw - cą stał się
2. wie - le cier - piał On. Wy - star - czy mi już
3. pu - ścić grze - chy nam. I przez swą śmierć wpro -
4. wi - ciel ży - cie dał. On chce, by każ - dy
5. zaw - sze bło - go być. Spo - glą - dać wciąż na

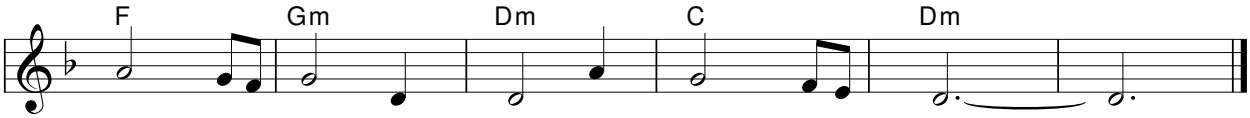

1. Bo - ży Syn, za grzesz - nych ży - cie dał.
2. uf - ność ta, że za - mnie po - niósł zgon.
3. wa - dzić wraz do swych nie - bie - skich bram.
4. ży - cie z Nim i wie - czne szczę - ście miał.
5. Je - go twarz i w ła - sce Je - go żyć

25 *Do krzyża przybili Pana chwał*

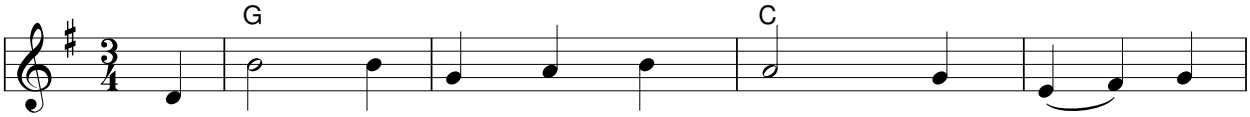

1. Do krzy - ża przy - bi - li Pa - na chwał i
2. Ko - ro - nę z cier - nia wło - ży - li Mu na

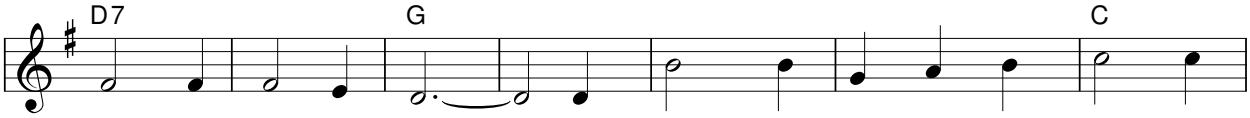

1. tak mę - czy - li Go. Za cie - bie, za mnie On u - marł
2. gło - wę peł - ną czci. W niej mo - ich grze - chów są kol - ce

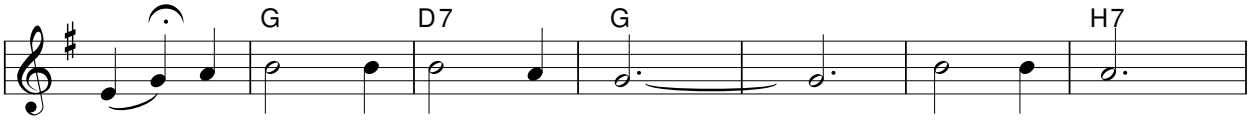

1. tam! Czyś już zro - zu - miał to?
2. też. O Pa - nie wy - bacz mi!

U - marł Pan,

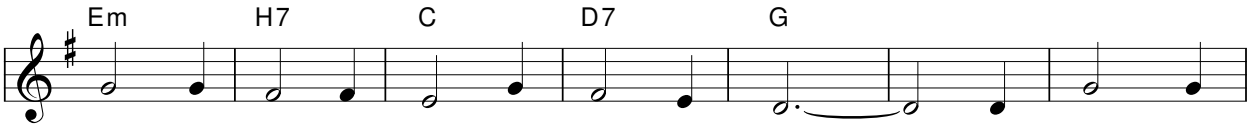

u - marł Pan, zro - zu - mieć chciej to dziś. W tej śmier - ci

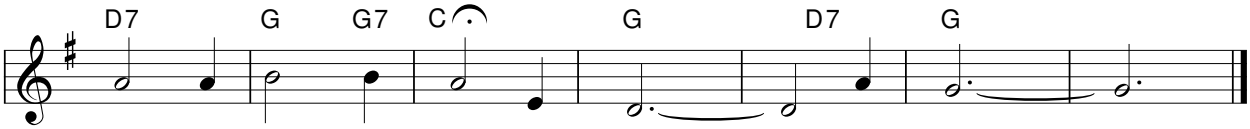

two - je ży - cie jest! Mi - łość to krzyż!

26 *On za mnie zmarł*

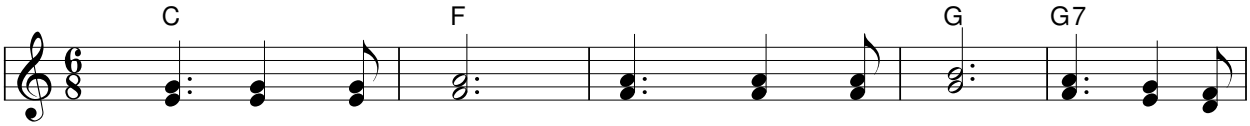

On za mnie zmarł, za cie - bie zmarł na Gol - go -

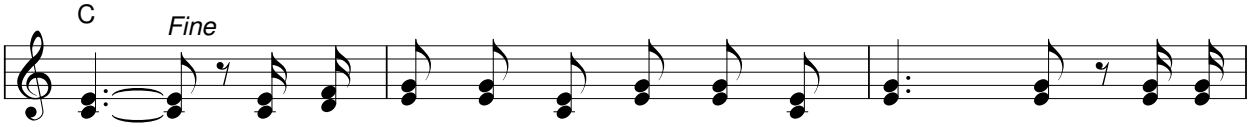

1. Je - go rę - ka wyr - wa - ła mnie z grze - chu, Je - go
cie. 2. Je - go rę - kę przy - bi - to do krzy - ża, Je - go
3. Je - go rę - ka, przy - bi - ta gwoź - dzia - mi, dziś do

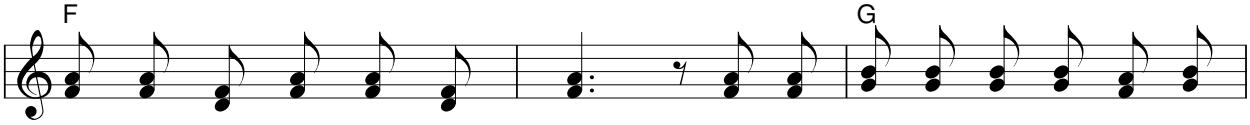

1. rę - ka wyr - wa - ła mnie z trwóg. O - na peł - na mi - ło - ści dla
2. rę - kę przy - bi - to na wskroś. O - na zno - sić mu - sia - ła cier -
3. cie - bie wy - cią - ga się też. Weź tę rę - kę swo - je - go Wy -

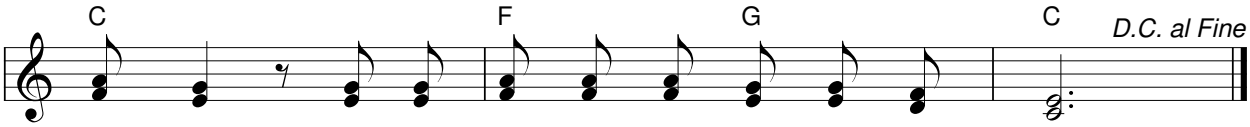

1. śle - pych, wie - dzie mnie pew - nie w oj - cow - ski próg.
2. pie - nia, o tym chcę śpie - wać wiecz - nie i wciąż.
3. baw - cy, po - pro - wa - dzi cię pew - nie, o wierz.

27 *Za trzydzieści srebrników*

oryg. Es

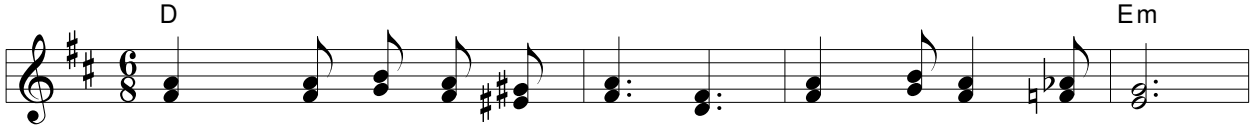

Za trzy - dzieś - ci sre - brni - ków był wy - da - ny Pan.

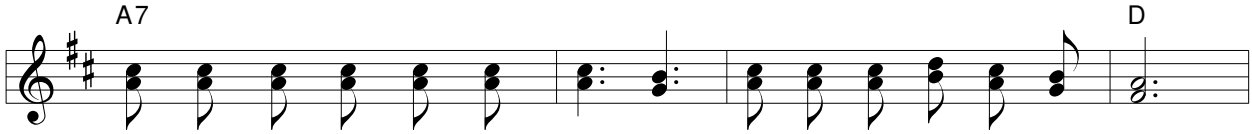

W su - mie trzy - dzies - tu sreb - rni - ków kry - ła się zdra - da i kłam.

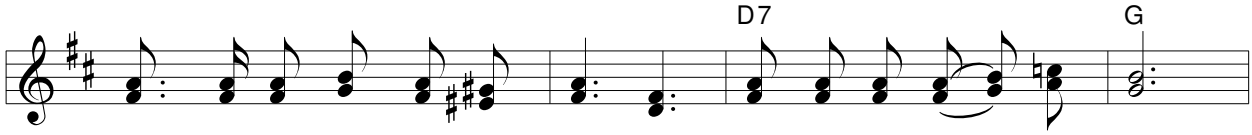

Ja swo - je ży - cie i ser - ce skła - dam u Je - go nóg.

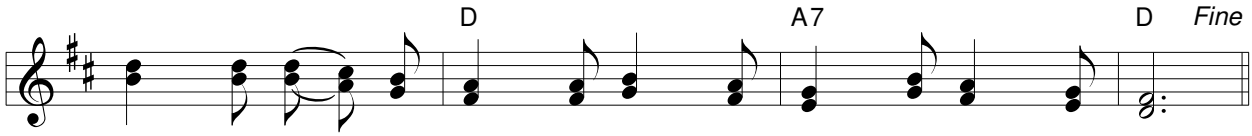

Głę - bię Je - go ła - ski wi - dzę, On mój Pan i Wódz.

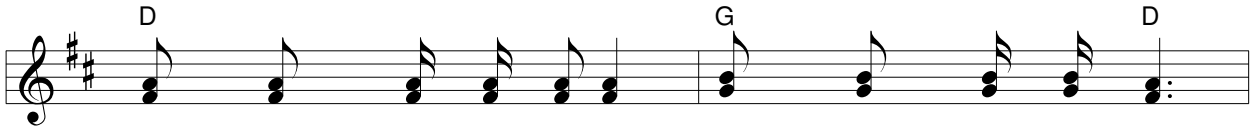

1. Z nie - ba zszedł Zba - wi - ciel, a - by zba - wić nas.
2. Sła - wa i bo - ga - ctwo krót - ko w ży - ciu trwa.
3. Dzi - siaj głos pro - ro - czy jesz - cze w świe - cie tkwi.

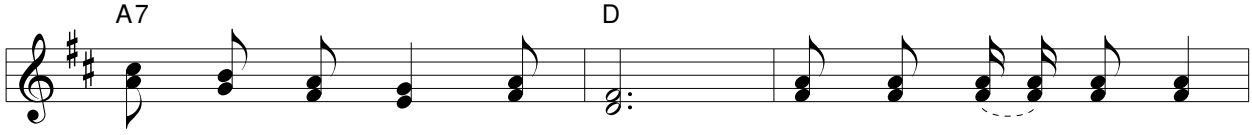

1. Bo - ży od - rzu - casz dar. Sreb - ro so - bie skar - bisz,
2. Wszy - stko tu ma swój bieg. W grze - chu zo - sta - je stęs -
3. W ser - ca swój po - kój śle. Głos zba - wien - ny brzmi,

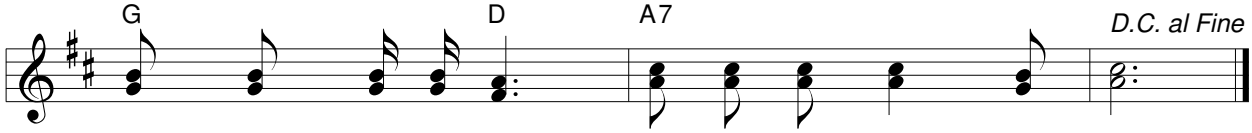

1. trwo - nisz dro - gi czas. Szczę - ście chce dać bez miar.
2. knio - na du - sza twa. Zbli - ża wie - czno - ści brzeg.
3. o - twórz ser - ca drzwi, poz - wól Mu wejść w życie twe.

28 *Jezus Chrystus za mnie zmarł*

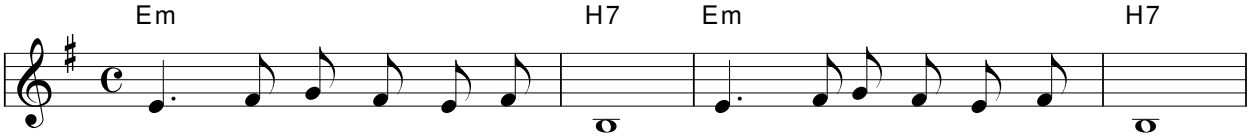

1. Je - zus Chry - stus za mnie zmarł. I za cie - bie Chry - stus zmarł.
2. Je - zus dla mnie dro - gą jest. I dla cie - bie dro - gą jest.

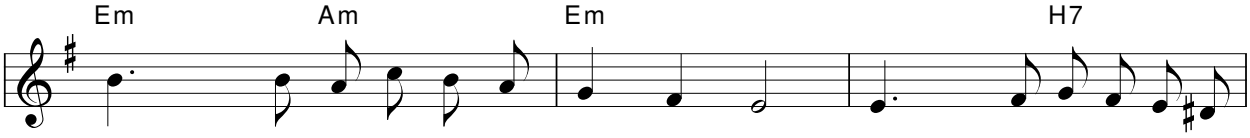

1. On za ca - ły świat na krzy - żu zmarł. I na sie - bie wi - ny
2. On do Oj - ca chce pro - wa - dzić nas. On na sie - bie wi - ny

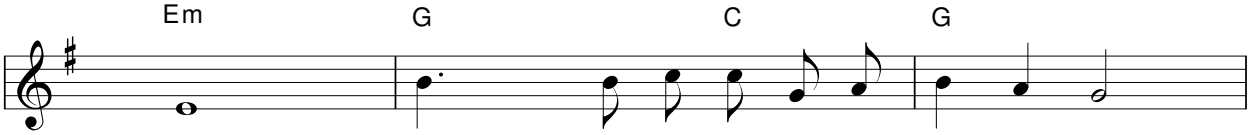

1. wziął. Pa - nie, dzię - ki Ci żeś zba - wił mnie,
2. wziął. Spójrz, od wie - ków Pan też ko - cha Cię.

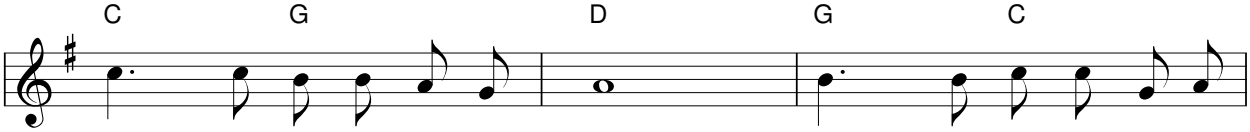

1. Two - ja łas - ka dla mnie jest. Dzię - ki Ci, że zmy - łeś
2. Wiecz - ną ra - dość dać ci chce. Wszy - stkie swo - je grze - chy

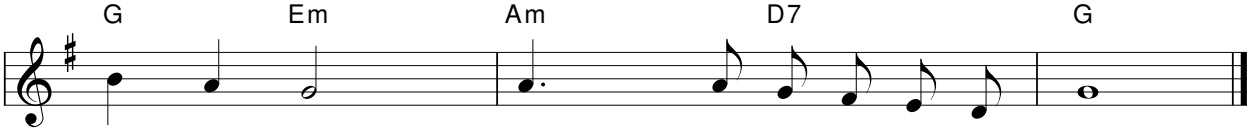

1. grze - chy me, ja chcę zaw - sze z To - bą być.
2. wy - znaj Mu. Je - go mi - łość przy - jąć chciej.

29 *W tej ciszy*

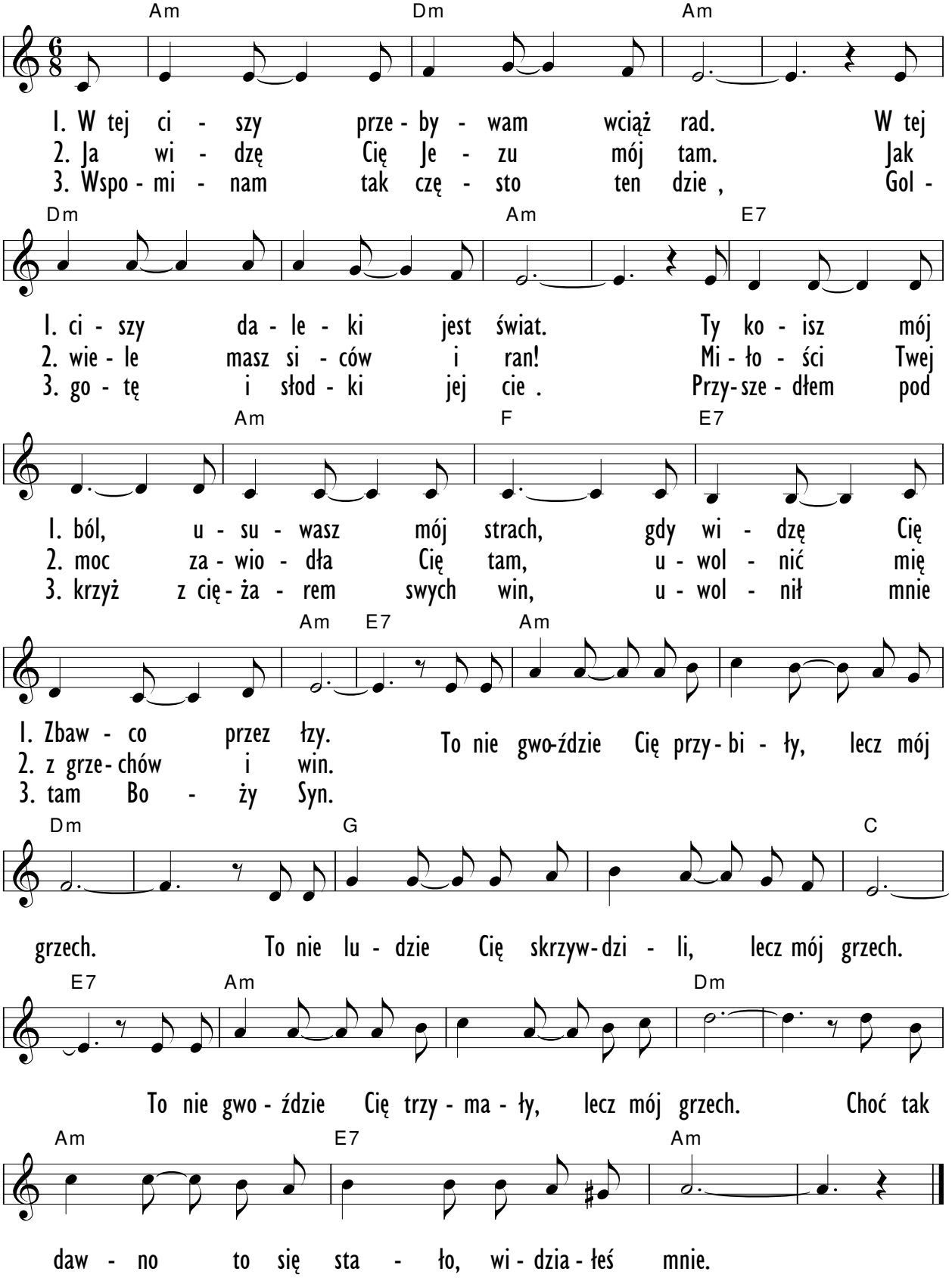

30 *Ręce Jezusowe*

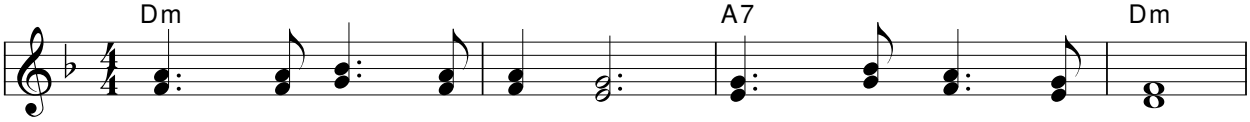

1. Rę - ce Je - zu - so - we po - dnie - sio - ne wzwyż.
2. Ni - by kwia - ty li - lii, śnie - żna rąk tych biel.
3. Rę - ce, któ - re ko - ją wszel - ki ser - ca ból.
4. Rę - ce, co krwa - wi - ły od krzy - żo - wych ran.
5. Rę - ce Je - zu - so - we wszy - stkich o - bjąć chcą.

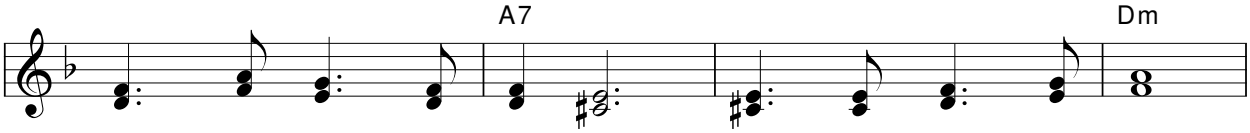

1. Rę - ce, któ - re za mnie nio - sły cięż - ki krzyż.
2. Mi - łość współ - czu - ją - ca, rąk tych je - den cel.
3. Kto ma ta - kie rę - ce? Tyl - ko Je - zus król.
4. Rę - ce zba - wia - ją - ce ma mój Je - zus Pan.
5. Przyjdź do rąk tych cud - nych z ca - łą wi - ną swą.

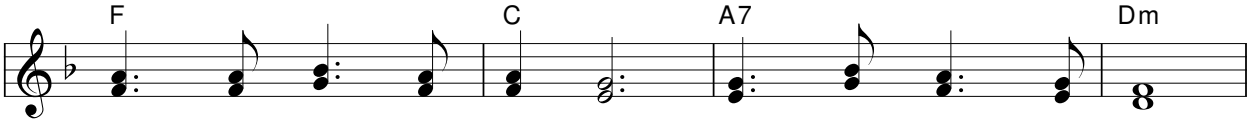

1. Rę - ce, co czy - ni - ły tyl - ko do - bro wkrąg.
2. Rę - ce, któ - re cho - rych u - pew - nia - ły krok.
3. Rę - ce, co mno - ży - ły gło - dnym ry - by, chleb.
4. W rę - kach tych na - dzie - ję po - ło - ży - łem swą.
5. Nie wiesz jak je poz - nać, świę - te rę - ce te?

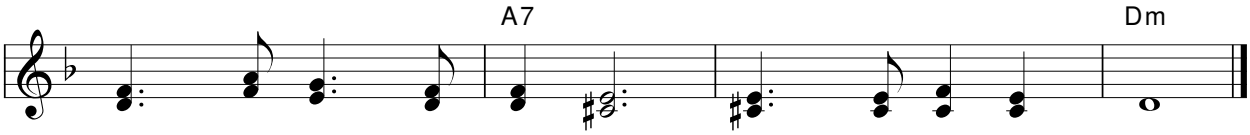

1. Al - le - lu - ja! Śpie - waj: „Cześć dla świę - tych rąk!”.
2. Z prze - ba - cze - nia da - rem przy - wra - ca - ły wzrok.
3. Rę - ce, co wskrze - sza - ły mar - twy gli - ny zlep.
4. O - ne mnie pro - wa - dzą wą - ską dro - gą cną.
5. Ra - ny dwie od gwoź - dzi i za - krze - pła krew.

31 *Drogi Jezu*

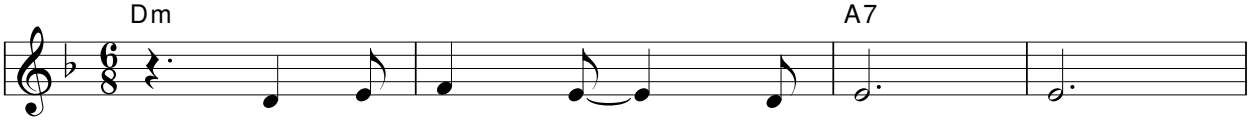

1. Dro - gi Je - zu chcę z To - bą
2. Dro - gi mój przy - ja - cie - lu

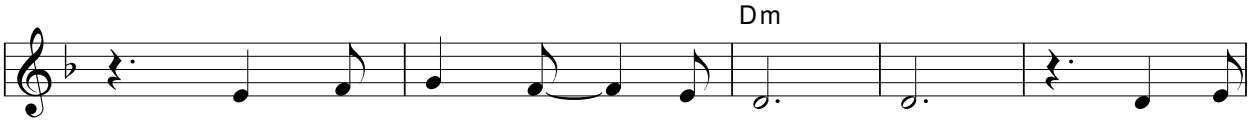

1. dziś roz - po - cząć swe ży - cie. Je - stem
2. spoj - rzyj szcze - rze na sie - bie. Nie wierz

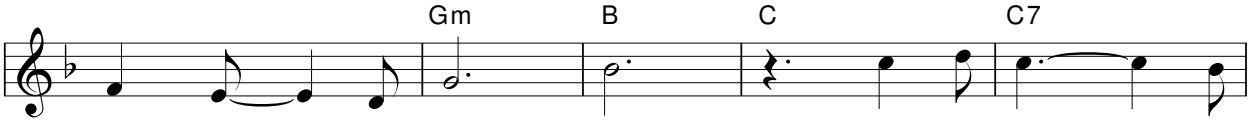

1. świa - dom swej nę - dzy, cóż u - czy - nię
2. już włas - nym si - łom, o - ne zgu - bne

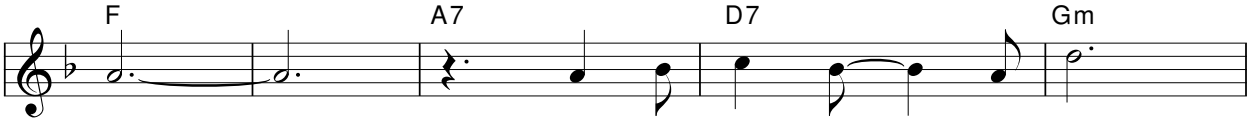

1. sam? Przyj - dę, zło - żę u Cie -
2. są. Je - zus chce ci do - po -

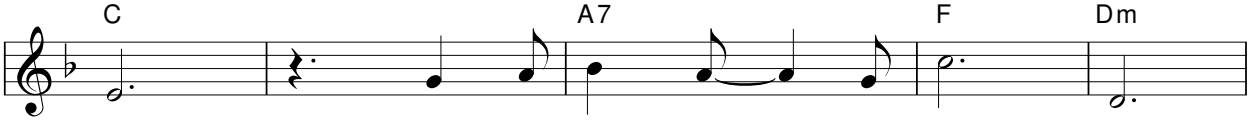

1. bie o - grom grze - chów, prze - wi - nie .
2. móc. Tyl - ko Je - mu za - u - faj.

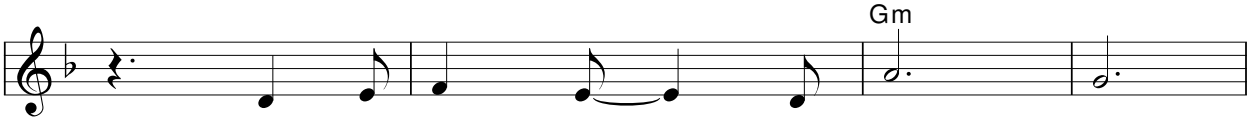

1. Ty mnie zno - wu pod - nie - siesz,
2. On cię wes - prze swą ła - - ską,

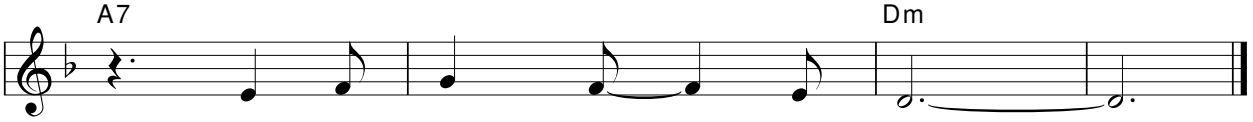

1. po - kój w ser - ce mi dasz.
2. więc już zde - cy - duj się!

32 *Dlaczego ja*

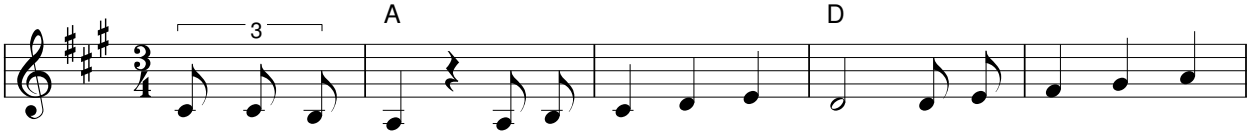

1. Dla - cze - go ja? Cóż ja mo - głem Ci dać, czym za - słu - żyć na
2. Wy - pró - buj mnie. Je - śli chcesz Pa - nie mój, pój - dę z To - bą przez

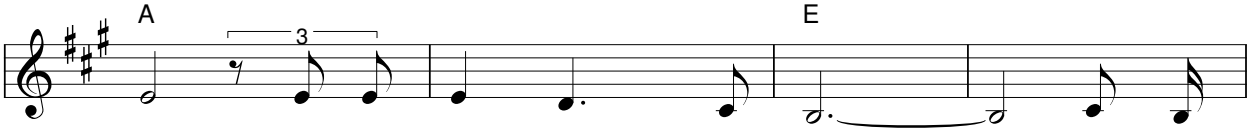

1. dar, ja - ki Ty da - łeś mi? Po - wiedz
2. świat, a - by spła - cić mój dług. Po - móż

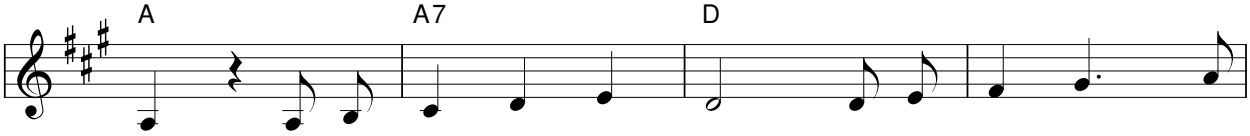

1. mi, co zro - bi - łem, że Ty swą do - bro - cią bez
2. mi, znaj - dę ta - kich jak ja, za - nim od - kry - łem

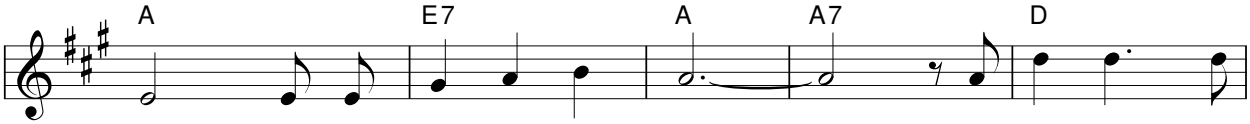

1. miar, o - bsy - pu - jesz mnie wciąż?
2. Cię, przy - pro - wa - dzę ich tu.

O, po - móż mi

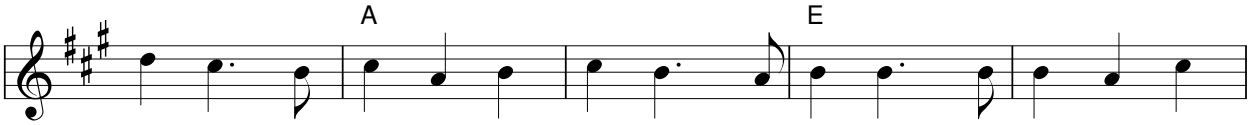

Je - zu, bom dar swój u - tra - cił, o, prze - bacz i u - słysz mój

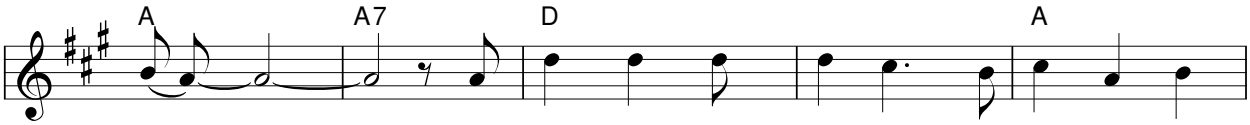

głos. Wiem te - raz kim je - stem, bez Cie - bie bym

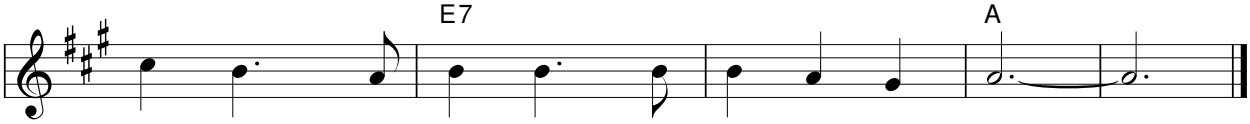

zgi - nął. W twe rę - ce więc skła - dam mój los.

33 *Tak szukałem czegoś wciąż*

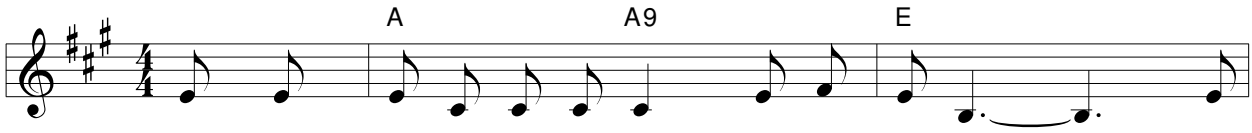

1. Tak szu - ka - łem cze - goś wciąż, jak nie - wia - sta u
2. Wo - da, któ - rą dał mi Pan u - ga - si - ła na

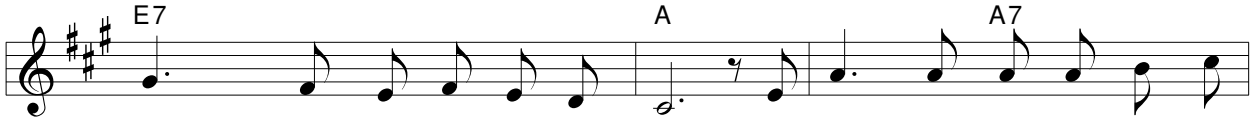

1. źró - dła, gdy z nią mó - wił Pan. Aż raz z ust Je - go u - sły -
2. zaw - sze już pra - gnie - nie me. A tym, co jesz - cze wciąż szu -

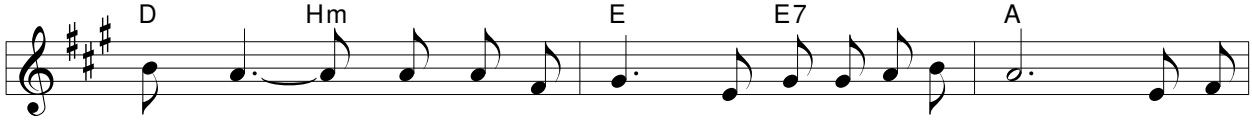

1. sza - łem: „Pij z wo - dy mej, na - peł - nię cię nią sam”. O, na -
2. ka - ją, chce Pan ją dać, tym, któ - rzy pić jej chcą.

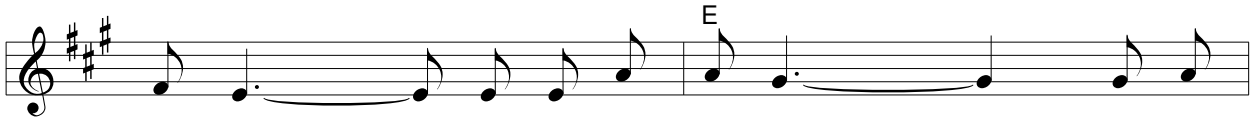

peł - nij mój ku - bek Pa - nie, u - gaś

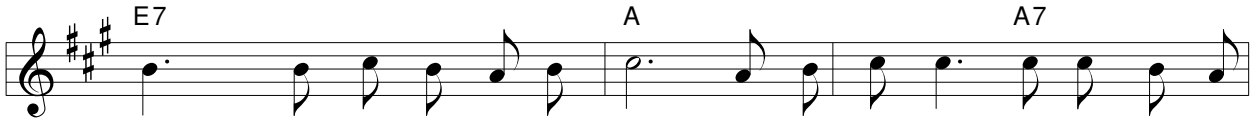

Sam prag - nie - nie du - szy mej. Chle - bem z nie - ba na - syć bym nie

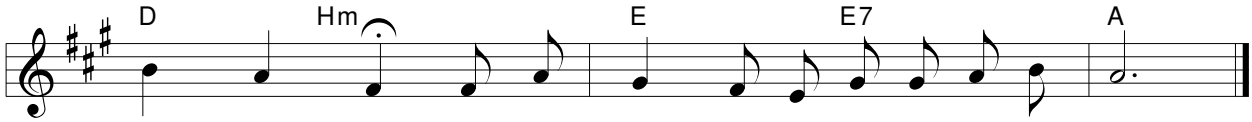

ła - knął już. Du - chem swym ser - ce me na - peł - nić chciej.

34 *Dobry Bóg*

Mat 10:8

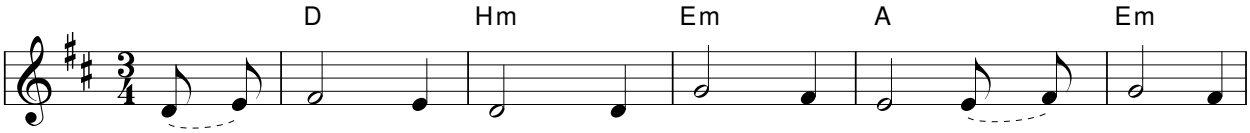

1. Do-bry Bóg prze - ba - czył grze - chy me. W wiel-kiej Swej mi-
2. Spra - gnio - ny, gło - dny, bie - dny idź. Ze źró - dła

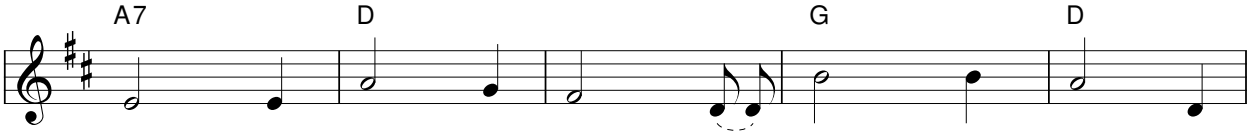

1. ło - ści zba - wił mnie. I roz - ka - zał, a - bym
2. ży - cia mo - żesz pić. Na cie - bie cze - ka

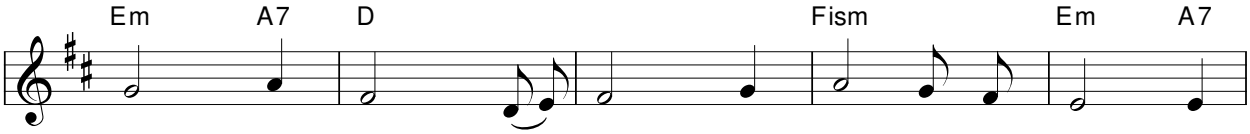

1. przy - szedł tu, po - wie - dzieć wam o mi - ło - ści
2. Chry - stus Pan, cu - dow - ny lek weź-miesz z Je - go

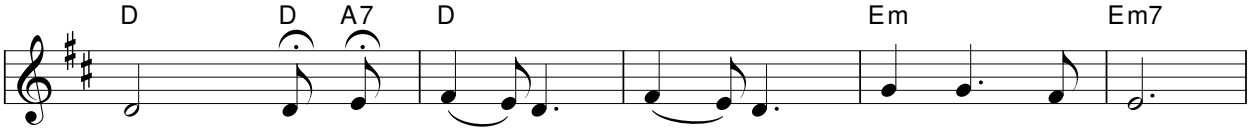

1. tej.
2. ran.

On rzekł: Dar - mo, dar - mo wzią - łeś z mych rąk,

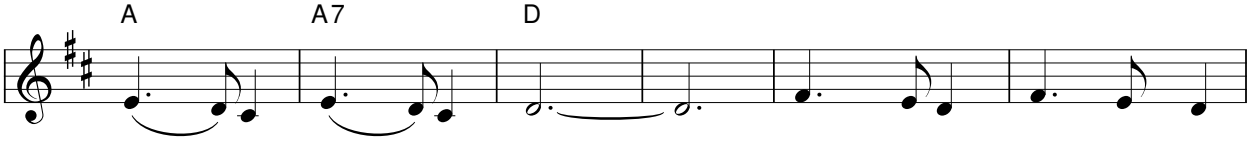

dar - mo in - nym daj. W mo - im i - mie - niu idź

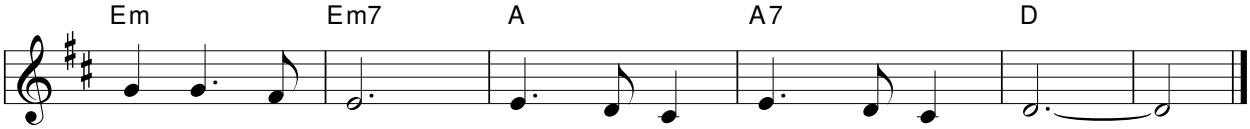

na ca - ły świat, do - brą no - wi - nę im nieś.

35 *Nie bój się*

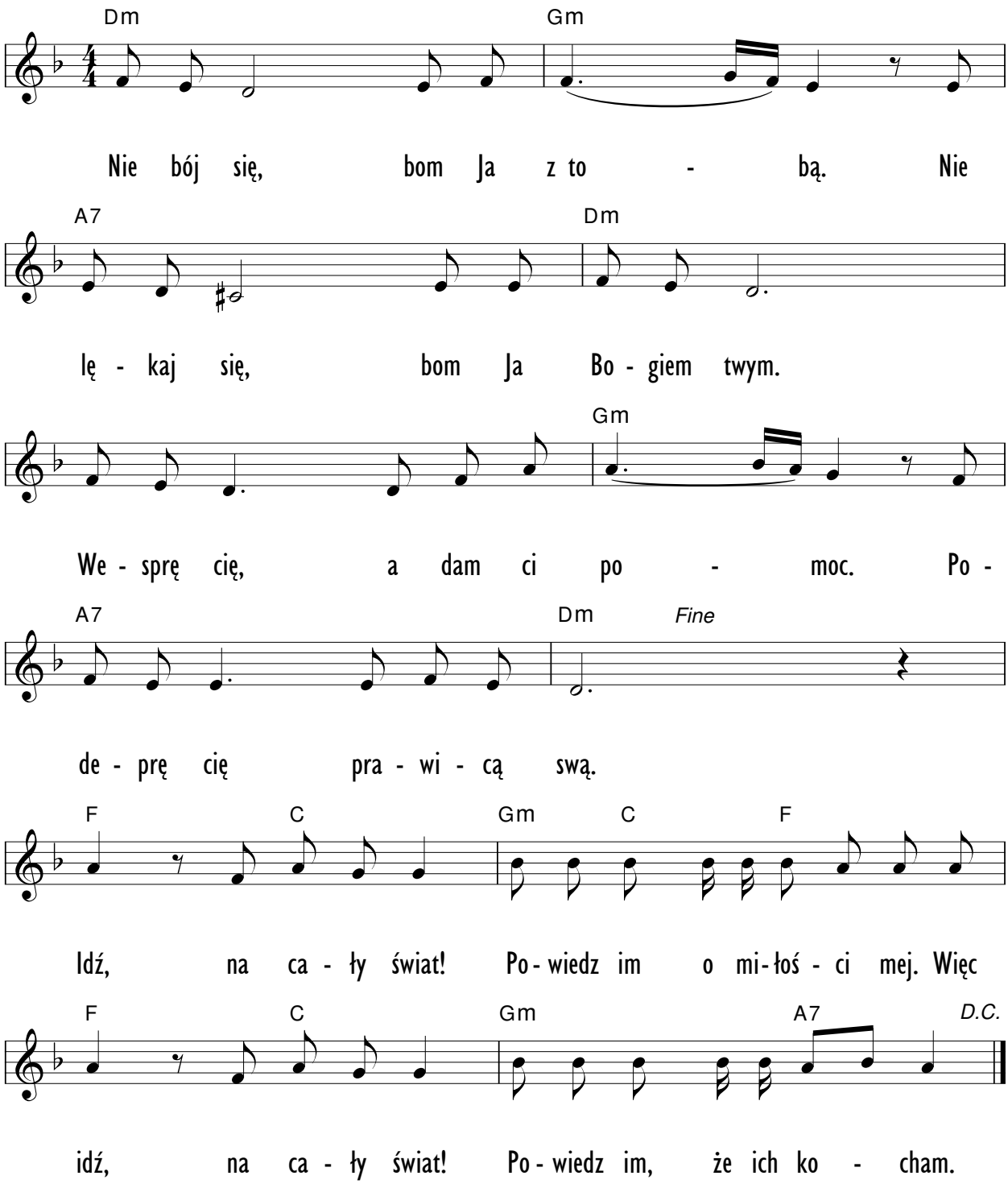

36 *Idź ogłoś to po górach*

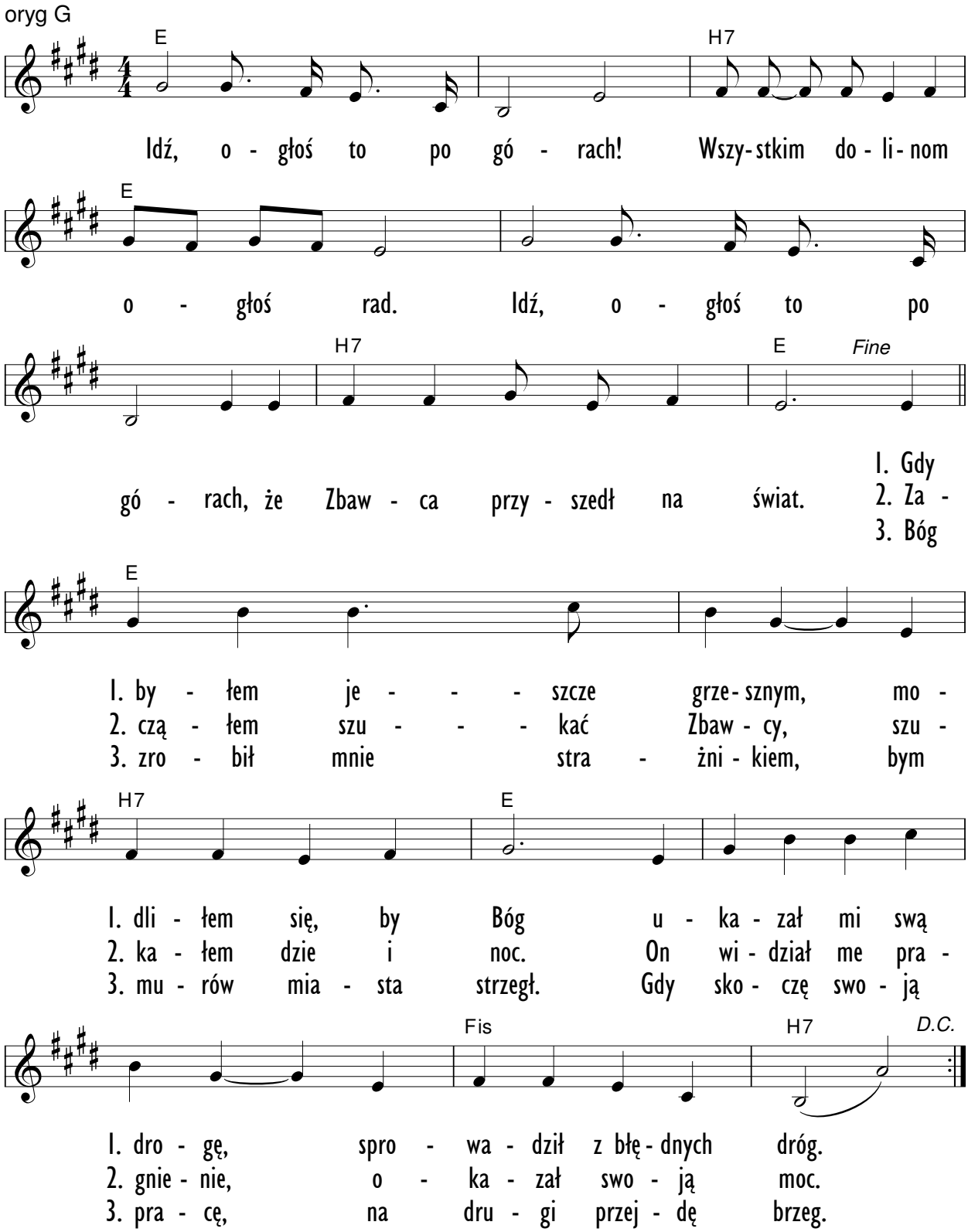

37 *Pewnej nocy łzy z oczu*

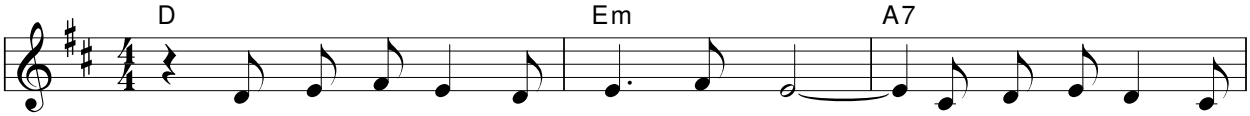

1. Pew-nej no - cy łzy z o - czu mych o - tarł dło-nią swą
Po - tem spoj-rzał na grze - szny świat, po - grą - żo - ny w cie-

2. Nie za - pom - nę tej chwi - li, gdy mnie spot-kał mój
Ja na wzgó-rzu Gol - go - ty za nich ży - cie od -

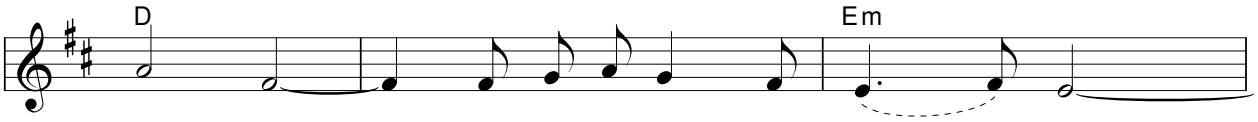

1. Je - zus i po - wie-dział mi: „Nie martw się,
mno - ści i zwra - ca - jąc się do mnie

2. Je - zus. Wte - dy by - łem jak śle - py,
da - łem i u - mar-łem za wszy - stkich,

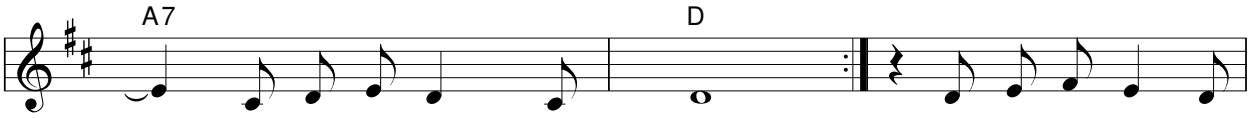

1. jam przy to - bie jest wciąż”.
pe - łen tros - ki tak rzekł:

2. On przy-wró - cił mi wzrok.
a - by każ - dy mógł żyć.

„Po- wiedz lu-dziom, że

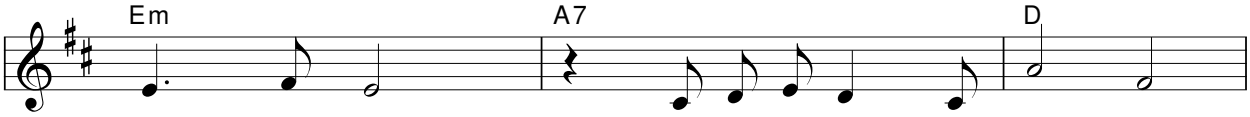

ko - cham ich, że się o nich wciąż tro - szczę.

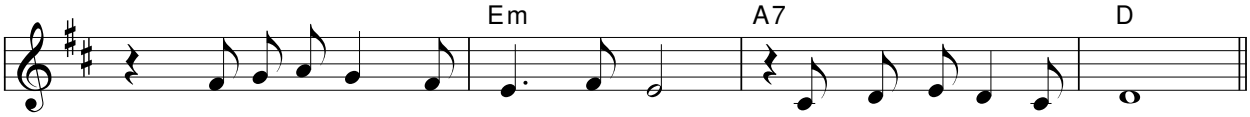

Je - śli ze - szli już z mo - ich dróg, po - wiedz, że szu-kam ich”.

38 *Wiele jest serc*

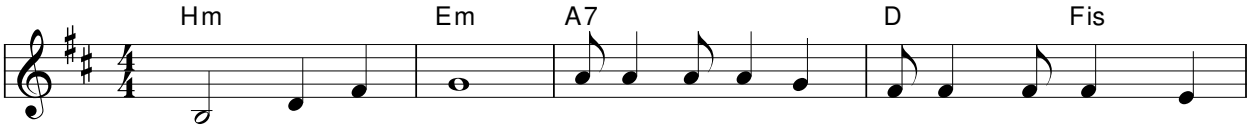

Wie - le jest serc, któ - re cze - ka - ją na E - wan - ge - lię.

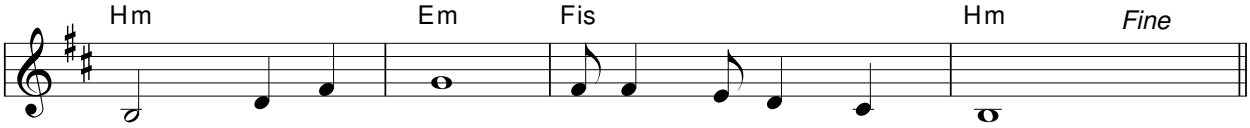

Wie - le jest serc, któ - re cze - ka - ją wciąż.

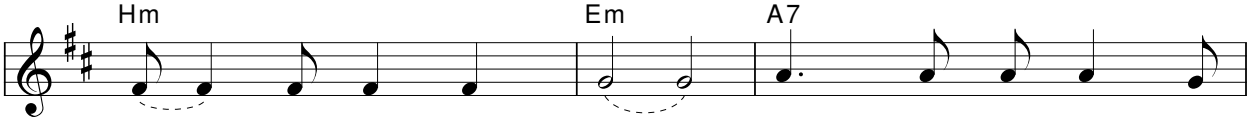

1. Na - peł - nij ser - ce swo - je tym kosz - tow - nym na -
2. Sam zo - baczysz, że Bóg po - pro - wa - dzi cię do
3. Sam zo - baczę, że Bóg po - pro - wa - dzi mnie do

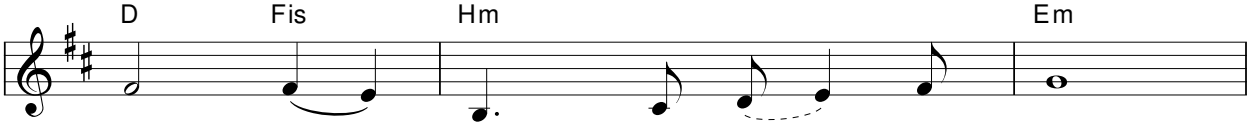

1. sie - niem, a zo - ba - czysz, że Bóg
2. lu - dzi, któ - rych bę - dziesz mógł
3. lu - dzi, któ - rych bę - dę mógł

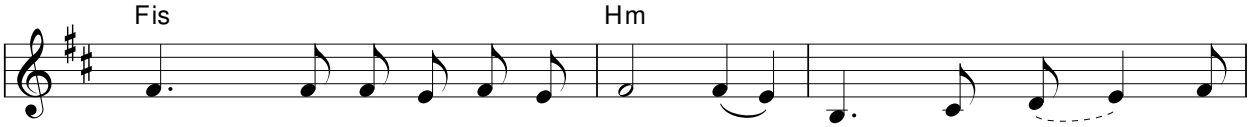

1. po - pro - wa - dzi cię do lu - dzi. A zo - ba - czysz, że
2. za - pro - wa - dzić do Chry - stu - sa. Któ - rych bę - dziesz
3. za - pro - wa - dzić do Chry - stu - sa. Któ - rych bę - dę

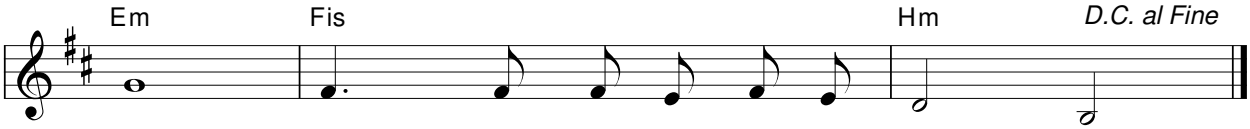

1. Bóg po - pro - wa - dzi cię do lu - dzi.
2. mógł za - pro - wa - dzić do Chry - stu - sa.
3. mógł za - pro - wa - dzić do Chry - stu - sa.

39 *Przyrzekałem Twe słowo wypełniać*

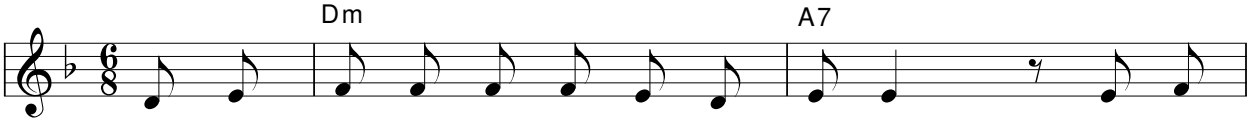

1. Przy-rze - ka - łem Twe sło - wo wy - peł - niać, nie u -
2. By - łem bied - ny, sa - mot - ny w tym świe - cie, bez na -
3. Je - śli chcesz przy - ja - cie - lu żyć wiecz - nie, je - śli

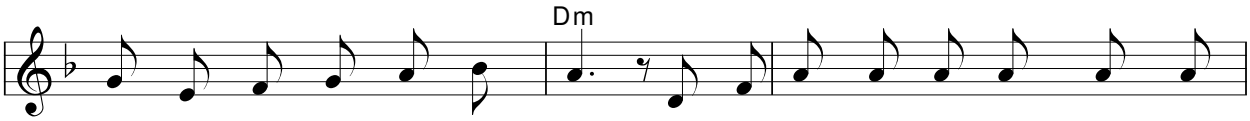

1. le - gać po - ku - som wśród zła. I swe ży - cie dla Cie - bie poś -
2. dzie-i był każ - dy mój krok. Two - ja łas - ka i krew grzech mój
3. chcesz radość z rąk Pa - na wziąć. Cał - ko - wi - cie dziś Je - mu się

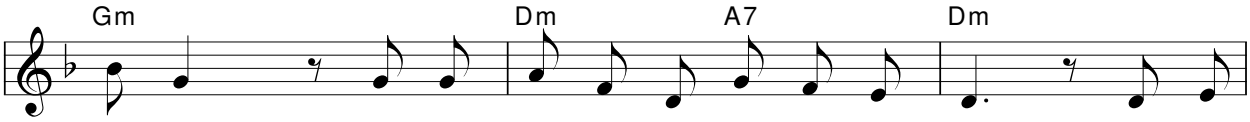

1. wię - cić, gdy zba - wi - łeś pew - ne - go mnie dnia.
2. zmy - ła, zdję - ła cię - żar gnio - tą - cych mnie trosk. Oj - cze
3. od - daj i do śmier - ci po - słu - sznym Mu bądź.

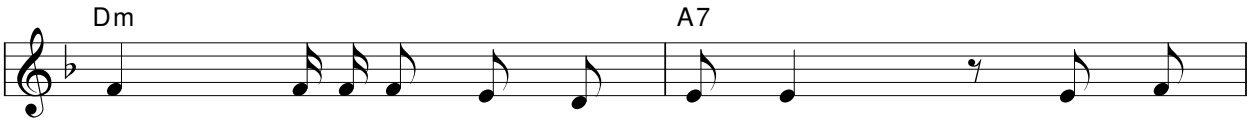

nasz, któ - ry jes - teś na nie - bie i na

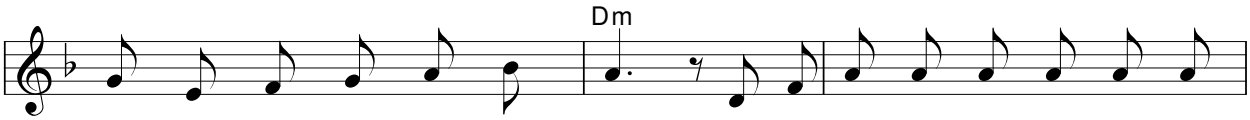

zie - mi i wszę - dzie Twój duch. Zsy - łaj z nie - ba chleb dla nas co -

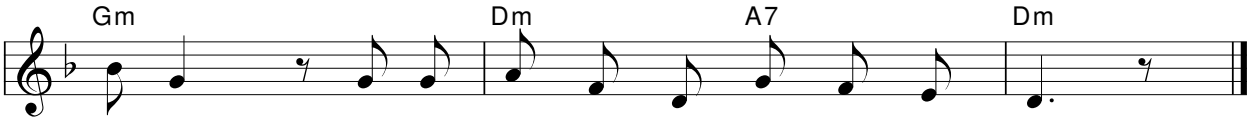

dzien - ny i w mi - ło - ści swej prze - bacz nasz dług.

40 *Alleluja! Pan Jezus zbawił mnie*

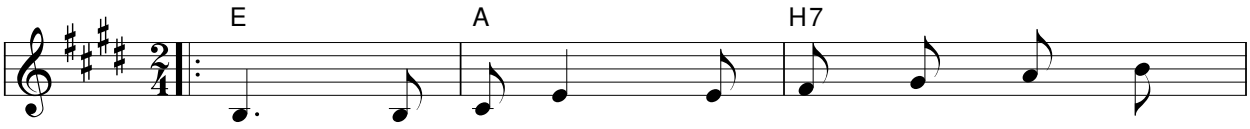

Al - le - lu - ja, Pan Je - zus zba - wił

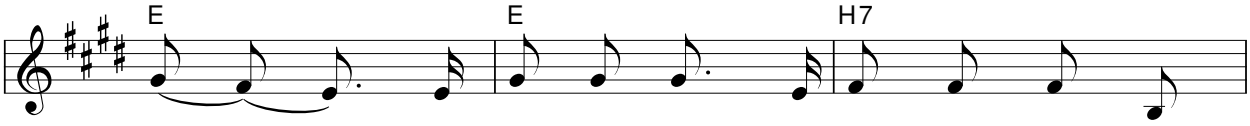

mnie! Zgu - bi - łem się, On zna - lazł mnie, przy -

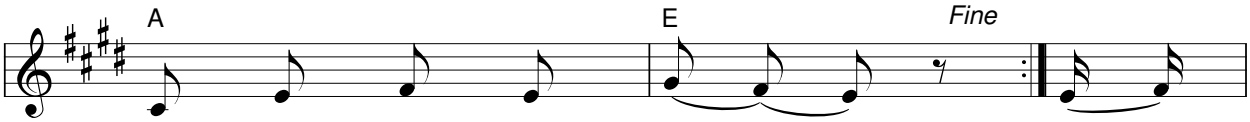

wró - cił mi mój wzrok. Chcę

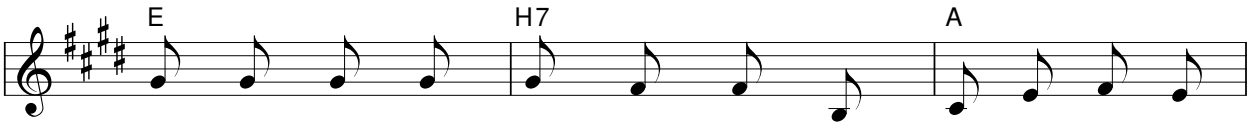

gło - śno mó - wić wszy - stkim wkrąg, że Je - zus ko - cha

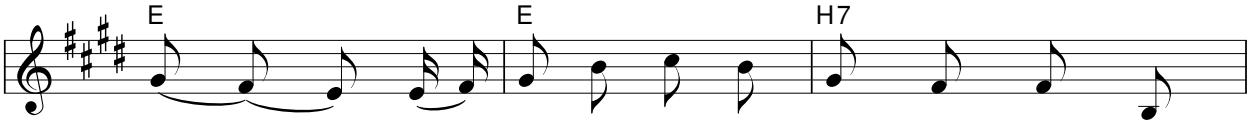

mnie. Jak On o - pu - ścił chwa - łę swą i

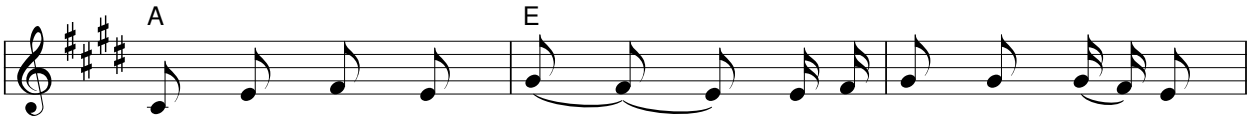

przy - szedł na ten świat. Przy - ja - cie - lem mo - im

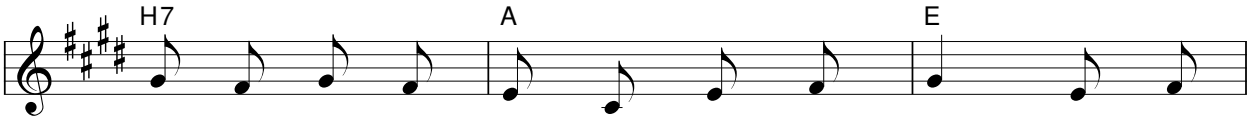

Je - zus, jak wspa - nia - łym, wier - nym On! Co dzie

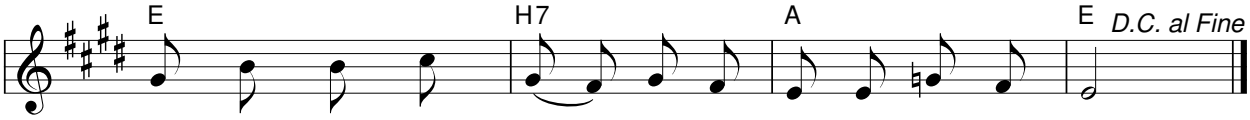

pra - gnę wznieść swój głos, by w mo - dli - twie wiel - bić Go.

41 *Cudowna, Boża łaska*

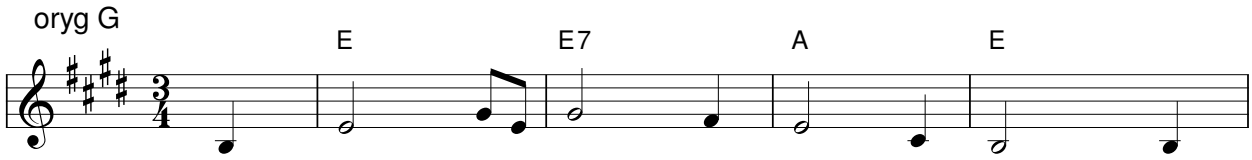

1. Cu - dow - na, Bo - ża łas - ka ta zba -
2. Ta łas - ka wla - ła Bo - ży strach w ka -
3. Lecz łas - ka po - dźwi - gnę - ła mnie i
4. O, Bo - że, dzię - ki, dzię - ki Ci za

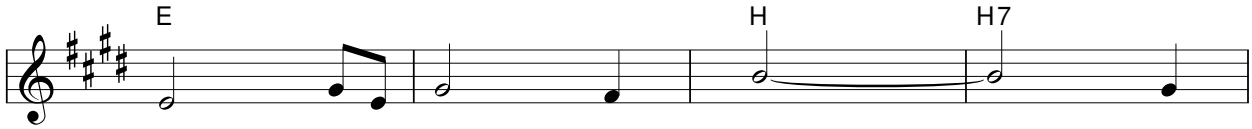

1. wi - ła z grze - chów mnie. Zgu -
2. mien - ne ser - ce me. I
3. na - przód wie - dzie wciąż. Przez
4. cud - ną łas - kę Twą! Do

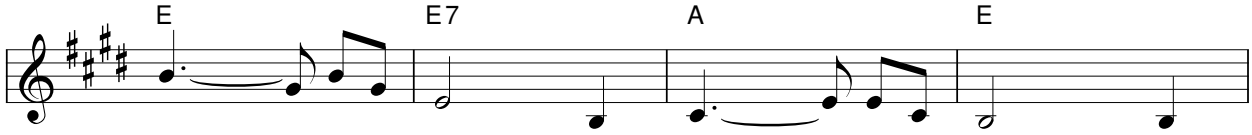

1. bio - ny, nę - dzny by - łem ja, lecz
2. wte - dy zo - ba - czy - łem w łzach, żem
3. ciem - ne i burz - li - we dnie, tam
4. nóg Twych pa - dam w kor - nej czci. Nie -

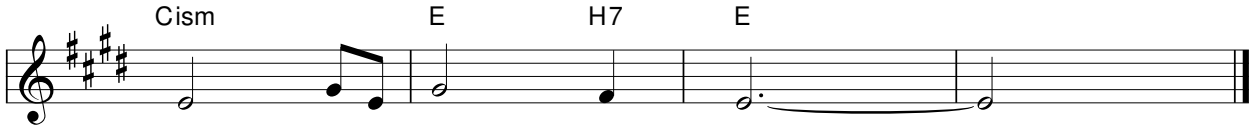

1. te - raz cie - szę się.
2. na prze - pa - ści dnie.
3. gdzie Oj - cow - ski dom.
4. bio - sa chwa - łą brzmią.

„Albowiem Sło cem i tarczą jest Pan, Bóg,
Łaski i chwały udziela Pan,
Nie odmawia tego, co dobre, tym,
Którzy żyją w niewinności.“

Ps 84:12

„A tak ci, których odkupił Pan, Niech się
nawrócą i przyjdą, do Syonu z śpiewaniem,
A wesele niech będzie nad głową ich,
wesela i radości niech dostąpią, a niech
uciecze smutek i wzdychanie."

Iz 51:11

42 *Każdy w życiu szuka szczęścia*

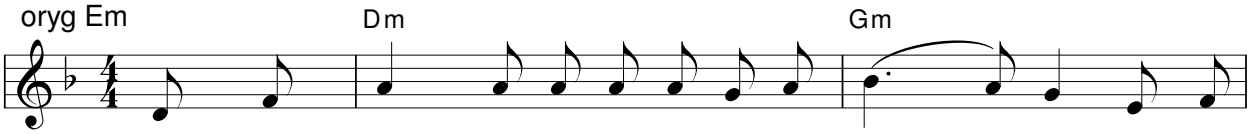

1. Tak już jest, każ - dy w ży-ciu szu - ka szczę - ścia, każ - dy
2. Szczę - ściem mat - ki są czys - te o - czy dziec - ka, szczę-ściem
3. I ja też tak błą - dzi - łem, i szu - ka - łem, i o
4. Szczę - ściem mo - że być na - wet nie - po - go - da i plusz-

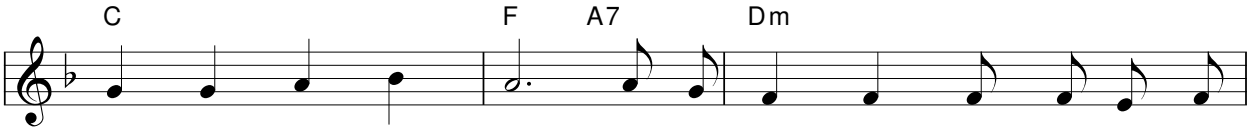

1. chce szczę - śli - wym być. Wie - lu lu - dzi wśród naj-skryt - szych
2. może być czyjś koją - cy głos. Mo - że sła - wa przynie - sie ko - muś
3. szczę - ście pytałem nocą gwiazd. Świat jest pię - kny a - le ja wie -
4. czą - cy w szy - by deszcz. Co mi tam, jeśli wiem, że Bóg mnie

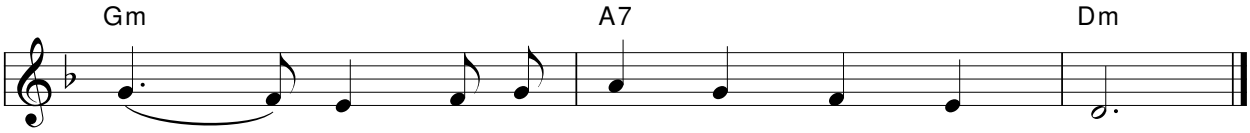

1. tę - sknot no - si tę u - par - tą myśl.
2. szczę - ście, al - bo dzwonią - cy zło - tem trzos.
3. dzia - łem, że on mi szczę - ścia nie mo - że dać.
4. ko - cha i ja Je - go ko - cham też.

43 *Pozwól wejść Jezusowi*

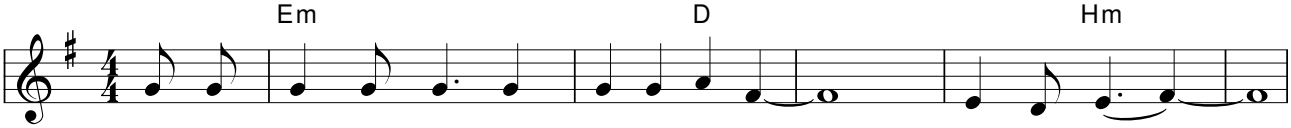

1. Gdy nie mo - żesz zna - leźć so - bie miej sca, w świe - cie tym
2. Kie - dy smu - tek chce o - gar - nąć ser - ce twe, w ży - ciu tym
3. Kie - dy szczę - ście znów za - pu - ka do twych drzwi, w ży - ciu tym

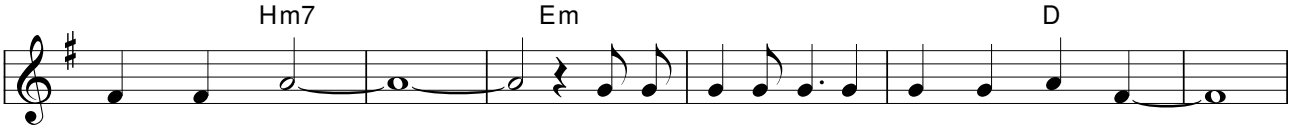

1. je - steś sam. Kie - dy brak ci si - ły, tro - chę szczę - ścia,
2. jest ci źle. Kie - dy lu - dzie na - gle za - czną z cie - bie drwić,
3. ra - dość masz, gdy twe życie wciąż na no - wo bu - dzi się,

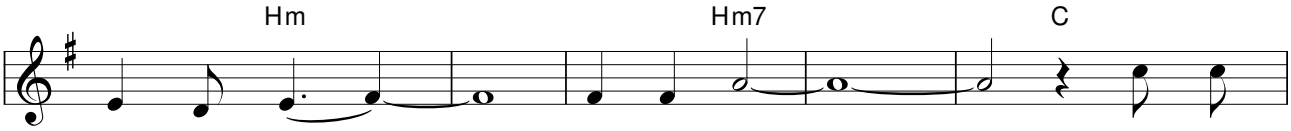

1. w ży - ciu twym je - steś sam. Po - zwól
2. w świecie tym jest ci źle. Po - zwól
3. w świecie tym ra - dość masz. Nie za -

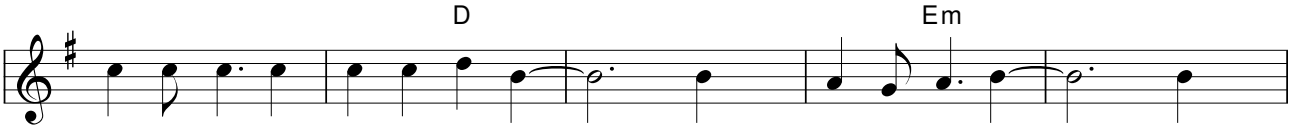

1. wejść do ser - ca swe - go Pa - nu, bo On cię chro - ni i
2. wejść do ser - ca swe - go Pa - nu, bo On cię chro - ni i
3. my - kaj ser - ca przed twym Pa - nem, bo On cię chro - ni i

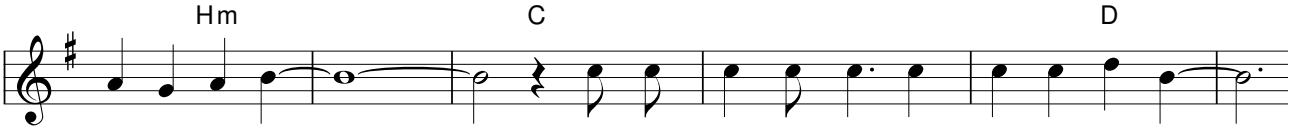

1. nie o - puś - ci. Po - zwól mu kie - ro - wać ży - ciem swo im
2. nie o - puś - ci. Po - zwól mu kie - ro - wać ży - ciem swo im
3. nie o - pu - ści. On za cie - bie zło - żył swo - je ży - cie,

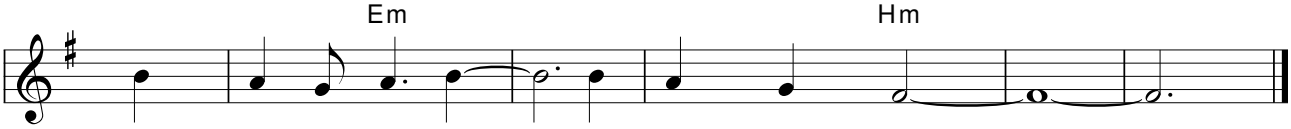

1. i w Je - go rę - ce od - daj swój los.
2. i w Je - go rę - ce od - daj swój los.
3. więc w Je - go rę - ce od - daj swój los.

44 *Ja znalazłem prawdziwe szczęście*

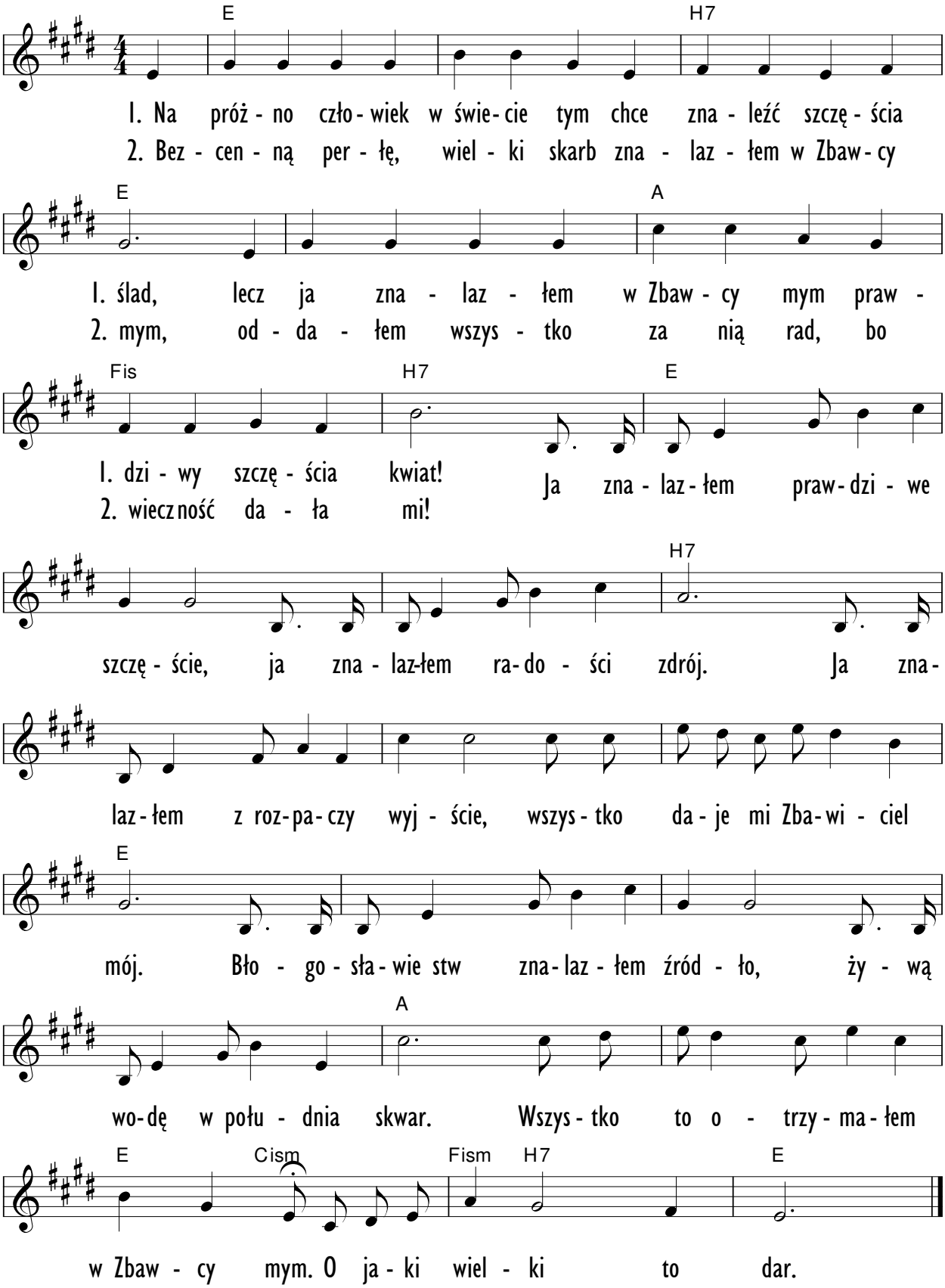

45 *Dobrze mi*

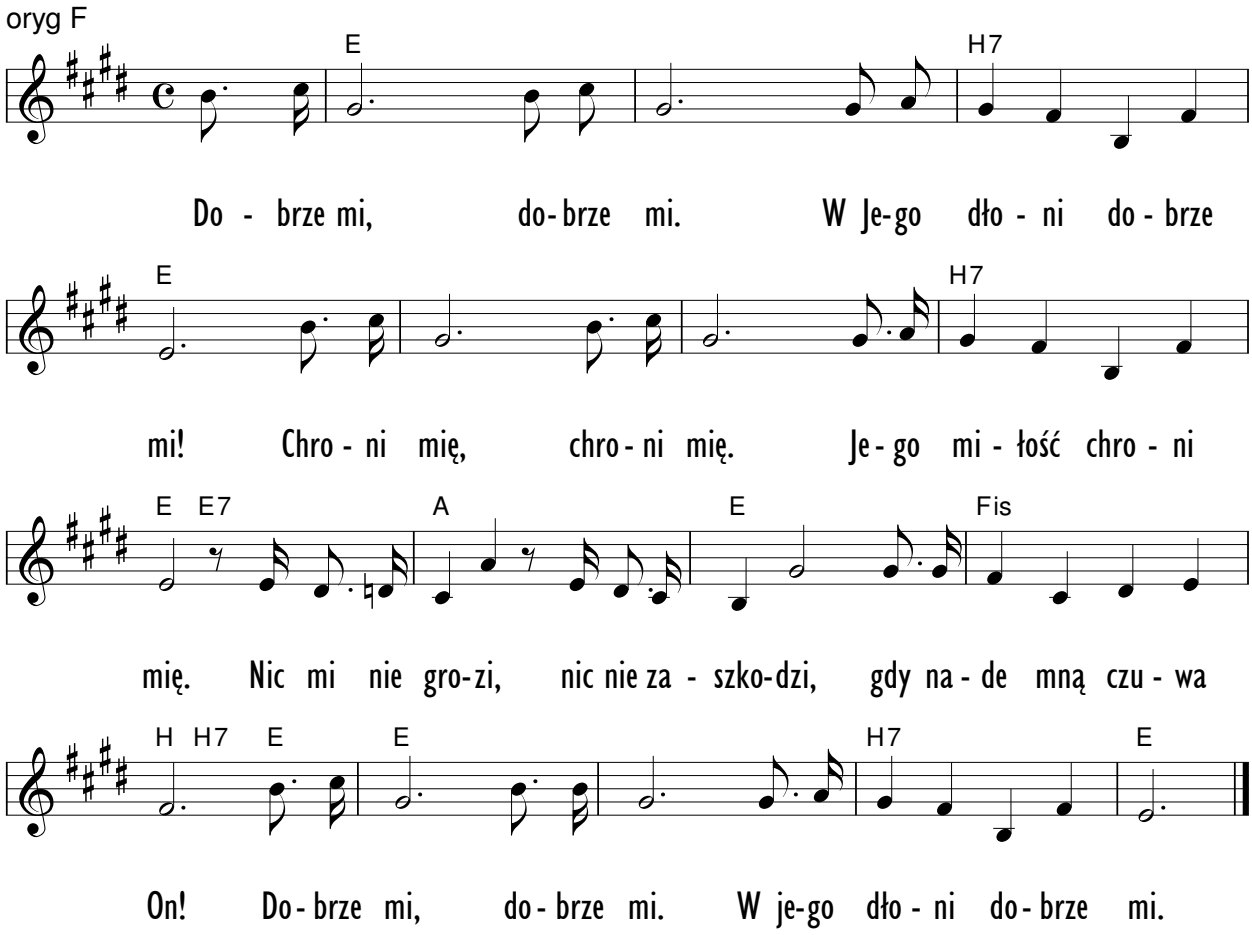

Niech sławią Cię, Boże, ludy;
Nech cię sławią wszystkie ludy!
Niech się radują i weselą narody,
Gdyż Ty sądzisz ludy sprawiedliwie
I kierujesz narodami na ziemi! Sela.
Ps 67:4-5

46 *Miłości cud*

„Wszyscy jak owce zabłądziliśmy,
każdy z nas na własną drogę zboczył,
a Pan jego dotkną karą
za winę nas wszystkich."

Iz 53:6

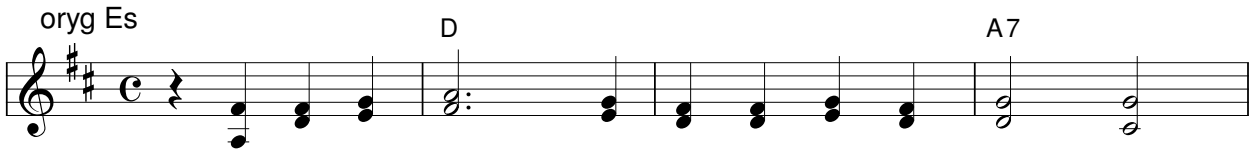

1. Mi - ło - ści cud w mym ser - cu Je - zus zi - ścił.
2. Mi - ło - ści wię - kszej nie ma nad tę mi - łość.

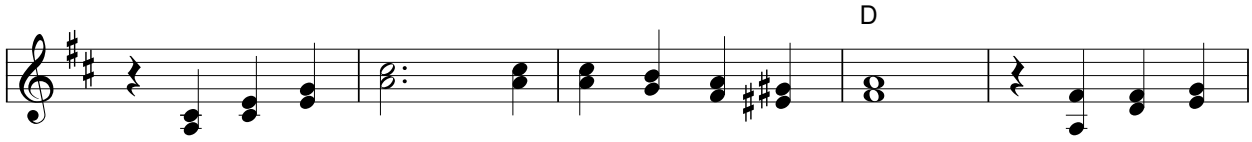

1. Mi - ło - ści żar za - pa - lił w ser - cu mym. Mi - ło - ści
2. Co ży - cie swe za bra - ci da - ła swych. Z mi - ło - ścią

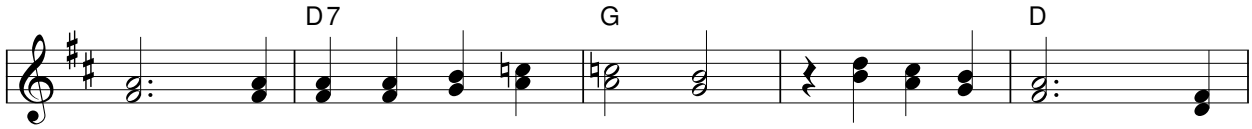

1. dar On dar - mo da - je wszys - tkim, gdyż za ten dar za -
2. tą me ser - ce się spo - i - ło, spo - czę - ło w niej spo -

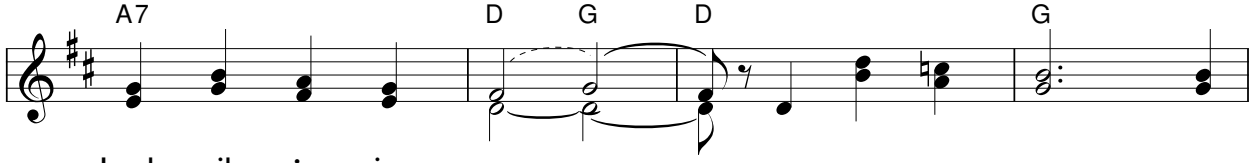

1. pła - cił ży - ciem swym. A Mi - łość ta wy -
2. koj - nie wśród burz złych.

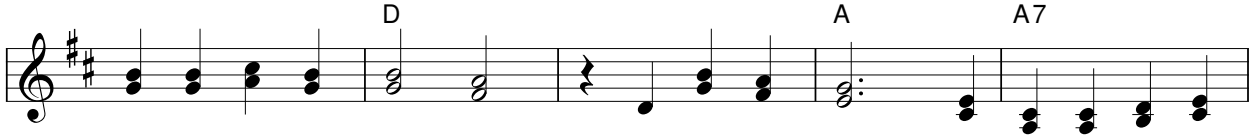

peł - ni każ - de ser - ce, co czu - łe jest na ci - chy Bo - ży

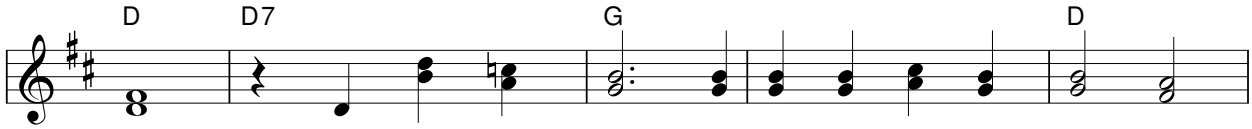

zew. Więc przyj - mij ją, tę Mi - łość co trwa wiecz - nie,

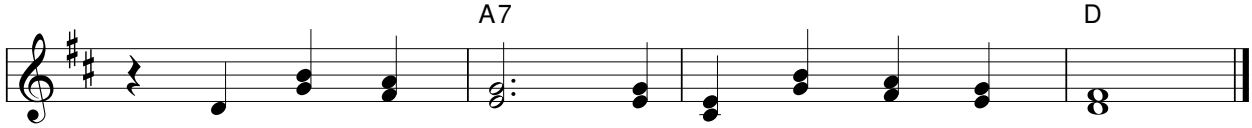

od Te - go, co za grzech twój prze - lał krew.

47 *Miłość ta*

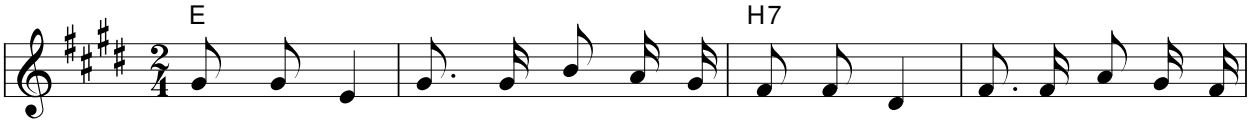

1. Mi - łość ta, tak cu - dow - na jest. Mi - łość ta, tak cu - dow - na jest.
2. Ła - ska ta, tak cu - dow - na jest. Ła - ska ta, tak cu - dow - na jest.
3. Mą - drość ta, tak cu - dow - na jest. Mą - drość ta, tak cu - dow - na jest.
4. Mi - łość ta, tak cu - dow - na jest. Ła - ska ta, tak cu - dow - na jest.

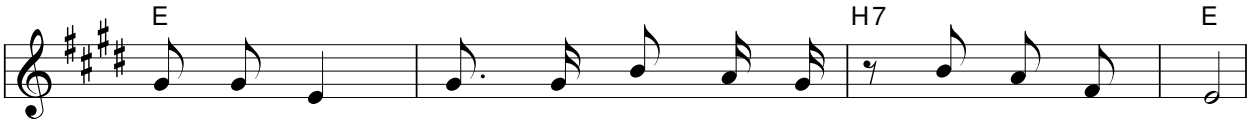

1. Mi - łość ta, tak cu - dow - na jest. Ta Mi - łość jest.
2. Ła - ska ta, tak cu - dow - na jest. Ta Ła - ska jest.
3. Mą - drość ta, tak cu - dow - na jest. Ta Mą - drość jest.
4. Mą - drość ta, tak cu - dow - na jest. To wszy - stko jest.

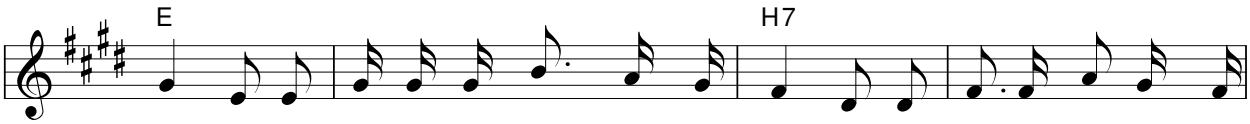

Wyż - sza niż szczy - ty wy - so - kich gór, głęb - sza niż dno naj - głęb - szych mórz,

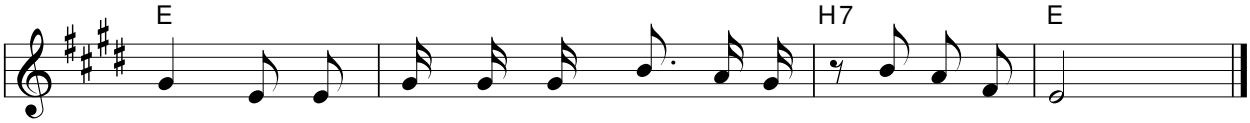

szer - sza, niż prze - strze do - ko - ła nas. Ta Mi - łość jest.

48 *Boża miłość*

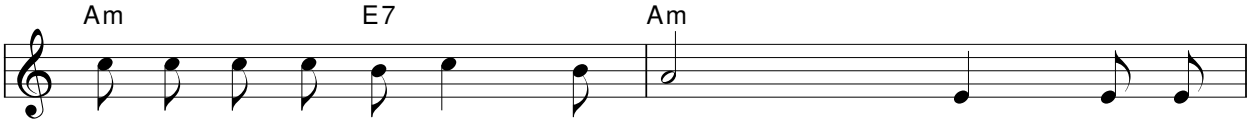

Bo - ża Mi - łość jest ja - ko sło - ce, o - na

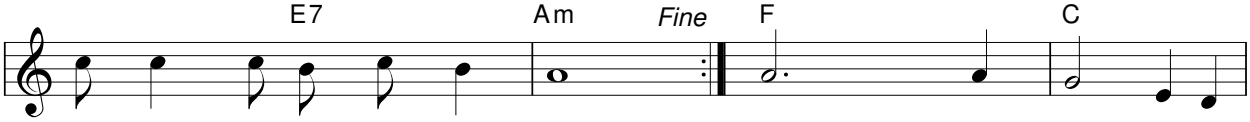

zaw - sze i wszę - dzie nam lśni.

1. Wyjdź jej tyl - ko na -
2. Na - peł - nio - ny Mi -
3. Po - daj tę Mi - łość

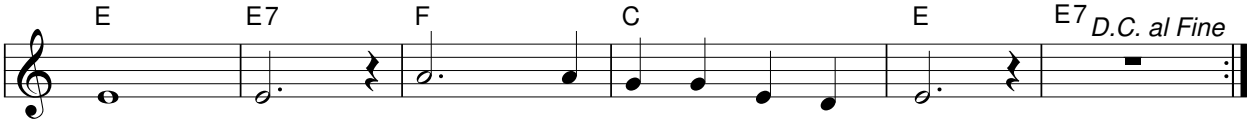

1. prze - ciw, weź z niej ty - le i - le chcesz.
2. ło - ścią, czy co o - na ka - że ci.
3. da - lej, tym co wo - kół cie - bie są.

49 *Warto dla jednej miłości żyć*

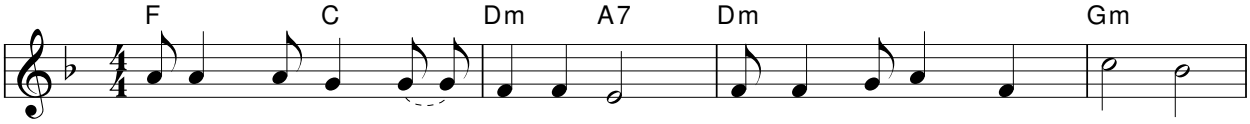

1. War - to dla jed - nej Mi - łoś - ci żyć, choć szu - kać trze - ba sta - le.
2. War - to ca - łe - go sie - bie dać jak bu - kiet pol - nych kwia - tów
3. War - to w nie-zna - ne na - wet iść, gdy dro - gę mgła za - snu - wa.

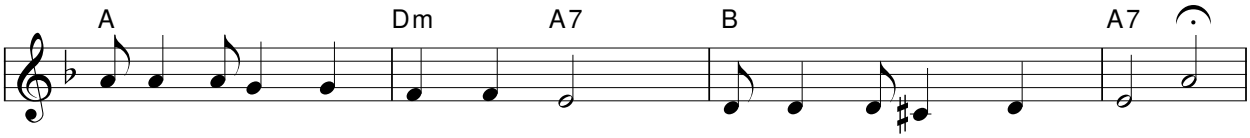

1. Mo-że dla ko - goś szczę - ściem być: do - bro nieść w ży - cie da - lej.
2. i cho - ciaż trud - no po - tem trwać, u - śmiech da - ro - wać bra - tu.
3. I - dąc przez ra - dość i przez krzyż wie - dzieć, że Pan Bóg czu - wa.

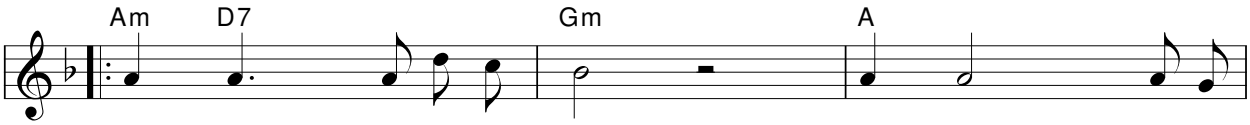

Mi - łość je - dy - na jest. Mi - łość nie zna
Wszys - tko po - tra - fi znieść. Wszys - tko od - dać

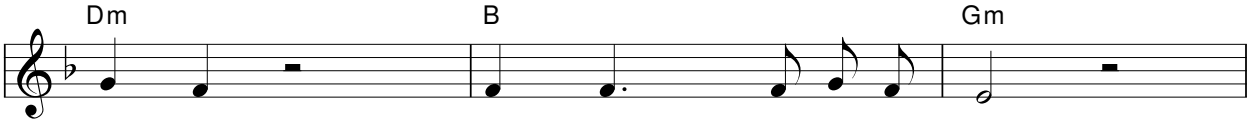

ko - ca. Mi - łość cier - pli - wa jest,
u - mie. Ży - ciu na - da - je treść,

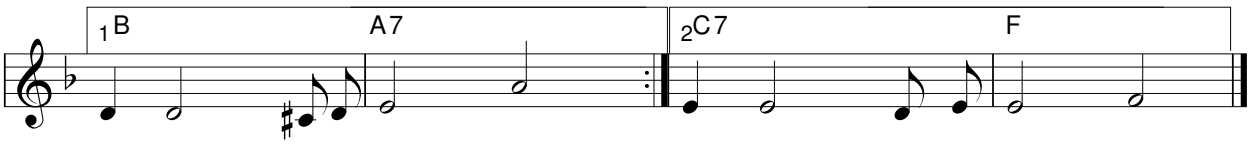

zaw - sze u - fa - ją - ca. każ - de - go zro - zu - mie.

50 *Jezu, mój Jezu*

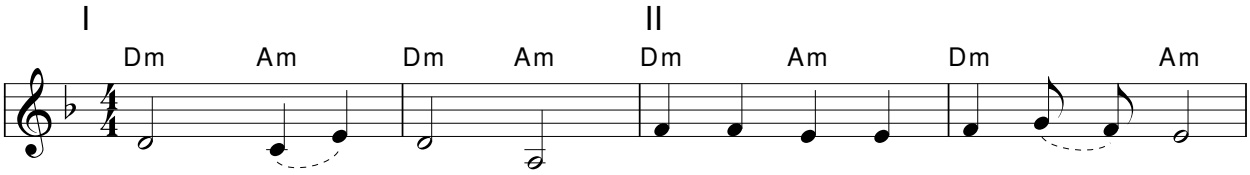

1. Je - zu, mój Je - zu! Dziś do Cie - bie mó - wić chcę.
2. Mi - łość, mi - łość, miłość jest pie - śnią ca - łe - go świata.

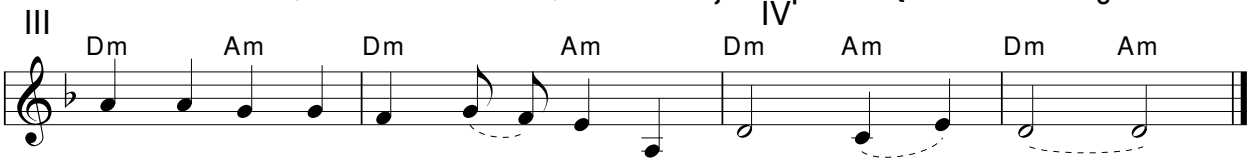

1. Ty mi da - łeś swo - je - go Du - cha. U - wiel - biam Cię.
2. Kochaj bliź - nie - go, swe - go bra - ta. Mi - łość, mi - łość.

51 *Miłością żyć*

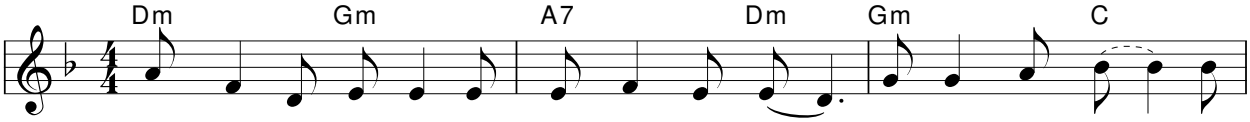

1. Tak wie - lu lu - dzi spo - ty - kasz co dzie , że w nich jest Chrys tus czy
2. Chrys - tus Pan przy - szedł, by po - kój nam dać, przy - po - mnieć ci, że

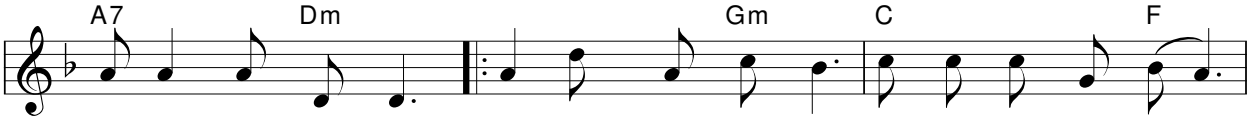

1. o tym pa - mię - tasz? Czło - wiek w czło - wie - ku wi - nien bra - ta mieć,
2. mi - łość zwy - cię - ża. Że wszys - cy lu - dzie win - ni brać - mi być

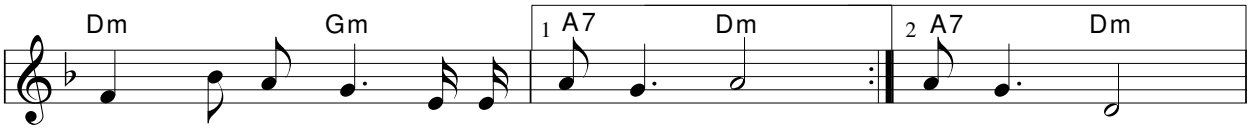

1. każ - de - go z nich przy - ja - cie - lem być. cie - lem być.
2. czy o tym wiesz, czy mi - ło - wać chcesz. ło - wać chcesz.

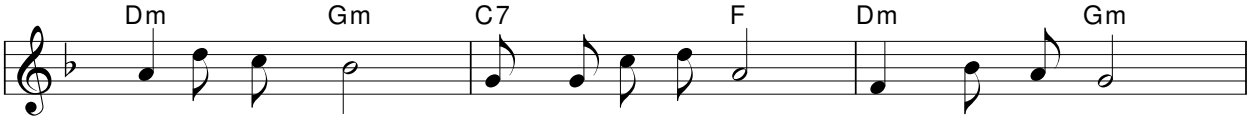

Mi - łoś - cią żyć, w zwyk - ły, sza - ry dzie , o - cie - rać łzy

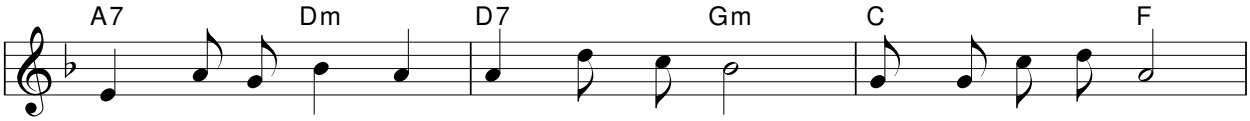

ludz - kiej nie - do - li. Mi - ło - ścią żyć w zwyk - ły, sza - ry dzie ,

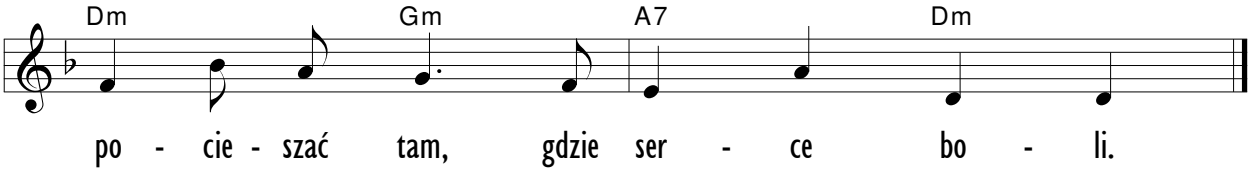

52 *Będziesz miłował*

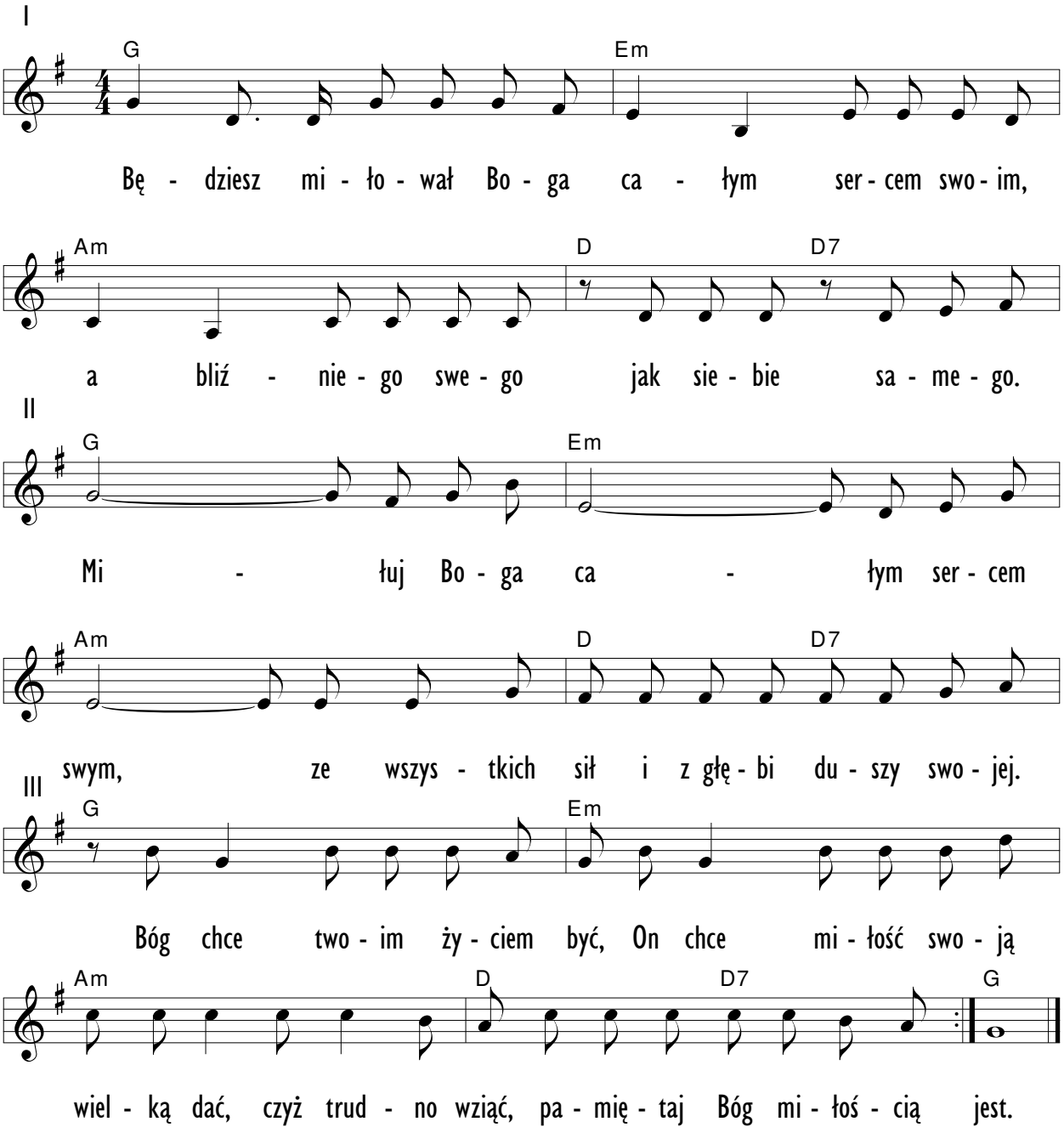

53 *To przykazanie*

Jan 13:34-35

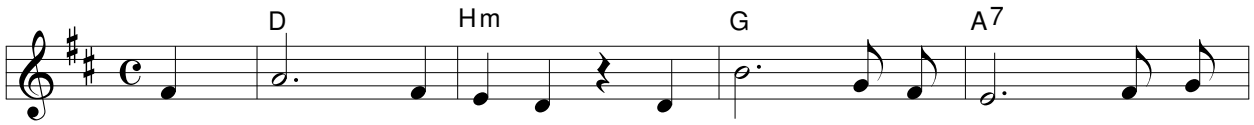

To przy - ka - za - nie ja dziś da - ję wam, byś - cie

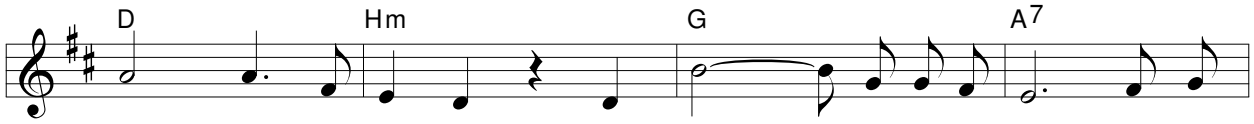

się mi - ło - wa - li, jak ja mi - łu - ję was. Byś - cie

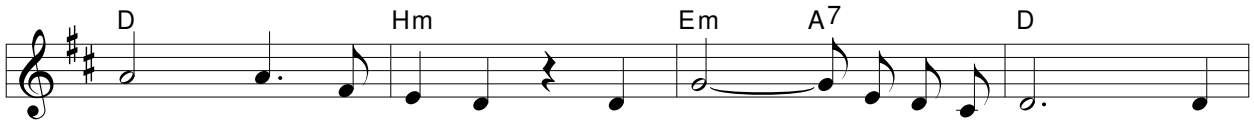

się mi - ło - wa - li, jak ja mi - łu - ję was. A

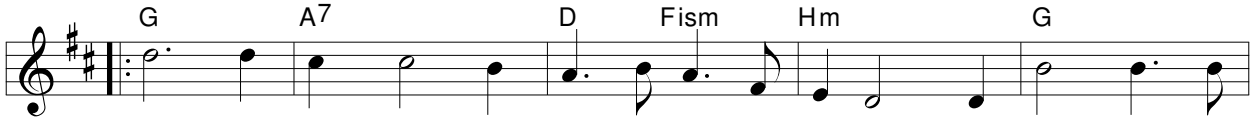

wte - dy wszys - cy poz - na - ją żeś - cie mo - i, gdy mi - łość wza-

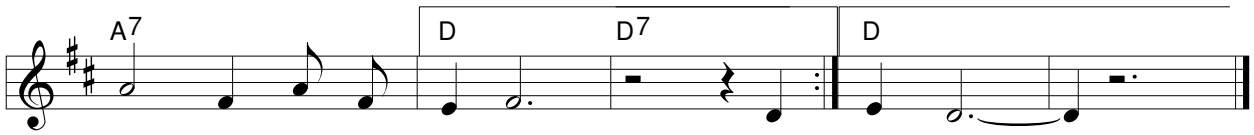

jem - ną mieć bę - dzie - cie. A dzie - cie.

„Albowiem tak Bóg umiłował świat,
że syna swego jednorodzonego dał,
aby każdy, kto we wierzy, nie zginął,
ale miał żywot wieczny.“

Jan 3:16

54 *Kochany bracie*

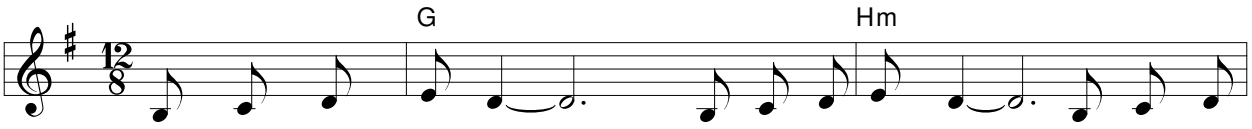

1. Ko - cha - ny bra - cie, ko - cha - na sio - stro. Nie wiem kim
2. Ko - cha - ny bra - cie, ko - cha - na sio - stro. Już wiem kim
3. Lecz ty się nie martw, gdy coś nie wyj - dzie. I u - faj
4. Więc i - dźmy ra - zem roz - da - wać mi - łość, któ - rą prze-

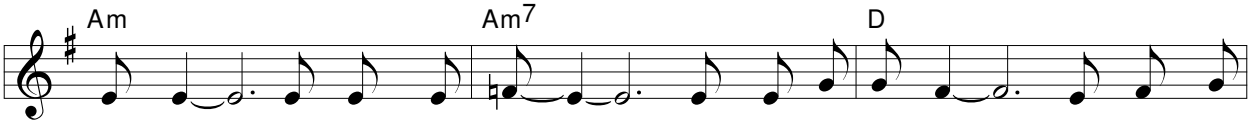

1. je - steś, nie wiem gdzie ży - jesz, lecz ja chcę to - bie po - świę - cić
2. je - steś, już wiem gdzie ży - jesz. I chcę się z to - bą dzie - lić ra-
3. Pa - nu na ka - żdy dzie . I miej na- dzie - ję, bo On cię
4. ka - zał Zba - wi - ciel nam. Ko - chaj - my lu - dzi, nie - śmy im

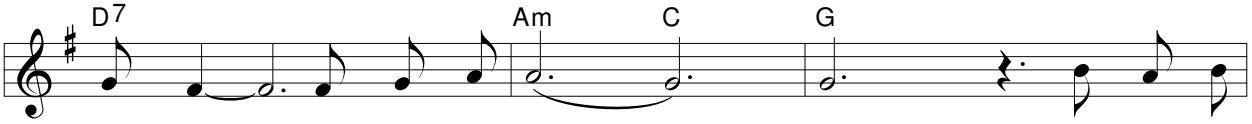

1. wszy - stko, chcę dać ci sie - bie.
2. do - ścią, ra - do - ścią Bo - żą. Ta - kie jest
3. chro - ni i nie o - pu - ści.
4. po - kój, ra - dość i u - śmiech.

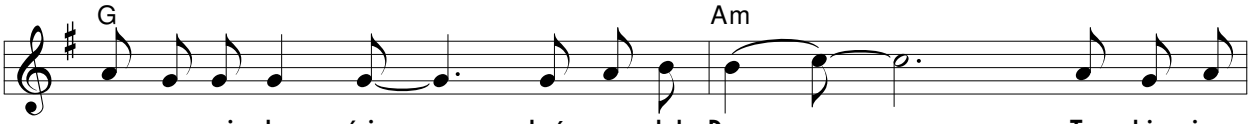

pra - wo mi - ło - ści, któ - re dał Pan. Ta - kie jest

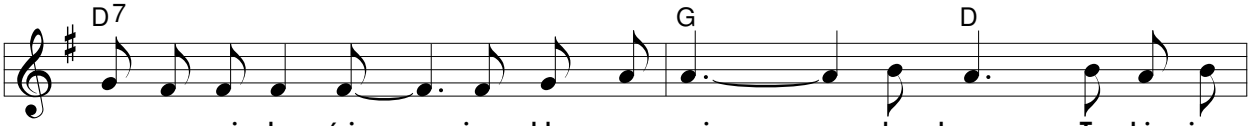

pra - wo mi - ło - ści, jest klu - czem nie - ba bram. Ta - kie jest

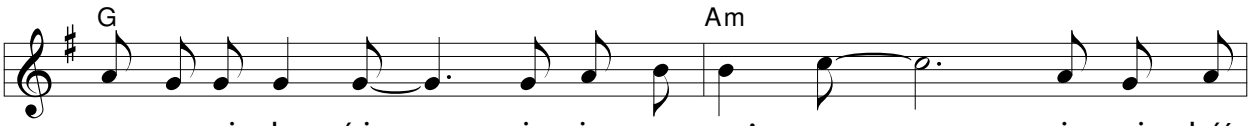

pra - wo mi - ło - ści, więc je - go strzeż - my i mi - łość

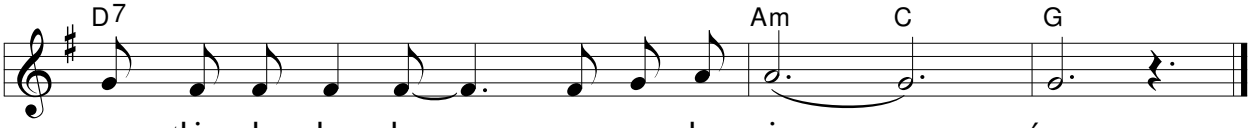

wszys - tkim do - ko - ła ze so - bą nie - śmy.

55 *Ptaki radosne, niestrudzone*

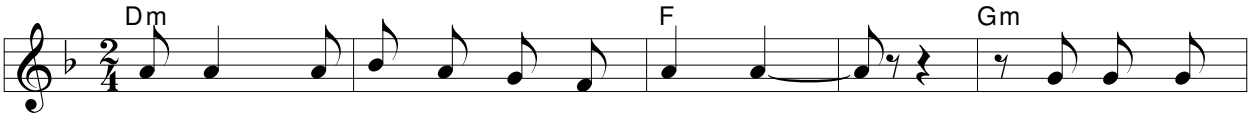

1. Pta - ki ra - dos - ne, nie - stru - dzo - ne. Zwia - stu - ny
Bóg tak - że li - sty po - le - co - ne wy - sy - ła
2. Bę - dzie - my czy - tać mo - że w tru - dzie, bę - dzie - my
U - śmiech, jak zna - czek na ko - per - cie, roz - jaś - ni

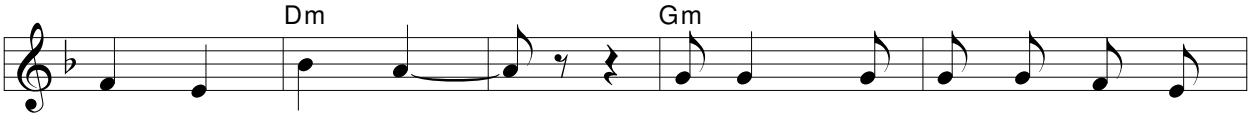

1. do - brych my - śli, co dzie we wszy - stkie świa - ta
do nas wszy - stkich. Je - dni do dru - gich po - sy -
2. też w ra - doś - ci. Bóg roz - szyf - ro - wać nam po -
na - sze li - sty. Chcę być pro - mien - nym lis - to -

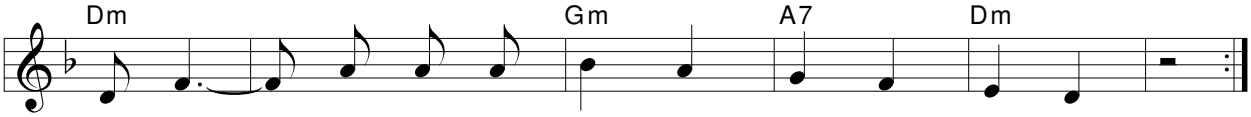

1. stro - ny wę - dru - ją na - sze do - bre li - sty.
ła - ni jes - teś - my ja - ko ży - we li - sty.
2. mo - że serc na - szych wszy - stkie za - wi - ło - ści.
no - szem, po - sła - cem wiel - kiej, Bo - żej myś - li.

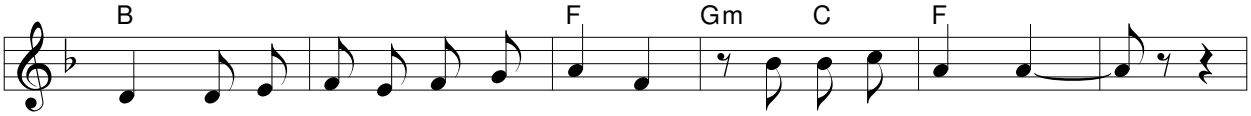

Chcę być dla cie - bie Bo - żym li - stem, a ty bądź dla mnie.

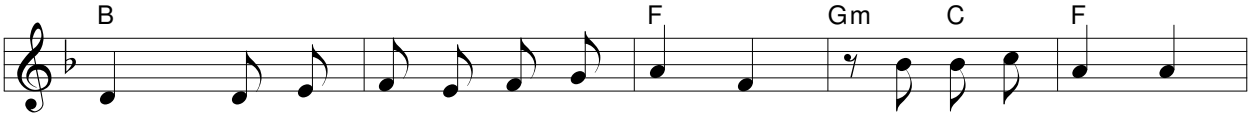

Bóg pod twój a - dres mnie tu przy - słał, więc wi - dać prag - nie

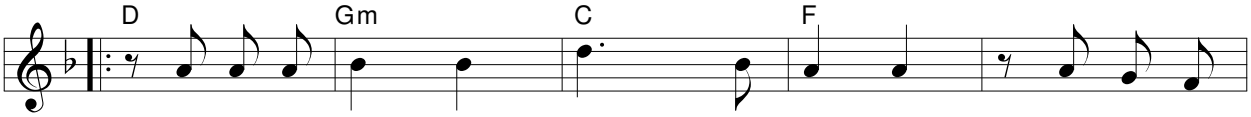

coś je - dy - ne - go nam po - wie - dzieć, to - bie prze -

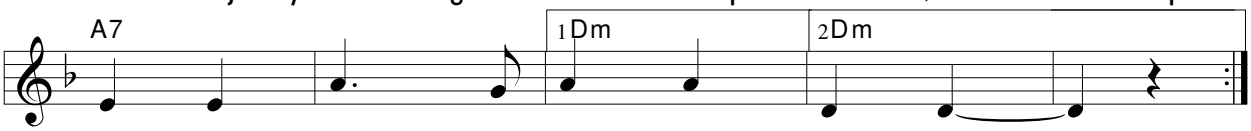

ze mnie, mnie przez cie - bie. cie - bie.

56 *On czeka na nas*

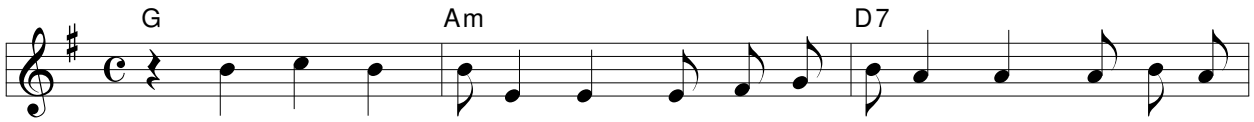

On cze - ka na nas w każ - dej chwi - li dnia i w każ - dej po - rze

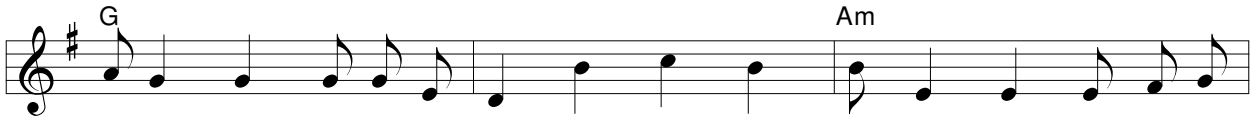

no - cy cze - ka na nas Pan. Więc idź - my ra - zem, nie zwle - ka - jąc

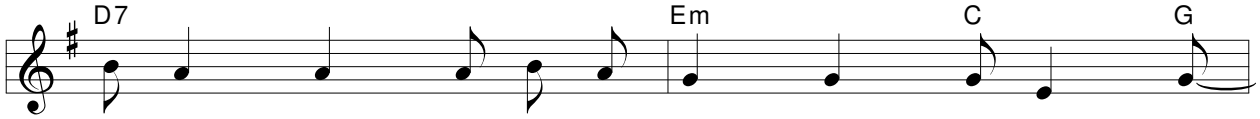

dłu - żej, kie - dy cze - ka, cze - ka na nas Pan.

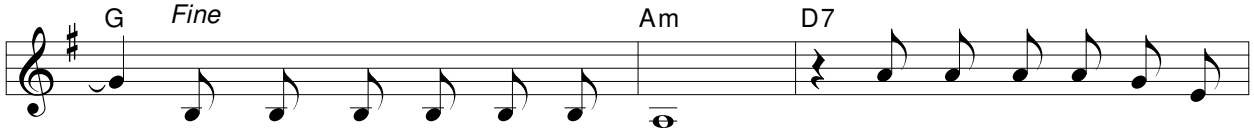

1. Po - daj mi swą do - brą dło . Po - daj mi swą do - brą
2. Wy - bacz mi hu - mo - ry złe. Wy - bacz mi hu - mo - ry
3. Na - ucz mnie mo - dli - twy swej. Na - ucz mnie mo - dli - twy

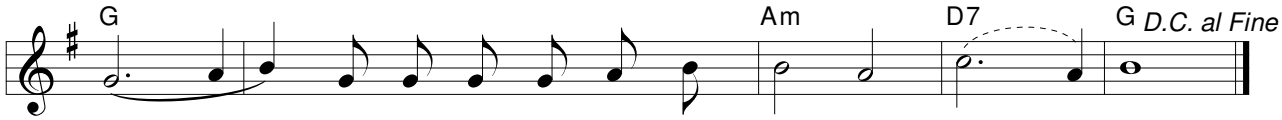

1. dło , byś - my mo - gli iść do Pa - na ra - zem.
2. złe, nie - chaj Je - zus wi - dzi, że ko - cha - my się.
3. swej, byś - my mo - gli śpie - wać Pa - nu ra - zem.

„Ja jestem chlebem żywota;
Kto do mnie przychodzi, nigdy łaknąć nie będzie,
A kto wierzy we mnie, nigdy pragnąć nie będzie."
Jan 6:35

57 *Jak dobrze być razem*

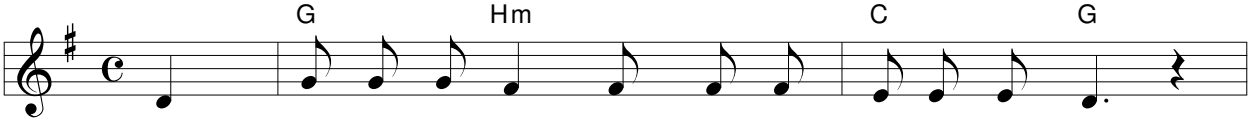

Jak do - brze być ra - zem w spo - ło - czno - ści tu dziś.

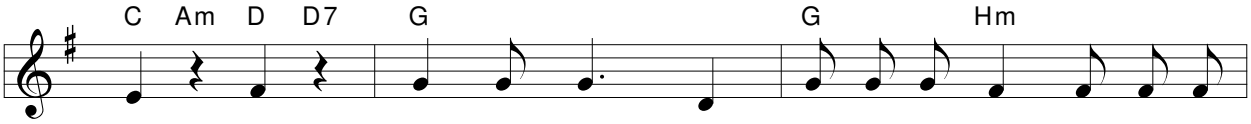

Chodź, chodź, w świe - tle chodź. By spot - kać się z Pa - nem, we - dług

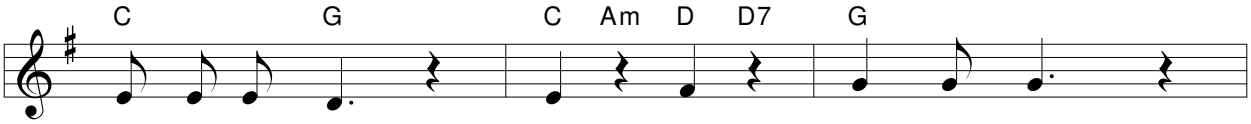

słów je - go żyć. Chodź, chodź, w świe - tle chodź!

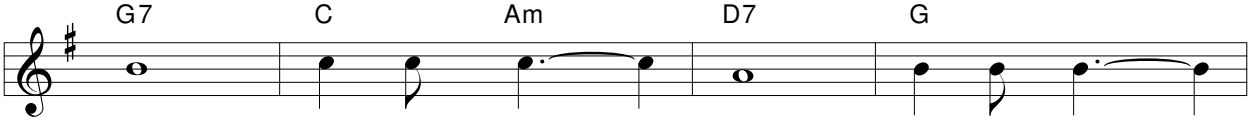

Chodź, w świe - tle chodź! Chodź, w świe - tle chodź!

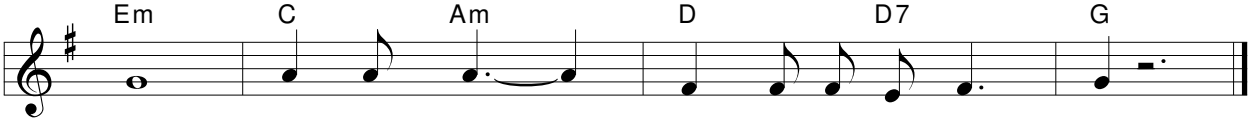

Chodź, w świe - tle chodź, chodź, w świetle Je - go chodź!

58 *Gdzie dwóch lub trzech*

Mat. 18:20

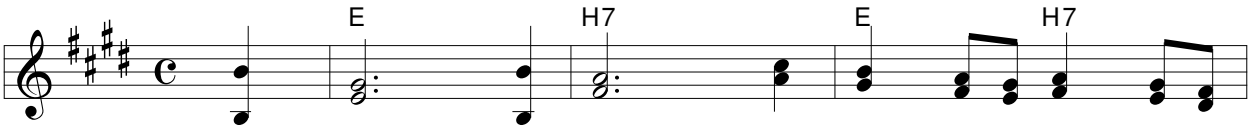

1. Gdzie dwóch lub trzech w i - mie - niu mo - im zgro-
2. O Pa - nie nasz! Wiel - bi - my Cię, żeś

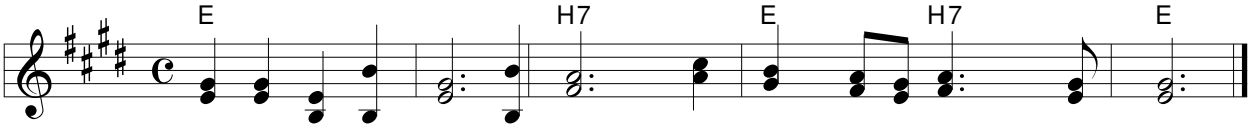

1. ma - dzi się, tam ja wśród nich prze - by - wam zaw - sze rad.
2. jest wśród nas i kar - misz nas pro - wa - dząc du - chem swym.

59 *Daj swą dłoń*

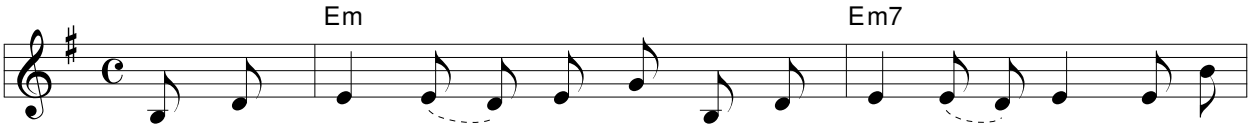

1. Daj swą dło , już nie cze - kaj, daj swą dło , z nami chodź. Daj swą
2. Bądź - my je - dno w Pa - nu, bą - dźmy je - dno w Nim. Bą - dźmy
3. Krocz - my je - den z dru - gim, rę - ka w rę - kę wciąż. Krocz - my

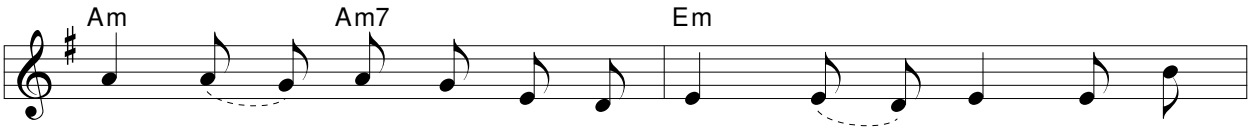

1. dło już nie cze - kaj, daj swą dło , daj swą dło . Mi - łość
2. je - dno w du - chu, bą - dźmy je - dno w Nim. Módl - my
3. je - den z dru - gim, rę - ka w rę - kę wciąż. Gło - sząc

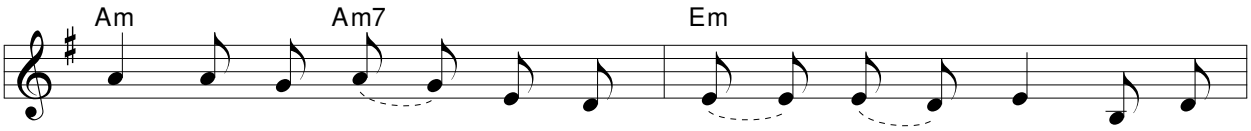

1. w jed - no nas łą - czy przez Chry - stu - sa krew,
2. się, a - by Bóg dnia pew - nego je - dność dał, a - by
3. wieść o Je - zu - sie, któ - ry zmar - twych - wsta - ły jest,

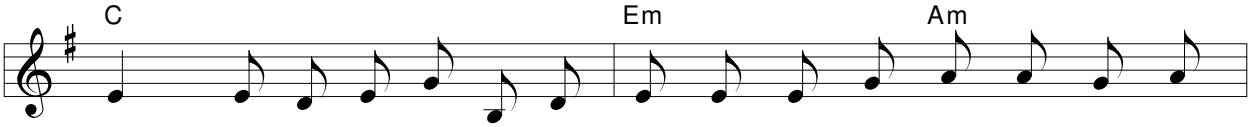

wszys - cy po - zna - li, że jes - teś - my wie - rzą - cy - mi, po - przez

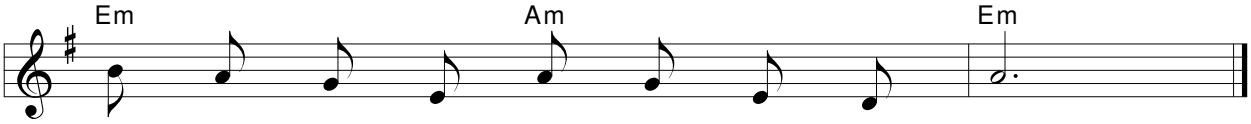

mi - łość, któ - rą Bóg nam w ser - ca wlał.

60 *Zobaczcie jak jest dobrze*

Ps 133

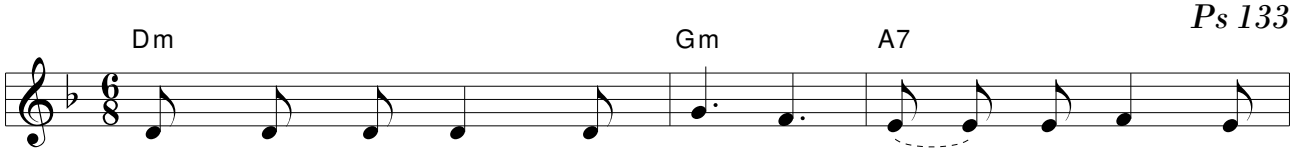

1. Zo - bacz - cie, jak jest dob - rze prze - by - wać ra - zem
2. Jest to jak olej, co spły - wa na bro - dę Aa -
3. Jest to jak rosa Her - mo - nu na gó - rach Sy -
4. Tam Oj - ciec nam za - pew - nił swo - je bło - go - sła -
5. Tam Zbaw - ca nam da - ro - wał ży - cie aż na

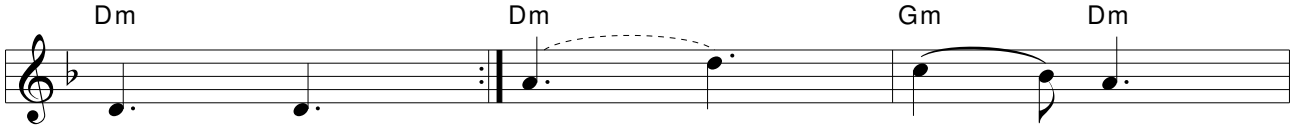

1. z brać - mi. Jak jest do - brze
2. ro - na. Jak o - lej
3. o - nu. Jak ro - sa
4. wie - stwo. Nam za - pew - nił
5. wie - ki. Nam da - - ro - wał

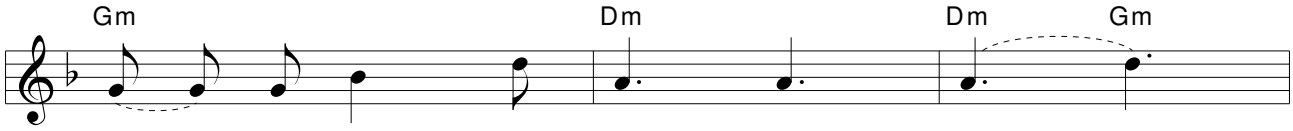

1. prze - by - wać ra - zem z brać - mi, jak jest
2. na bro - dę Aa - ro - na, jak
3. na gó - rach Sy - o - nu, jak
4. swo - je bło - go - sła - wie - stwo, nam za -
5. ży - cie aż na wie - ki, nam da -

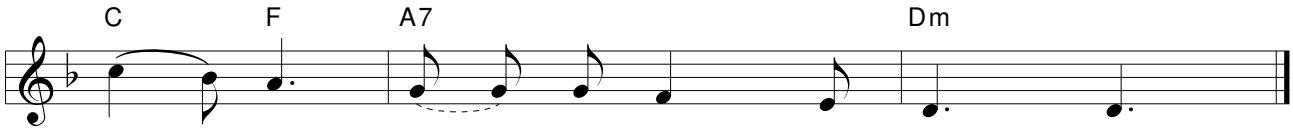

1. do - brze prze - by - wać ra - zem z brać - mi.
2. o - lej na bro - dę Aa - ro - na.
3. ro - sa na gó - rach Sy - o - nu.
4. pew - nił swo - je bło - go - sła - wie - stwo.
5. ro - wał ży - cie aż na wie - ki.

„Chwalcie Pana, wszystkie Narody,
Wysławiajcie go, wszystkie ludy,
Albowiem łaska jego jest można nad nami,
A wierność jego trwa na wieki! Alleluja.“

Ps 117

„Bardzo się będę radował z Pana,
weselić się będzie moja dusza z mojego Boga,
gdyż oblókł mnie w szaty zbawienia,
przyodział mnie płaszczem sprawiedliwości
jak oblubie ca, który wkłada zawój jak kapłan,
i jak oblubienicę, która zdobi się we własne klejnoty."
Iz 61:10

61 *Radość dał mi Pan*

Ps 100

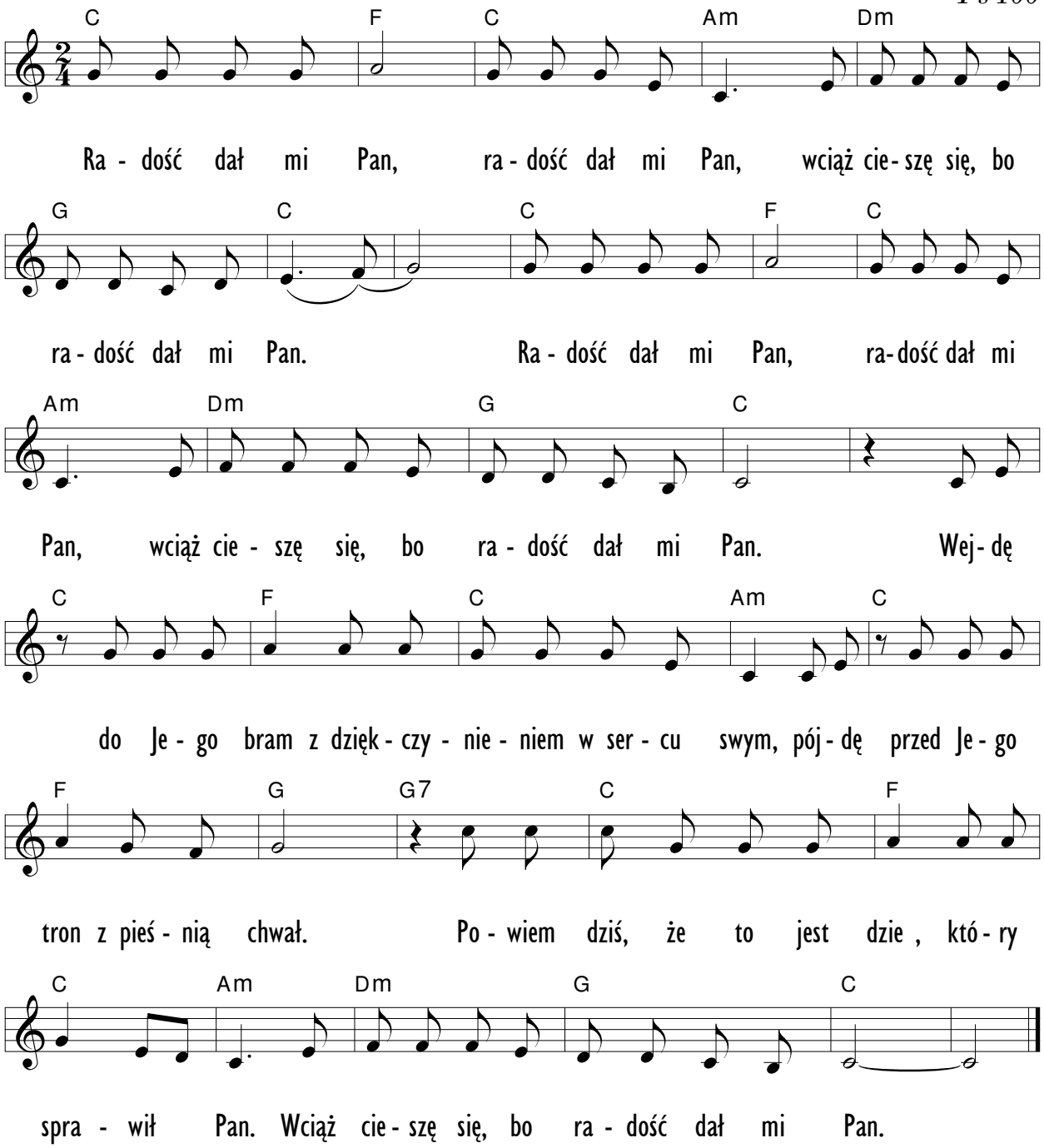

62 *Cieszę się wciąż*

Pieśń Sal. 1:4

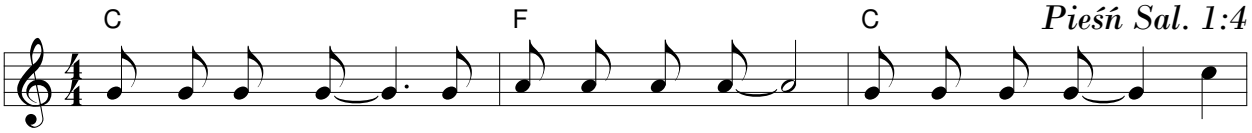

Cie - szę się wciąż, Tyś ra - dość mi dał. Mi - łość nad miód, co

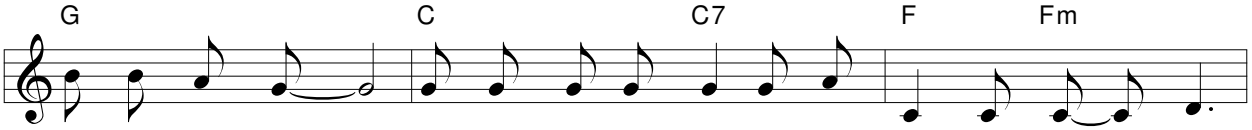

wi - na ma smak. U - chwyć moc - no mnie, po - bieg - nij - my ra - zem.

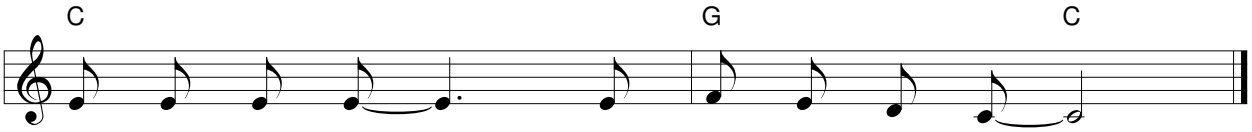

Cie - szę się wciąż, Tyś ra - dość mi dał.

63 *Ty zmieniłeś*

Ps. 30:12, 13

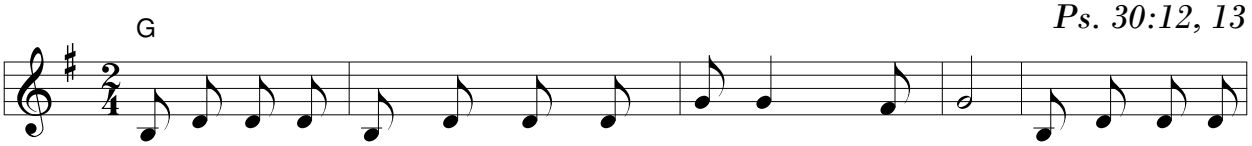

Ty zmie - ni - łeś w ra - dość wiel - ką skar - gę i płacz, zdją - łeś mój po -

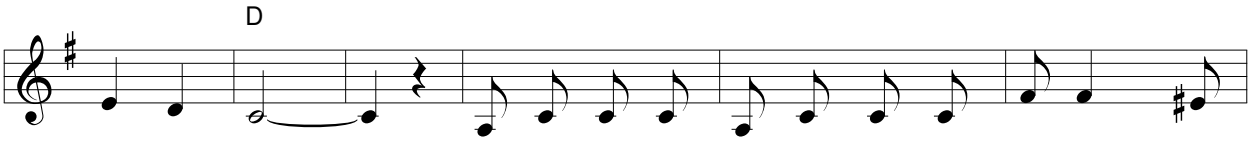

kut - ny wór. Ty zmie - ni - łeś w ra - dość wiel - ką skar - gę i

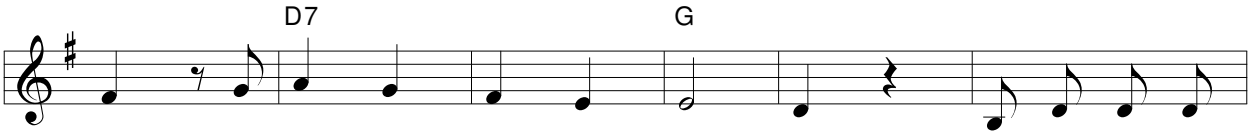

płacz. O - dzia - łeś mnie ra - do - ścią, a - by du - sza

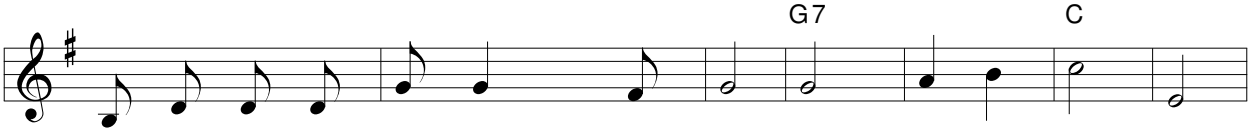

mo - ja chwa - łę śpie - wa - ła Ci i nie za - mil - kła.

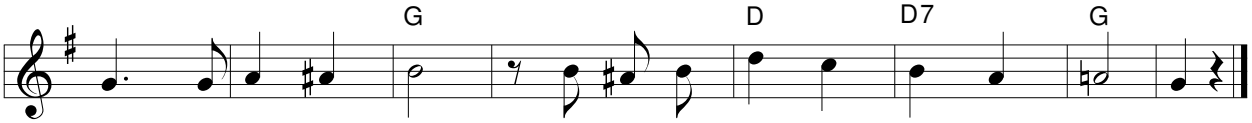

Pa - nie Bo - że mój, już bę - dę Cie - bie chwa - lić wiecz - nie.

64 *Kiedy moc grzechu*

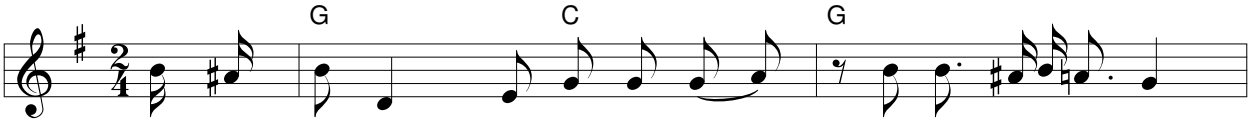

1. Kie - dy moc grze - chu drę - czy cię, na rze - ki dno ją wrzuć,
2. Kie - dy masz po - kus peł - no wkrąg, to wte - dy po - módl się,
3. Kie - dy masz ra - dość w ser - cu swym, to śpie - waj ca - ły dzie ,

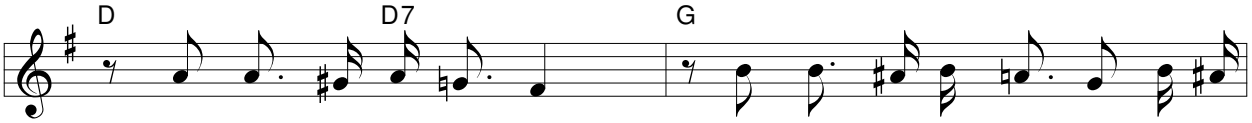

1. na rze - ki dno ją wrzuć, na rze - ki dno ją wrzuć. Kie - dy
2. to wte - dy po - módl się, to wte - dy po - módl się. Kie - dy
3. to śpie - waj ca - ły dzie , to śpie - waj ca - ły dzie . Kie - dy

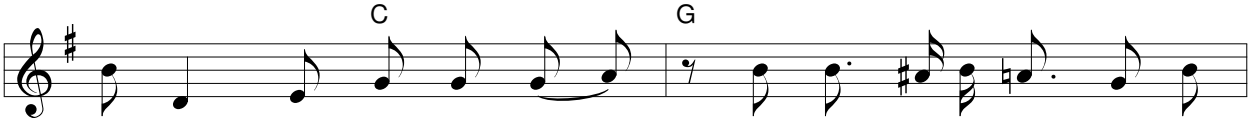

1. moc grze - chu drę - czy cię, na rze - ki dno ją wrzuć, a
2. masz po - kus peł - no wkrąg, to wte - dy po - módl się, a
3. masz ra - dość w ser - cu swym to śpie - waj ca - ły dzie i

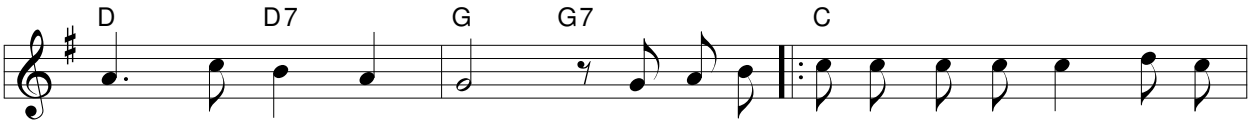

1. Bóg o - czyś - ci cię.
2. Bóg zwy - cię - stwo da. On po - pro - wa - dzi wier - nie sam, pro - sto,
3. w Pa - nu ra - duj się.

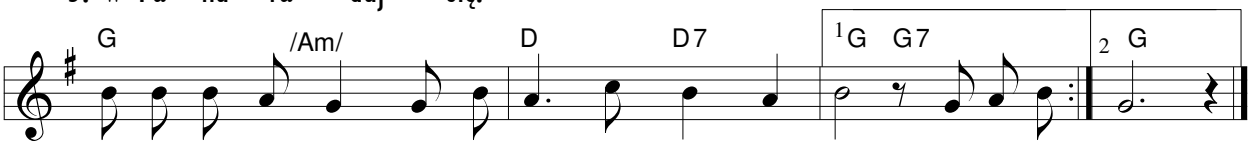

aż do nie - bios bram, wiecz - ną ra - dość też On da. On po - pro da.

65 *Jeśli w sercu smutek masz*

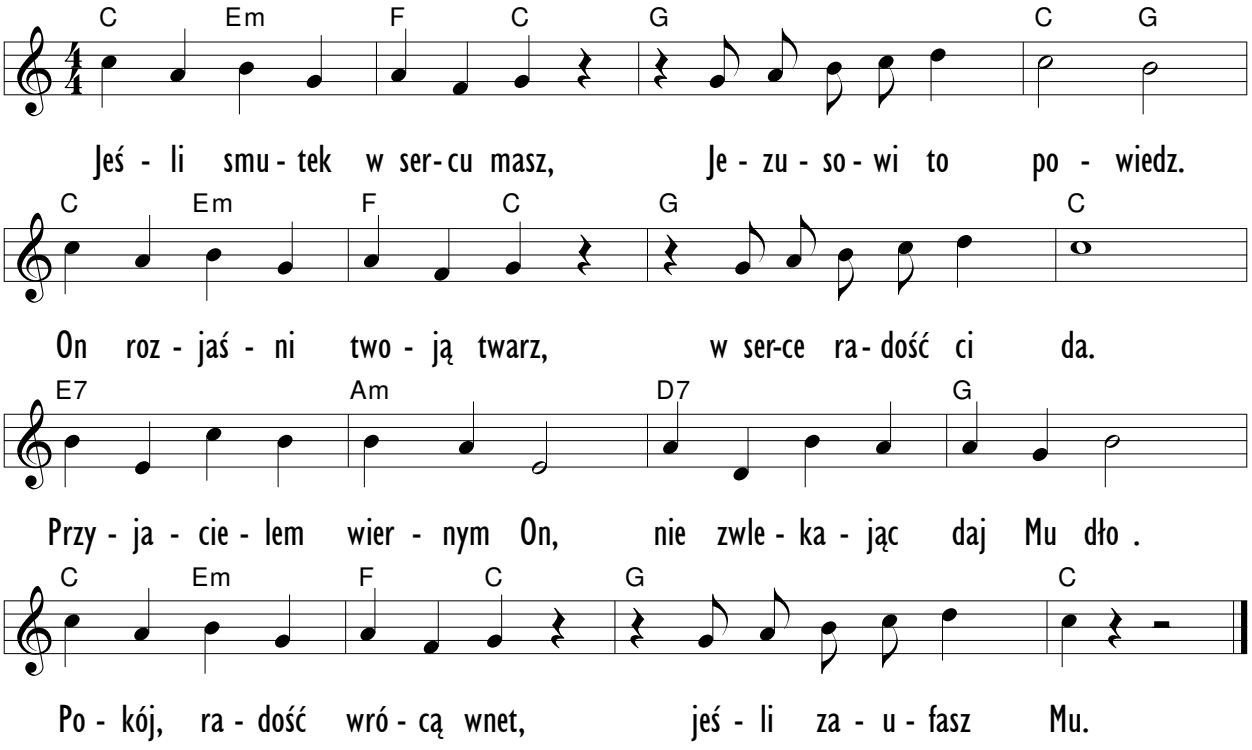

66 *Boża radość jak rzeka*

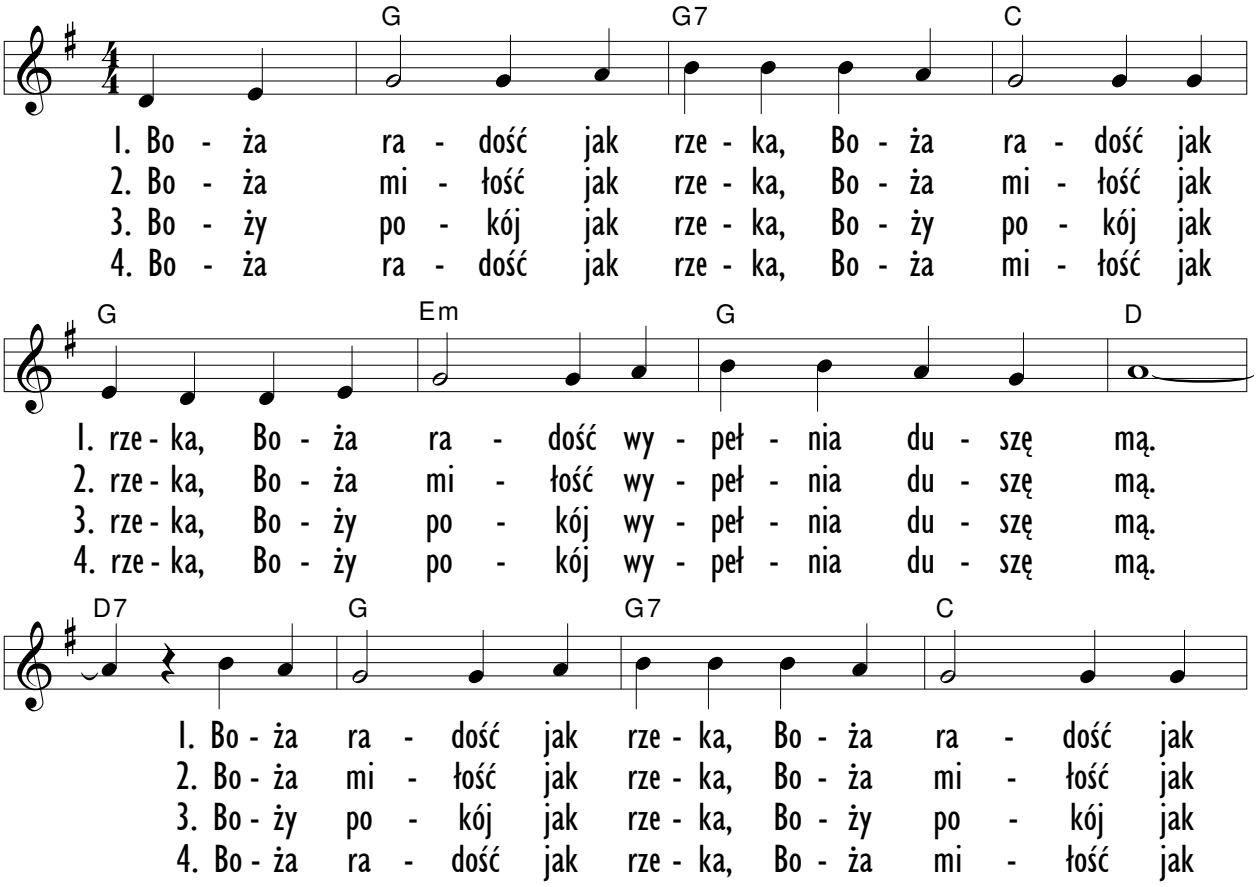

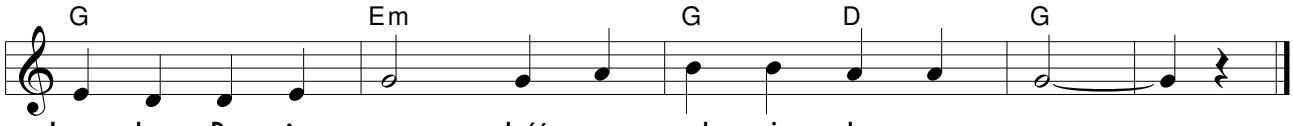

1. rze - ka, Bo - ża ra - dość wy - peł - nia du - szę mą.
2. rze - ka, Bo - ża mi - łość wy - peł - nia du - szę mą.
3. rze - ka, Bo - ży po - kój wy - peł - nia du - szę mą.
4. rze - ka, Bo - ży po - kój wy - peł - nia du - szę mą.

67 *Radość tchnij*

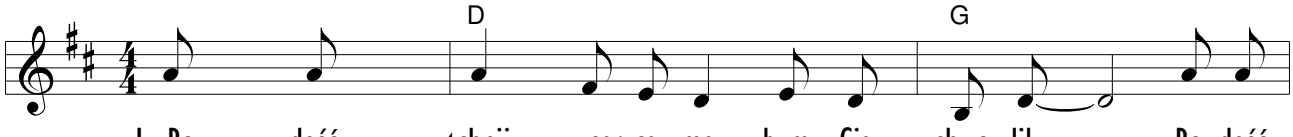

1. Ra - dość tchnij w ser-ce me, bym Cię chwa - lił. Ra - dość
2. Wia - rę tchnij w ser-ce me, bym się mod - lił. Wia - rę
3. Mi - łość tchnij w ser-ce me, a - bym słu - żył. Mi - łość

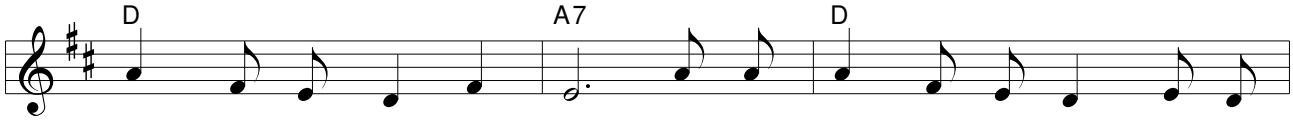

1. tchnij, pro - szę, w ser - ce me. Ra - dość tchnij w ser - ce me, bym Cię
2. tchnij pro - szę w ser - ce me. Wia - rę tchnij w ser - ce me, bym się
3. tchnij, pro - szę, w ser - ce me. Mi - łość tchnij w ser - ce me, a - bym

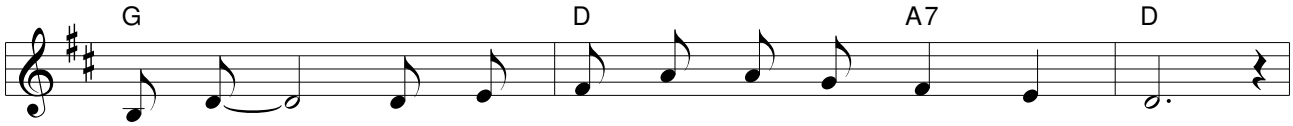

1. chwa - lił, bym Cię zaw - sze chwa - lił Pa - nie mój.
2. mod - lił, bym mo - dlit - wą tak - że chwa - lił Cię.
3. słu - żył, bym swą służ - bą tak - że chwa - lił Cię.

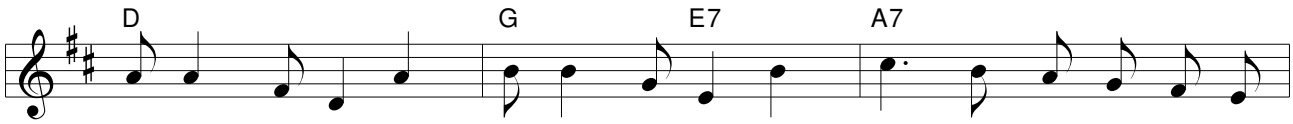

Śpie - waj ho - san - na, śpie - waj ho - san - na, śpie - waj Pa - nu, któ - ry

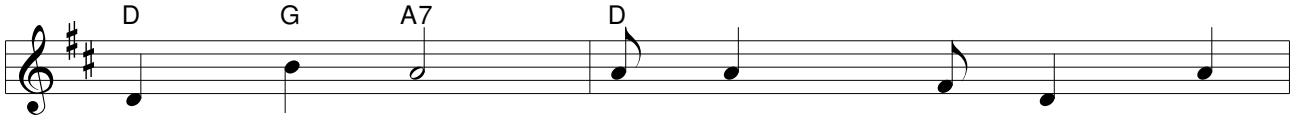

Kró - lem jest. Śpie - waj ho - san - na,

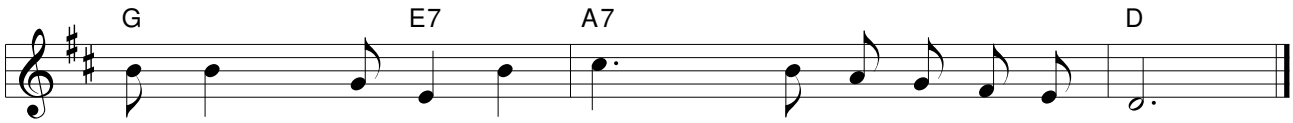

śpie - waj ho - san - na, śpie - waj Pa - nu ca - ły dzie .

68 *Mój, mój, mój, mój*

1. Mój, mój, mój, mój, Je - zus jest mój.
2. Twój, twój, twój, twój Je - zus chce być.
3. Mam, mam, mam, mam, Je - zu - sa mam.
4. Sam, sam, sam, sam, z Je - zu - sem sam.
5. On, On, On, On, On ży - ciem mym.

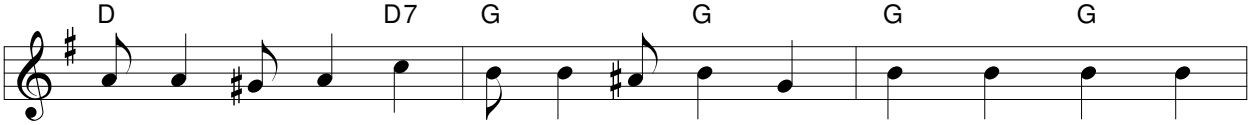

1. Czy mam we - se - le, czy smu - tku wie - le. Mój, mój, mój, mój,
2. Był Kró - lem w nie - bie, u - marł za cie - bie. Twój, twój, twój, twój
3. Z Nim jam be - zpie - czny, w Nim ży - wot wie - czny. Mam, mam, mam, mam,
4. Z Nim ja prze - by - wam kie - dy go wzy - wam. Sam, sam, sam, sam,
5. Z Nim chcę wieść ży - cie buj - ne ob - fi - cie. On, On, On, On

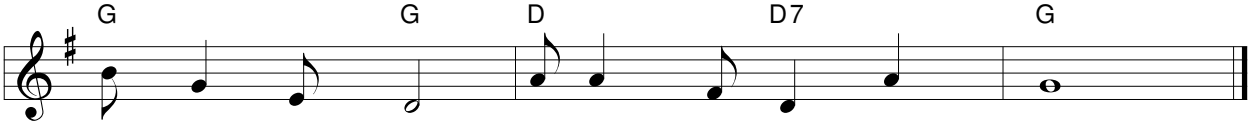

1. Je - zus jest mój, Je - zus jest za - wsze mój.
2. Je - zus chce być, Je - zus chce być i twój.
3. Je - zu - sa mam, Je - zu - sa za - wsze mam.
4. z Je - zu - sem sam, z Je - zu - sem czę - sto sam.
5. On ży - ciem mym, On ty - lko ży - ciem mym.

69 *Dzisiaj jest dzień*

oryg F

Ps. 118:24

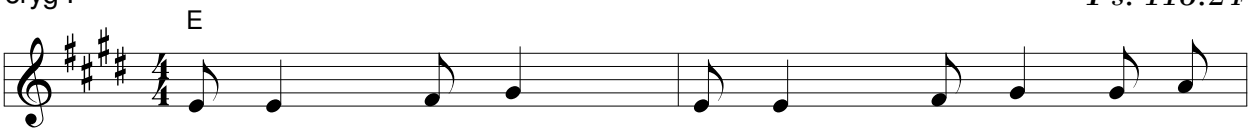

Dzi - siaj jest dzie , dzi - siaj jest dzie , któ - ry

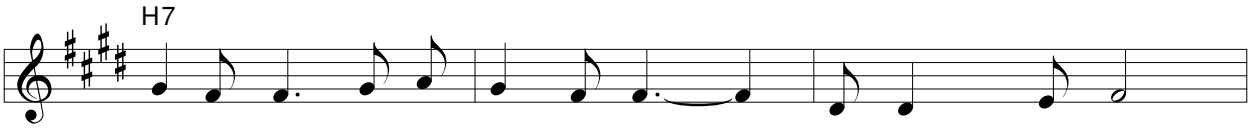

dał nam Pan, któ - ry dał nam Pan. We - sel - my się,

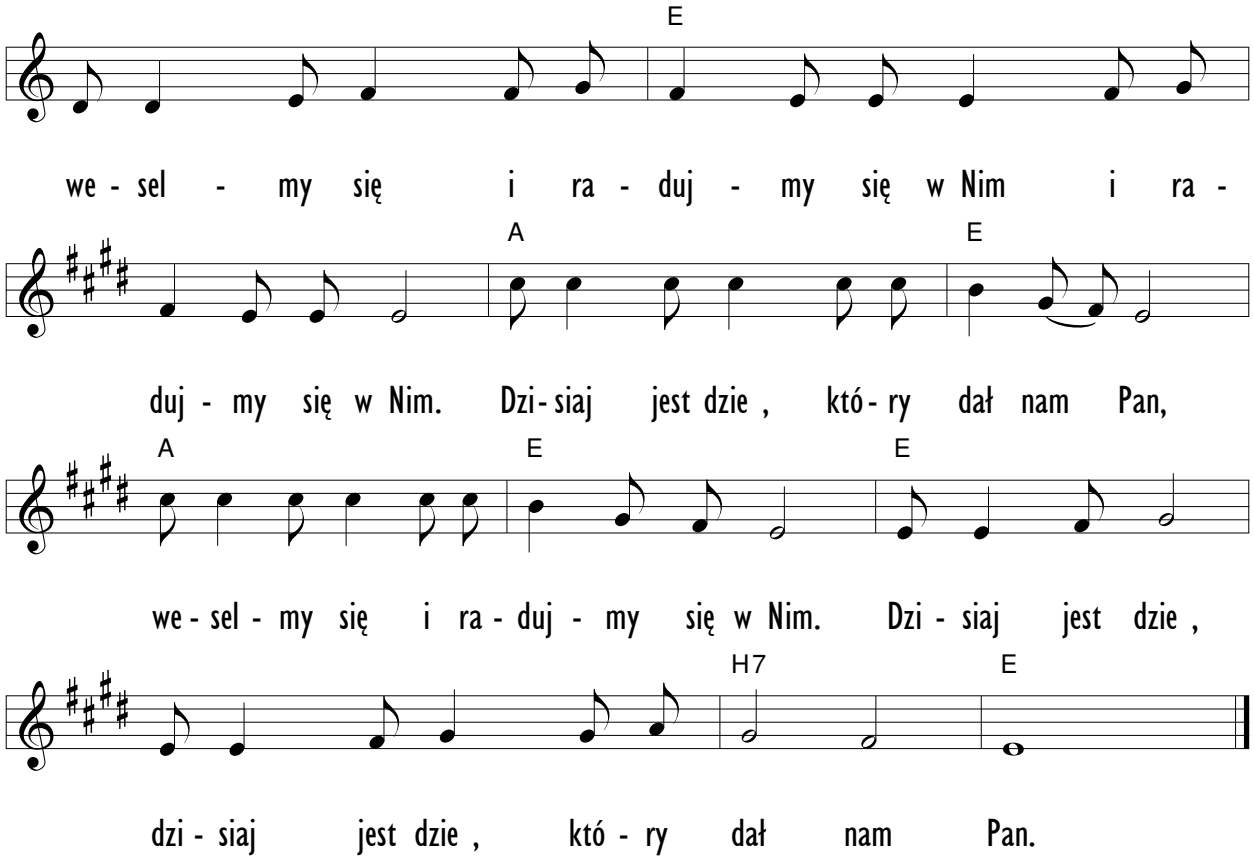

70 *Gdy Boży duch*

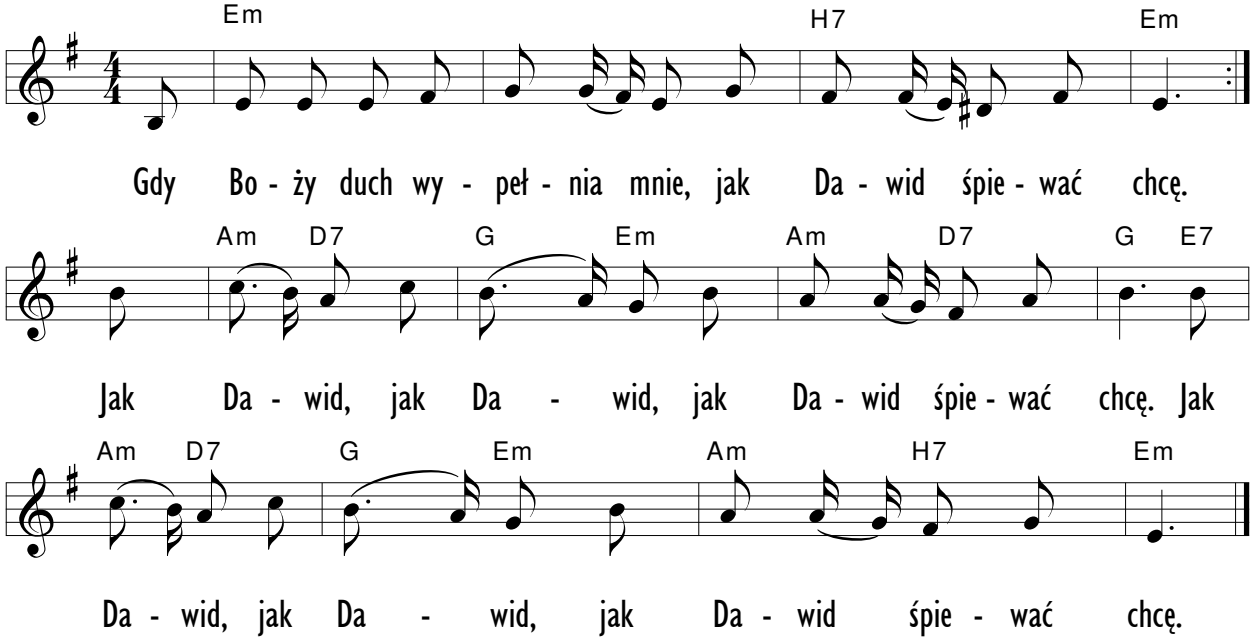

71 *Weselić się będzie*

Jer 31:13

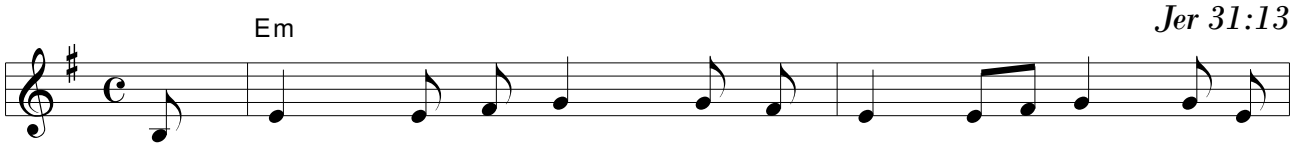

We - se - lić się bę - dzie z plą - sa - niem pan - na, mło -

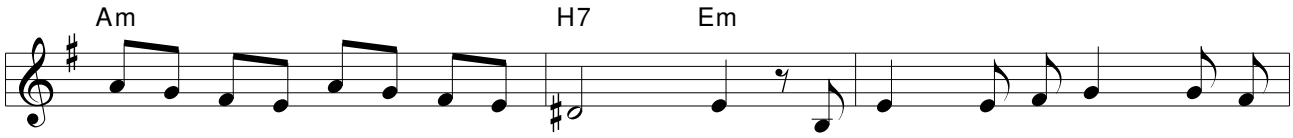

dzie - cy, star - cy, spo - łem. La, laj, la, la, laj, la, la,

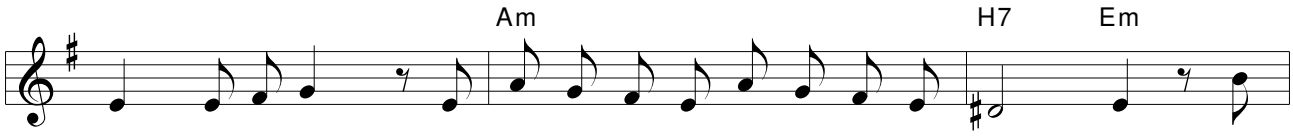

laj, la, la, laj, la, la, la, la, la, la, la, la, la, la, la. I

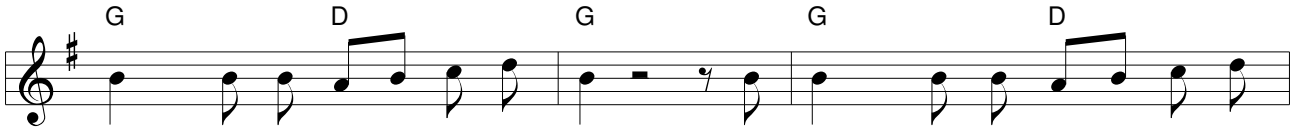

w ra - dość za - mie - nię ich płacz. I w ra - dość za - mie - nię ich

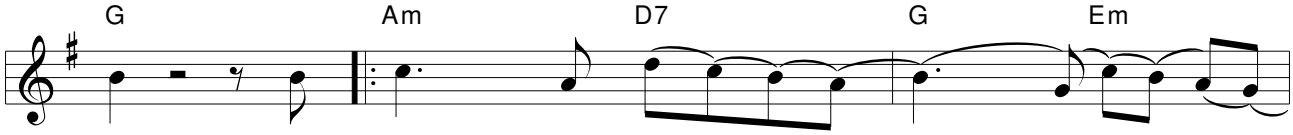

płacz. I wy - ba - wie - - - - - - -

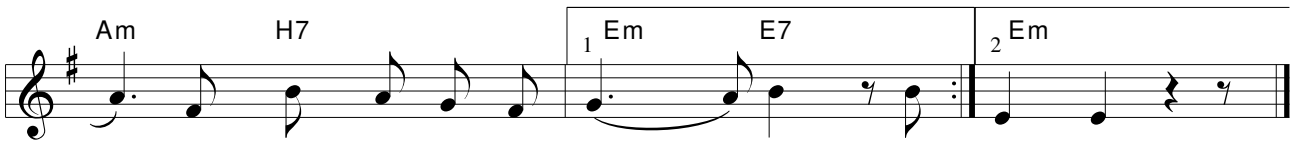

niem z smut - ku bę - dzie ra - dość. I ra - dość.

72 *Radość jest jak deszcz*

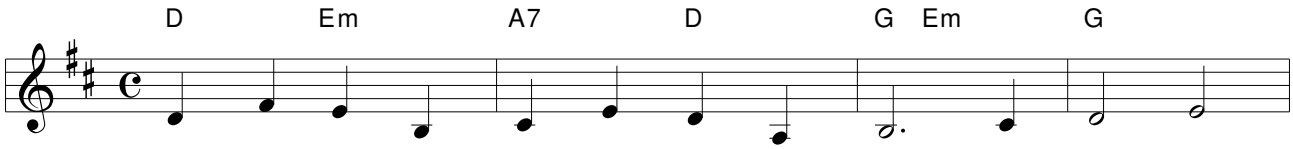

1. Kro - ple desz - czu na mym o - knie. Ra - dość jest jak
2. Noc już ga - si blas - ki sło - ca. Ra - dość jest jak
3. W bu-rzy, w wich - rze szu - kam Pa - na. Ra - dość prze - trwa
4. W deszczu łez sło - necz - na tę - cza. Ra - dość jest jak

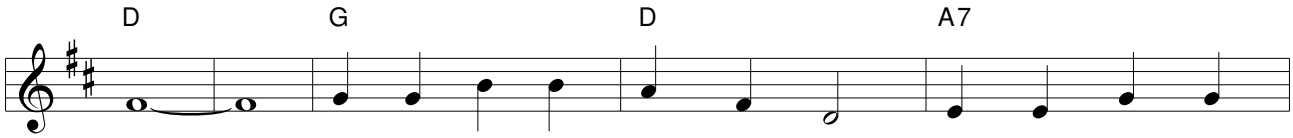

1. deszcz. Cho - ciaż czę - sto pły - ną łzy. W smu - tku ra - dość
2. zmierzch. Choć zwy - cię - ża no - cy cie , ju - tro wsta - nie
3. sztorm. Je - zu pro - wadź mo - ją łódź, u - cisz wiatr i
4. deszcz. Pa - nie sło - ce smut - nych dni, na - ucz wi - dzieć

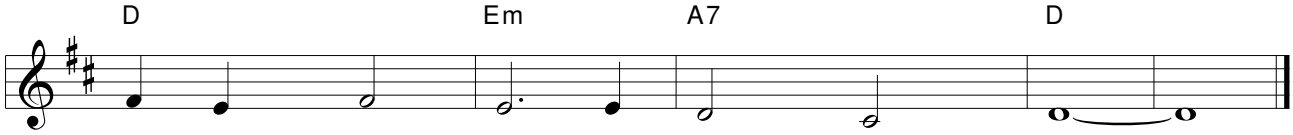

1. da - jesz mi. Ra - dość jest jak deszcz.
2. no - wy dzie . Ra - dość jest jak zmierzch.
3. ra - dość wzbudź. Ra - dość prze - trwa sztorm.
4. Cię przez łzy. Ra - dość jest jak deszcz.

„...Słyszałem twoją modlitwę,
widziałem twoje łzy ...“
Iz 38:5

73 *Nikt nie wie co przeżyłem ja*

oryg F

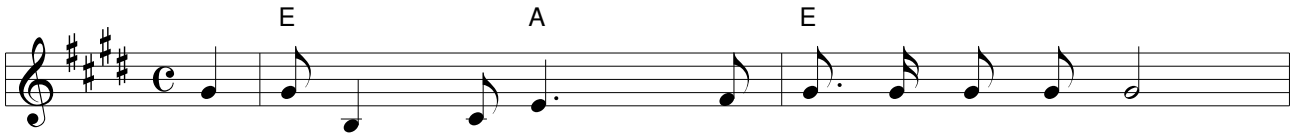

O, nikt nie wie, co prze - ży - łem w ży - ciu ja,

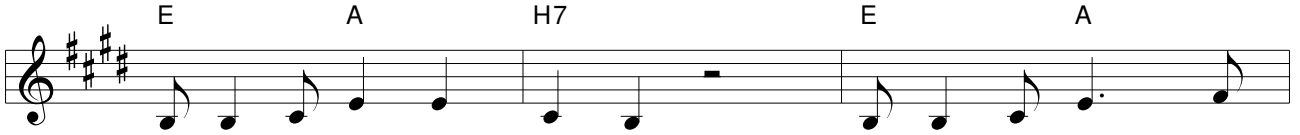

nikt nie wie, tyl - ko Je - zus. Nikt nie wie, co prze -

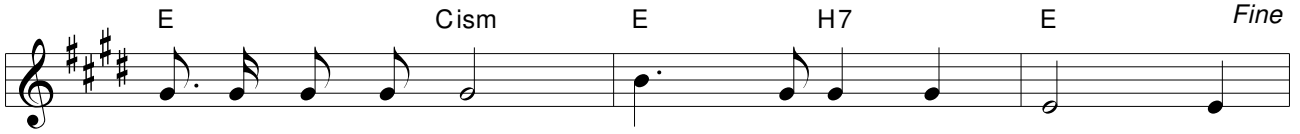

ży - łem w ży - ciu ja. Chwa - ła, al - le - lu - ja!

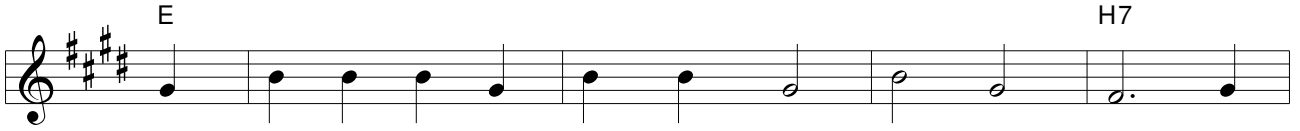

1. Cza - sa - mi ży - cie lżej - sze jest, Pa - nie mój! Lecz
I choć wy - trwa - le na - przód brnę, Pa - nie mój! Lecz
2. Lecz dnia jed - ne - go kie - dym brnął, Pa - nie mój! Ktoś
Pa - mię - tny dzie w mym ży - ciu był, Pa - nie mój! Gdy

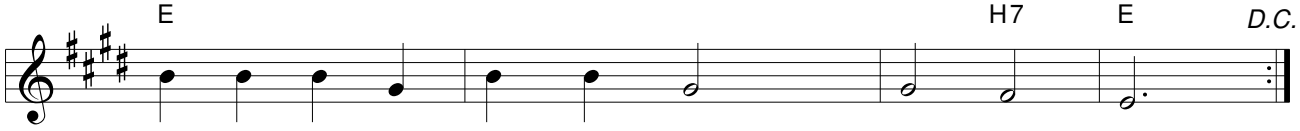

1. cza - sem cię - żko krzyż mój nieść, Pa - nie mój!
jak - że cięż - kie brze - mię me, Pa - nie mój!
2. cię - żar z ple - ców mo - ich zdjął, Pa - nie mój!
Je - zus grze - chy mo - je zmył, Pa - nie mój!

74 *Duszo coś grzechem zmęczona*

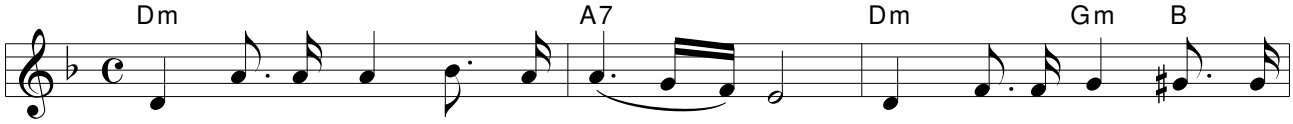

1. Du - szo coś grze - chem zmę - czo - na, w Zbaw - cy ob - ję - cia się
2. Wier-nym o - bro - cą On bę - dzie, ser - ce u - ko - i, co

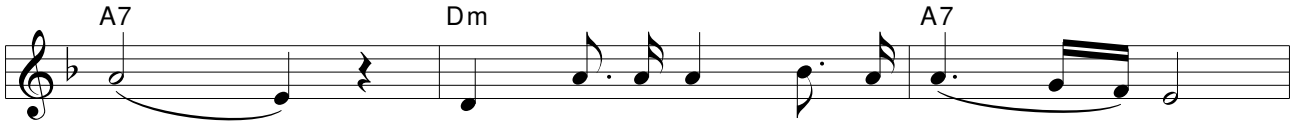

1. skryj. Patrz, On wy-cią - ga ra - mio - - - na,
2. drży. W każ - dej po-mo - że ci bie - - - dzie,

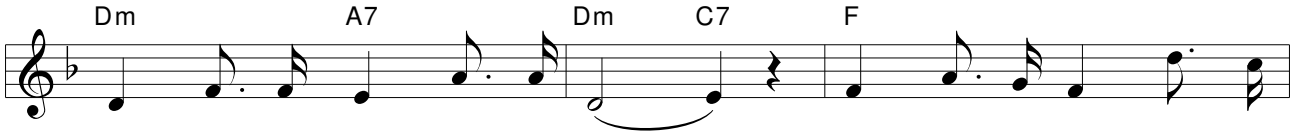

1. poś - piesz do Nie - go i żyj. On twe wo - ła - nie u -
2. o - trze z czu - łoś - cią twe łzy. Poś - piesz, bo cza - su już

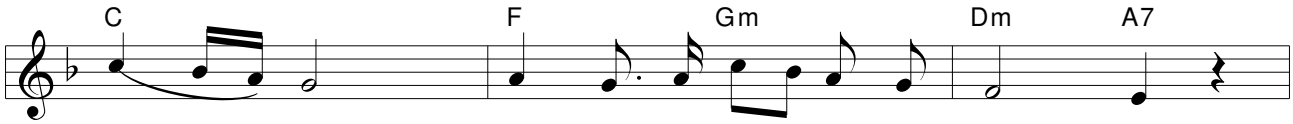

1. sły - szy, wnet na ra - tu - nek poś - pie - szy.
2. nie ma, cóż ci po - mo - gą wes - tchnie - nia?

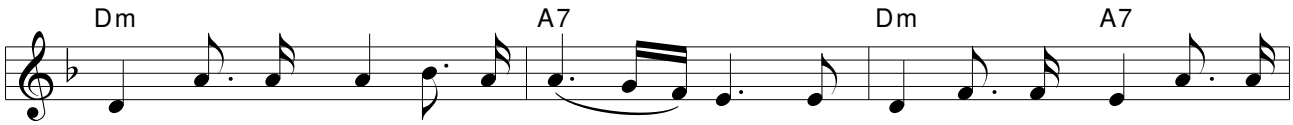

1. Ser - ce znę - ka - ne po - cie - szy. Pójdź, w je - go o - bję - cia się
2. W Zbawcy twych trosk u - ko - je - nie. On o - trze z czu - łoś - cią twe

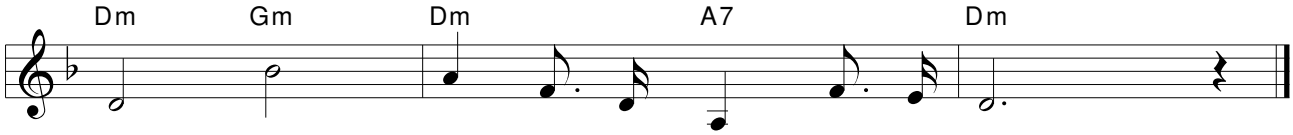

1. skryj, Pójdź, w je - go o - bję - cia się skryj.
2. łzy. On o - trze z czu - łoś - cią twe łzy.

75 *Bracie zmęczony*

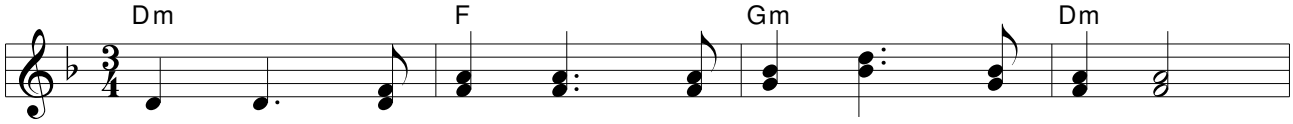

1. Bra - cie zmę - czo - ny, dla - cze - go się smu - cisz?
2. Smu - tku i gnie - wu do - świad - czasz nie - ma - ło,
3. Szczę - ście się z To - bą przy - jaź - nić nie chcia - ło,
4. Bra - cie zmę - czo - ny, chciej u - czyć się cią - gle,

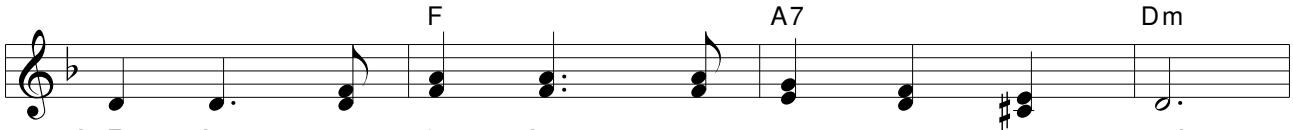

1. Tros - ka swym ja - dem za - tru - wa twą myśl.
2. si - ły zu - ży - łeś już w wal - ce ze złem.
3. by - łeś po - dob - ny do wia - tru wśród skał.
4. być mi - łym, blis - kim i słu - żyć im wciąż.

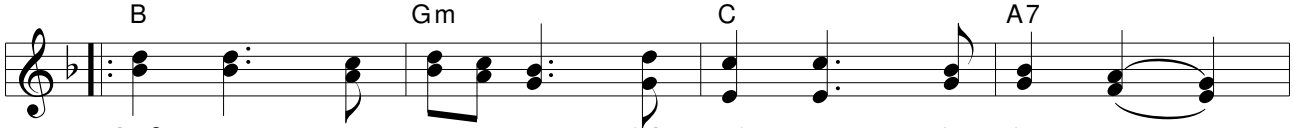

1. O - czy twe smę - tne jak pej - zaż je - sien - ny.
2. Ser - ce pra - wdzi - wej mi - łoś - ci nie zna - ło,
3. Zno - jem po - wia - ło i pię - kność o - pad - ła.
4. Bo - gu za - u - faj i żyj dla nie - szczę - snych.

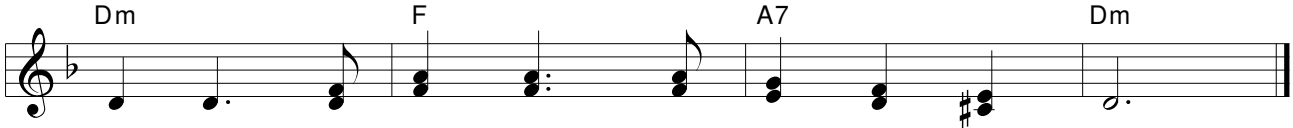

1. Ser - ce twe zim - ne i twar - de jak głaz.
2. kłam i o - błu - da sprzy - krzy - ły ci się.
3. Ach! Gdzież bez - tros - kie, szczę - śli - we twe dni.
4. W ser - cu twym nig - dy nie zgaś - nie już blask.

76 *Ojcze, jeśli możliwe*

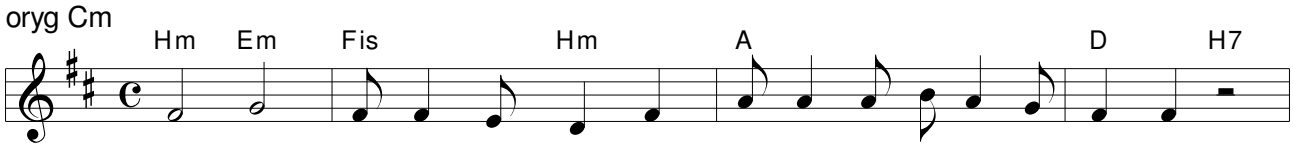

1. No - cą o - gród O - liw - ny, śpią twar - do wszys - cy u - cznio - wie.
2. No - cą klę - czę przed To - bą, u - cich - ły au - ta, tram - wa - je.
3. No - cą pat - rzę przez ok - no na skra - wek nie - ba chmur - ne - go.

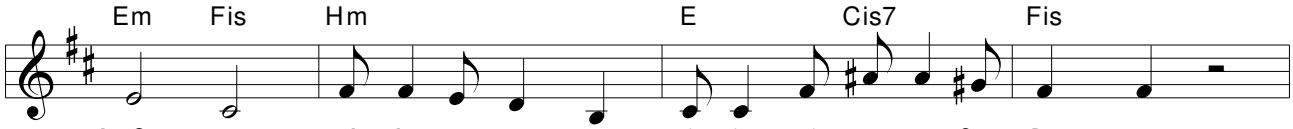

1. Czu - wa w bó - lu o - grom - nym i cier - pi za nas Syn Bo - ży.
2. Wszy - stko w ży - ciu za - wo - dzi, a tyl - ko Ty po - zo - sta - jesz.
3. Ty - le w ży - ciu cier - pie - nia, lecz nie śmiem py - tać dla - cze - go.

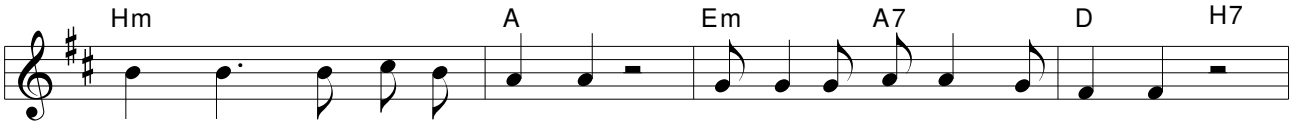

Oj - cze, je - śli moż - li - we, od - dal o - de mnie ten kie - lich.

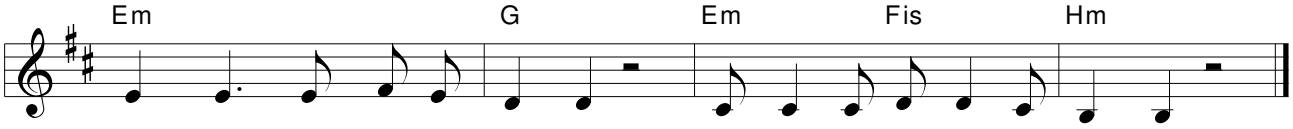

Oj - cze, je - że - li trze - ba, chcę Two - ją wo - lę wy - peł - nić.

77 *Życie tak cię zmęczyło*

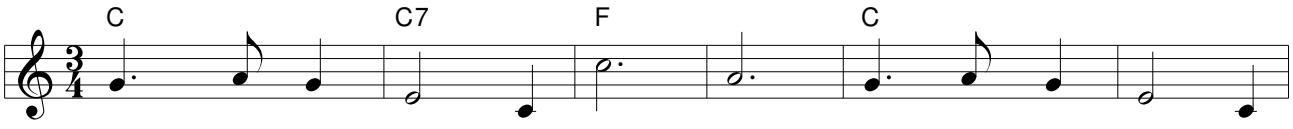

1. Ży - cie tak cię zmę - czy - ło, tros - ki wciąż mno - żą
2. Cze - mu więc mój piel - grzy - mie, śpie - szysz w niez - na - ną
3. Jest ktoś, kto zna twe tros - ki, du - szy twej sły - szy

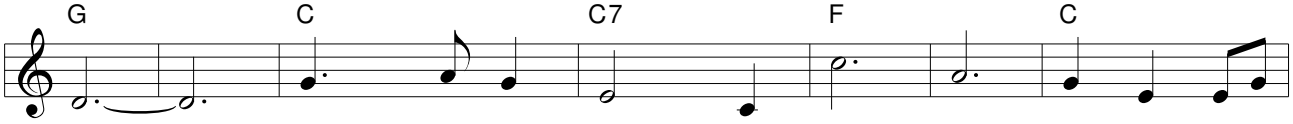

1. się. Chciał - byś już wresz - cie zrzu - cić cię - żar, co
2. dal? Kto two - je łzy o - su - szy, ser - ca u -
3. krzyk. On je - den cię ro - zu - mie, wie cze - mu

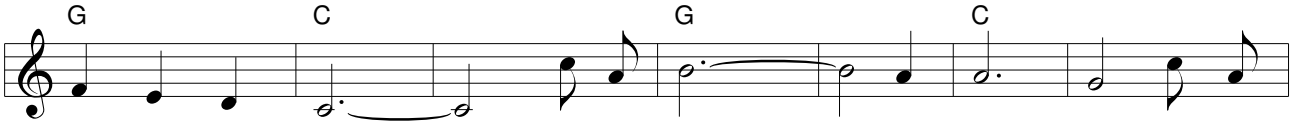

1. bar - ki twe gnie.
2. ko - i twój żal? Czy ty znasz Je - zu - sa? Zbaw - cę
3. ser - ce twe drży.

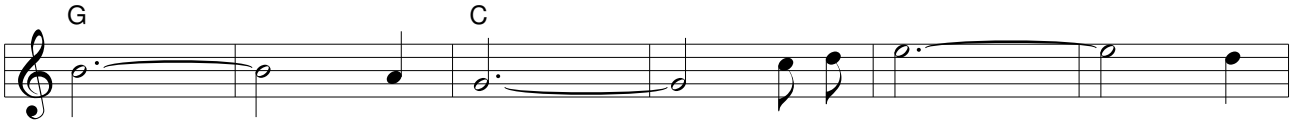

me - - - - go znasz? On i cie - - - - bie

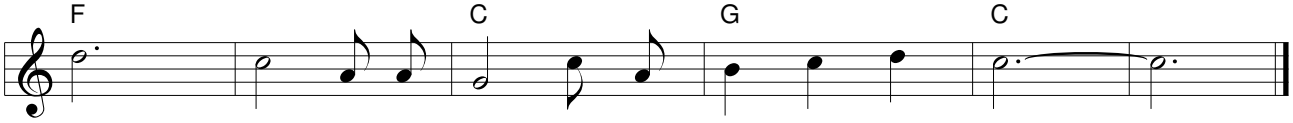

zba - wi, je - śli Mu w ser - cu swym miej - sce dasz.

78 *Król królów*

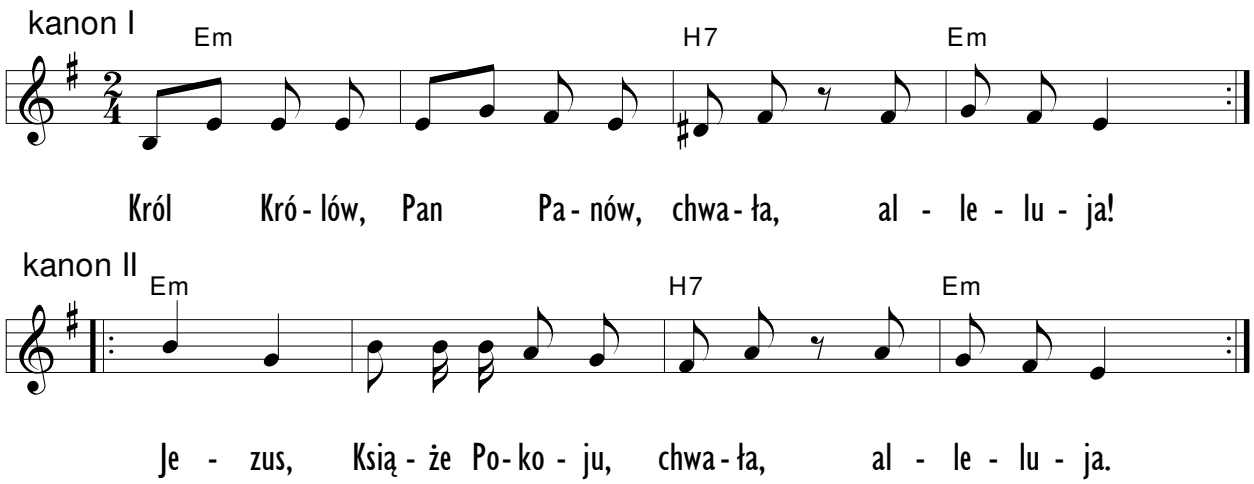

79 *Przed Tobą, Boże*

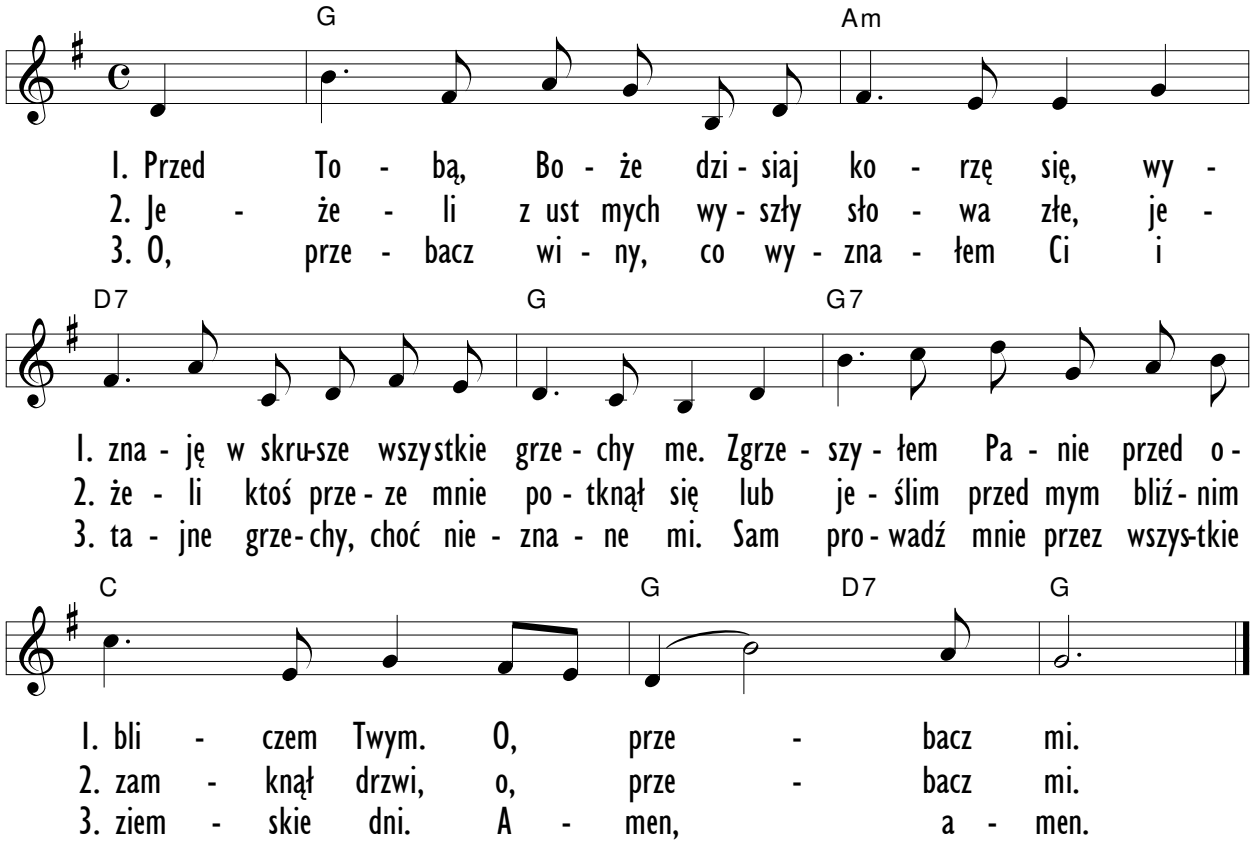

80 *O, ile cierpień*

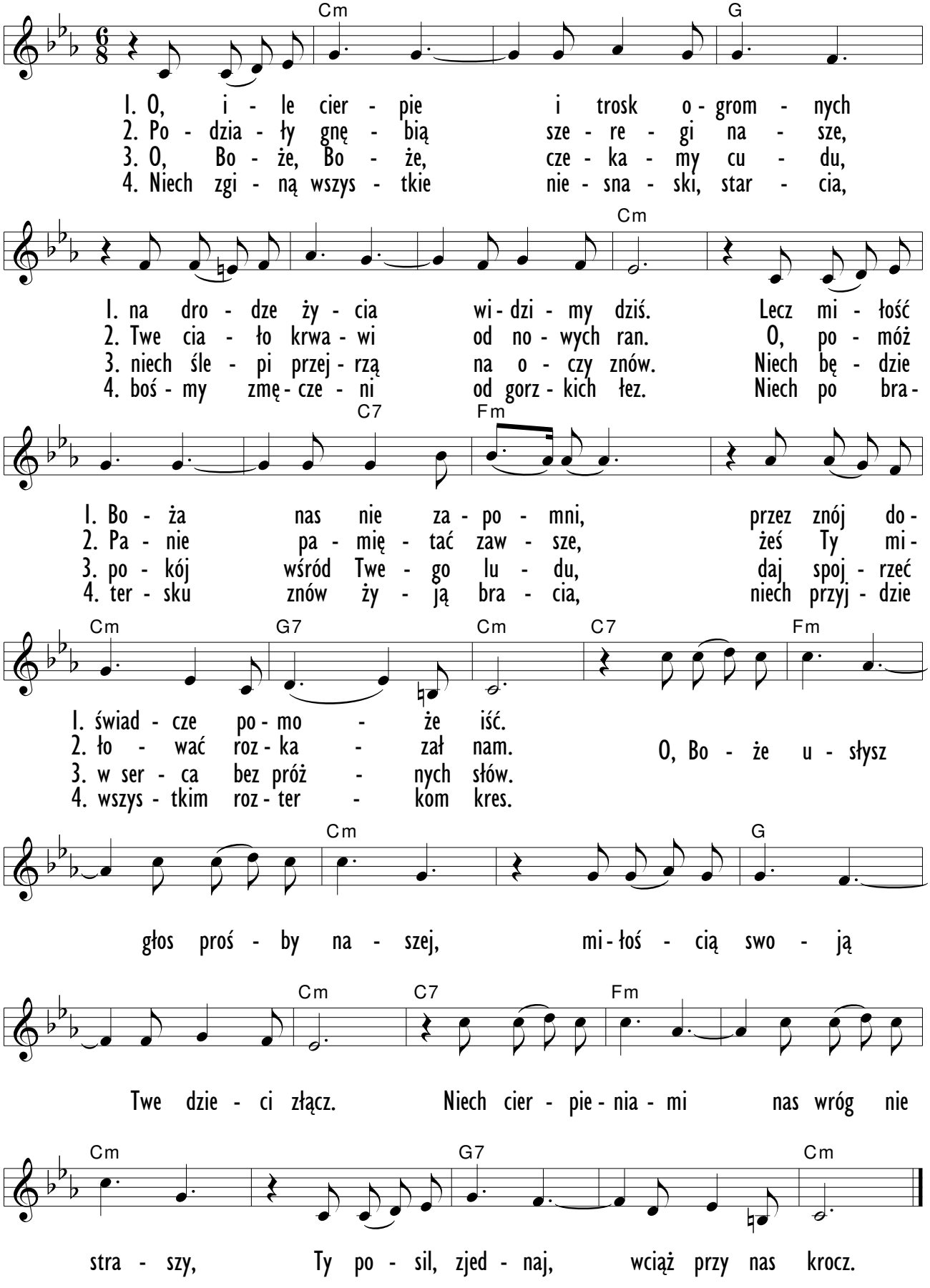

81 *Jesteś smutny, załamany*

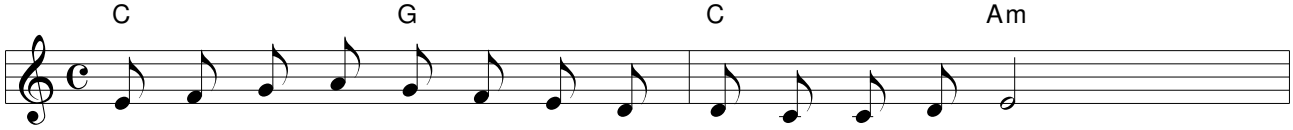

1. Je - steś smut - ny, za - ła - ma - ny, nie trać wia - ry swej.
2. Każ-dy dzie od no - wa skła - daj Pa - nu proś - by swe.

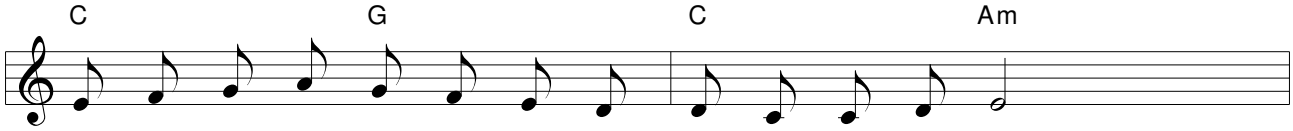

1. Cho - ciaż myś - lisz, że nie sły - szy Bóg mo - dli - twy twej.
2. Po - myśl tyl - ko jak On bar - dzo u - mi - ło - wał cię.

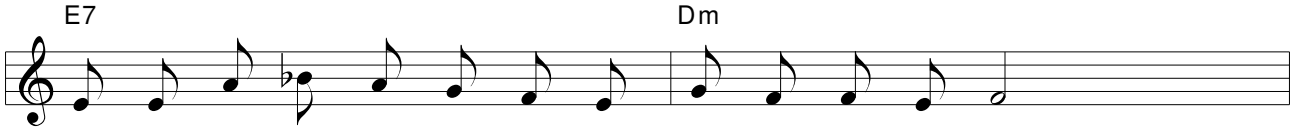

1. Są - dzisz czę - sto, że nie war - to dłu - żej mo - dlić się,
2. Przecież On na - praw - dę nie chce byś miał smu - cić się,

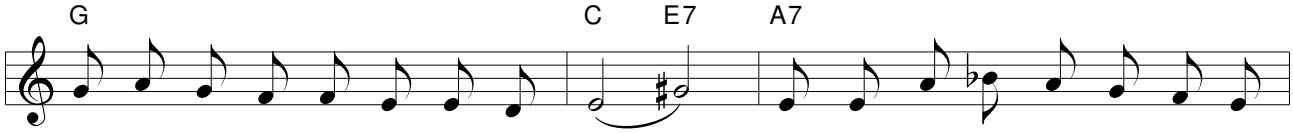

1. bo cier - pli - wość two - ja ko - czy się. Są - dzisz czę - sto, że nie war - to
2. a - le wy - trwa - ło - ści u - czy cię. Prze - cież On na - praw - dę nie chce

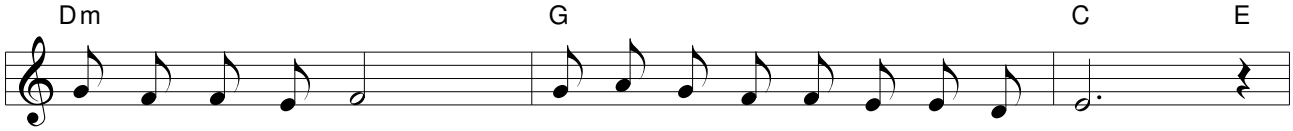

1. dłu - żej mo - dlić się, lecz po - słu - chaj co po - wie - dzieć chcę.
2. byś miał smu - cić się, tyl - ko wierz, a On wy - słu - cha cię.

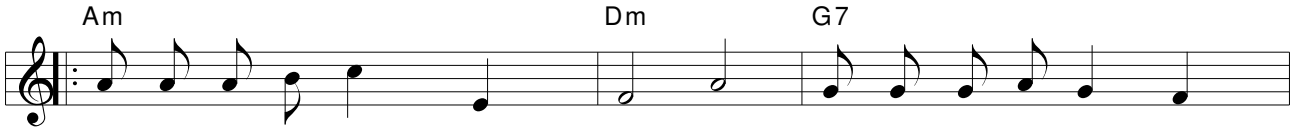

Nie re - zyg - nuj bra - cie, sios - tro, po - proś Pa - na jesz - cze

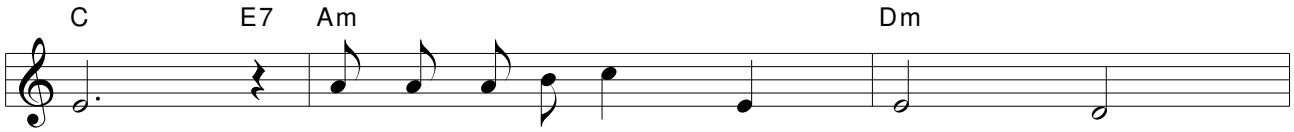

raz. Wy - trwaj i po - cze - kaj jesz - cze,

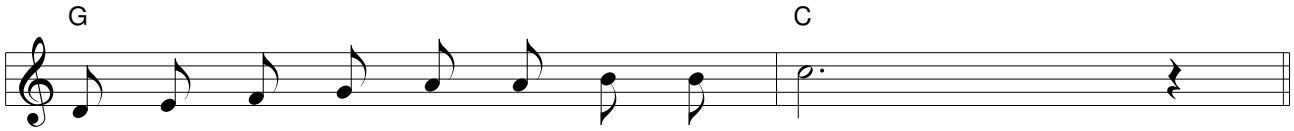

mo - że Bóg od - po - wiedź dzi - siaj da.

Coda

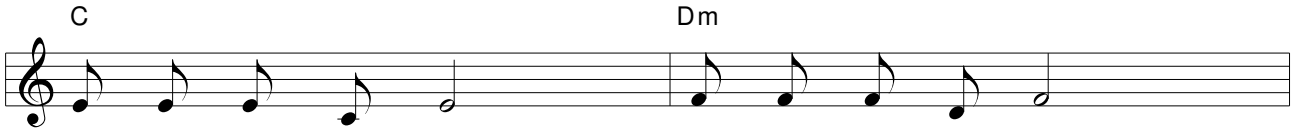

Pod - nieś więc swój wzrok, u - wierz moc - no w to,

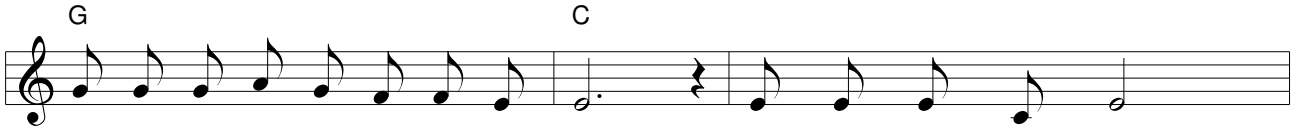

że Bóg sły - szy dziś mo - dli - twę twą. Pod - nieś więc swój wzrok,

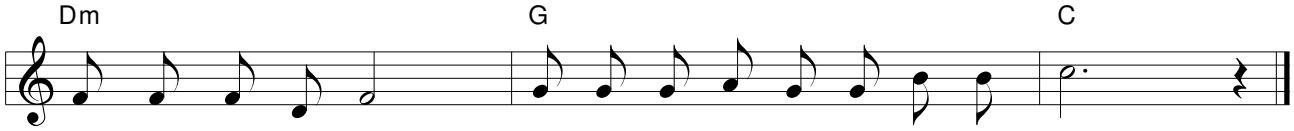

u - wierz moc - no w to, że Bóg sły - szy dziś mo - dli - twę twą.

„Wysławiam Cię, Panie, z całego serca mego,
Śpiewam Ci wobec bogów.
Oddaję pokłon przybytkowi Twemu świętemu
I wysławiam imię Twoje
Za łaskę i za wierność Twoją,
Bo nad wszystko wywyższyłeś imię i Słowo Swoje.
W dniu, gdy Cię wzywałem, wysłuchałeś mnie,
Dodałeś mocy duszy mojej.
Wysławiać Cię będą, Panie wszyscy królowie ziemi,
Gdy usłyszą słowa ust Twoich."

Ps 138:1-4

82 *O Boże, Boże daj mi siły*

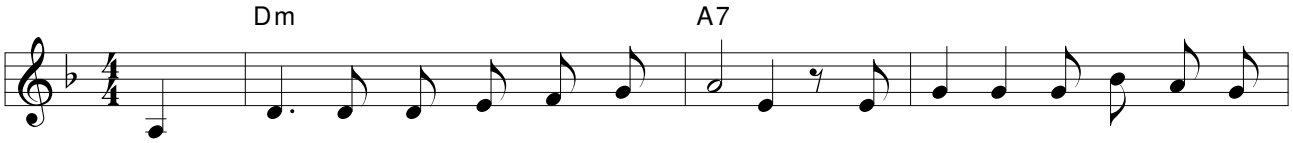

1. O, Bo - że, Bo - że, daj mi si - ły za bliź - nich du - szę mo - ją
2. Nie po - zwól, bym się z kłam - stwem zbra - tał, gdy to - czę cię - żki ży - cia
3. W mą pierś ka - mie - nie niech mio - ta - ją, nie zno - sząc świę - tych u - czuć
4. Twe przy - ka - za - nia chcę za - cho - wać w mę - cze - skim, bie - dnym ser - cu
5. O, Bo - że, Bo - że, daj mi si - ły przez mro - ki ziem - skie pe - wnie

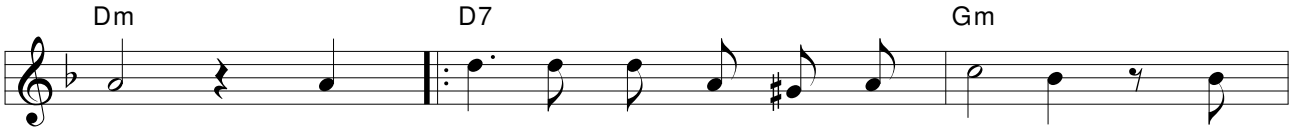

1. dać i w ser - cu za - wsze do mo - gi - ły tę
2. bój, lecz łzy mo - dli - twą bym prze - pla - tał, mo -
3. mych, niech nie - na - wi - dzą, prze - kli - na - ją, ja
4. mym i wro - gów mo - ich chcę mi - ło - wać, choć
5. iść, a ser - ce za - wsze do mo - gi - ły na

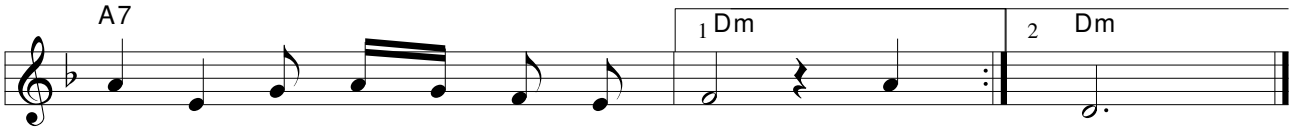

1. sło - dycz prze - ba - cze - nia znać. I znać.
2. dli - twą ży - wą, O - jcze mój. Lecz mój.
3. du - szę od - dam za nich złych. Niech złych.
4. od - pła - ca - ją czy - nem złym. I złym.
5. wie - ki To - bie bę - dzie bić. A bić.

"Izali może zapomnieć niewiasta
niemowlątka swego, aby się nie zlitowała
nad płodem żywota swego? A choćby też i
one zapomniały, wszakże ja ciebie nie zapomnę."

Iz. 49:15

83 *Którzy oczekują Pana*

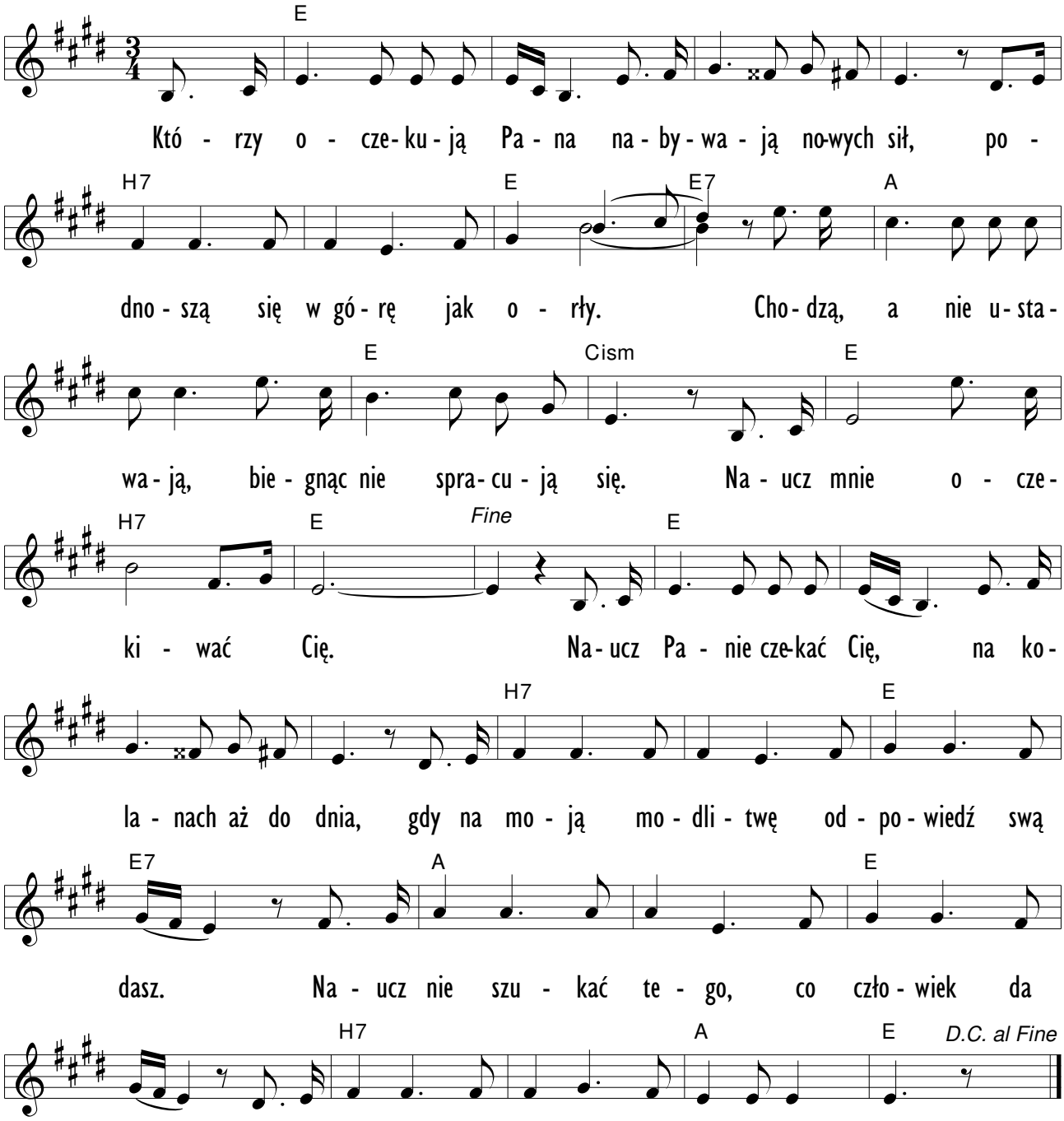

84 *Gdy będę mieć siedem latek*

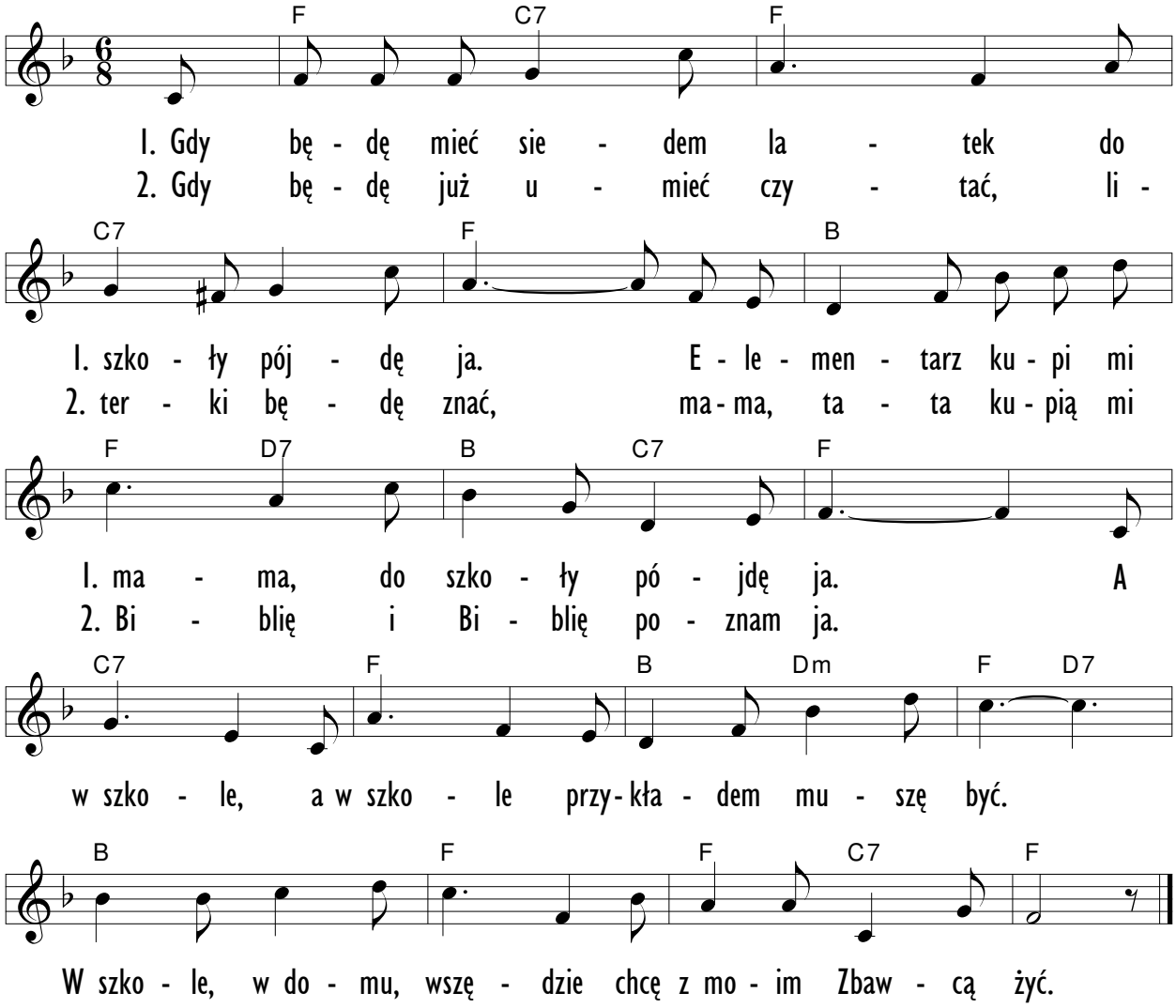

„Przyszło im też na myśl, kto by z nich był największy.
Jezus zaś, wiedząc o tej myśli ich serc,
wziął dziecię i postawił je przy sobie.
I rzekł do nich:
Kto by przyjął to dziecię w imieniu moim,
mnie przyjmuje. Kto zaś mnie przyjmuje,
przyjmuje tego który, mnie posłał.
Kto bowiem jest najmniejszy
między wami wszystkimi, ten jest wielki”

Łuk. 9:46-48

85 *Za mało kochałem Cię Panie*

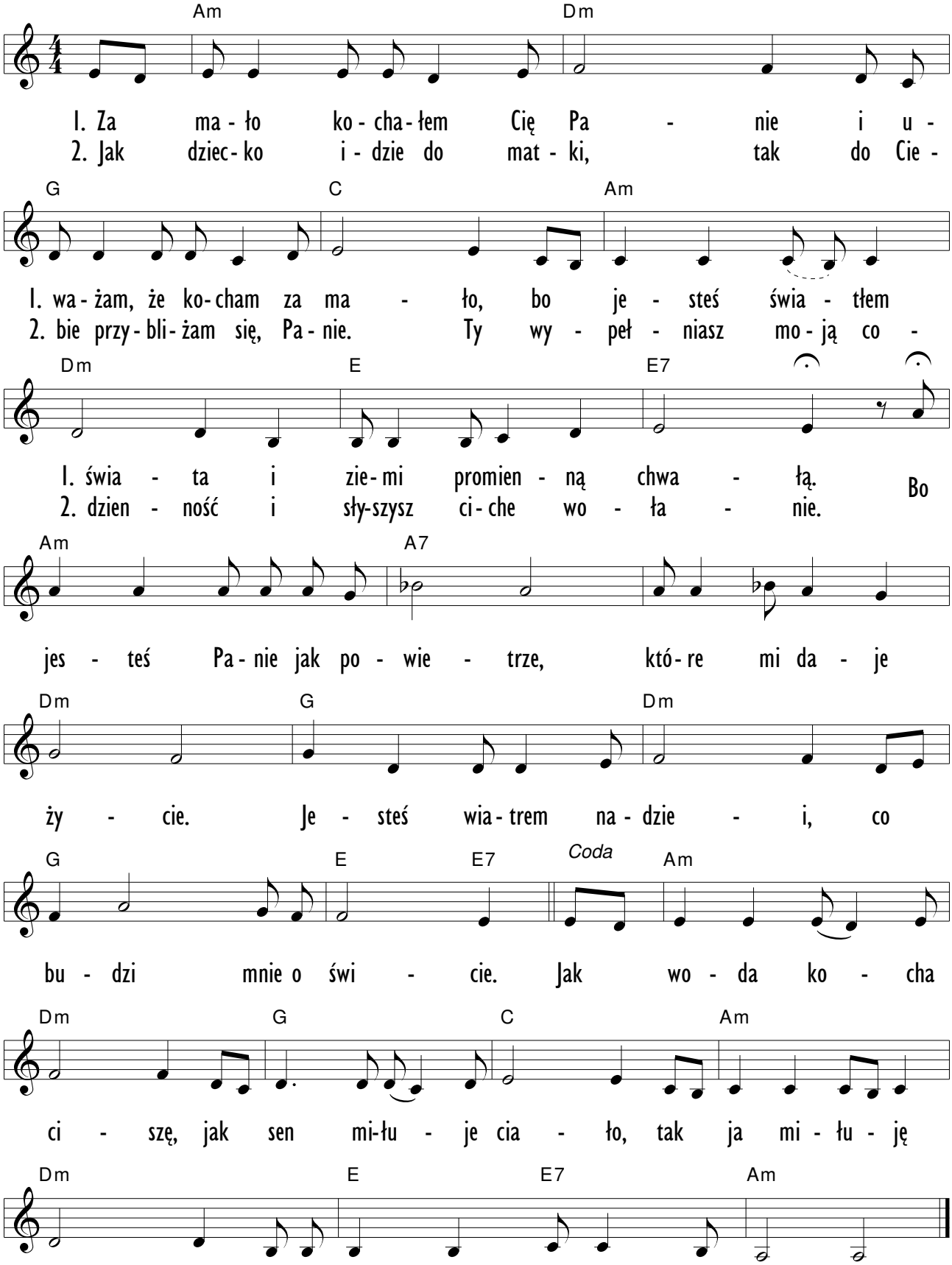

86 *Słabym ja, lecz silnyś Ty*

oryg C

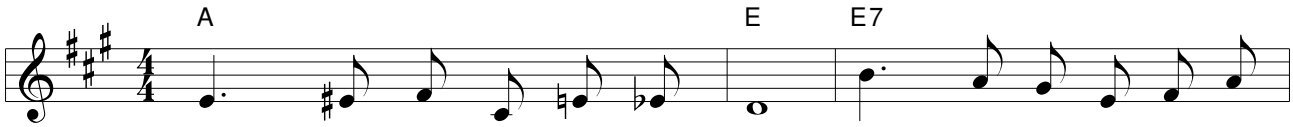

1. Sła - bym ja, lecz sil - nyś Ty, Je - zu bądź po - mo - cą
2. Wśród zaz - droś - ci, grze - chu, zła, ko - go bo - li ra - na
3. Gdy się przer - wie ży - cia nić, czas prze - sta - nie dla mnie

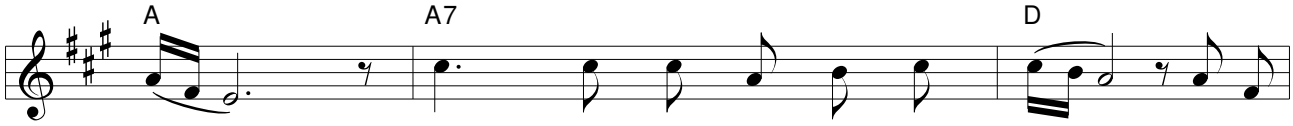

1. mi. Poz - wól wszy - stkie mo - je dni bli - sko
2. ma? Kto w po - trze - bie po - moc da? Tyl - ko
3. bić. Wte - dy mnie za rę - kę chwyć i prze -

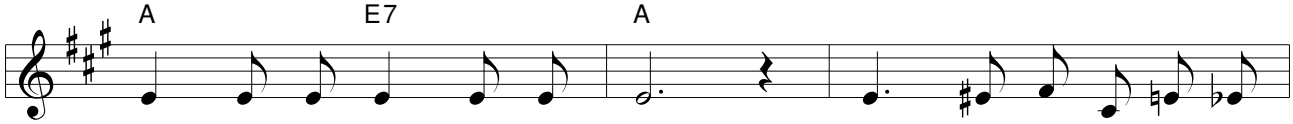

1. Cie - bie, mój Je - zu, wciąż być.
2. Ty, Je - zu mój, tyl - ko Ty. W Twej mi - łoś - ci chcę się
3. pro - wadź na dru - gi hen brzeg.

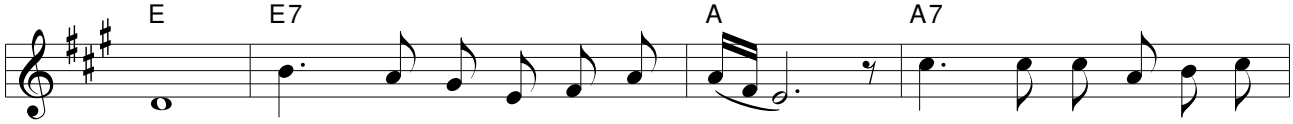

skryć, w spo - łe - czno - ści z To - bą żyć. Co dzie bli - żej Cie - bie

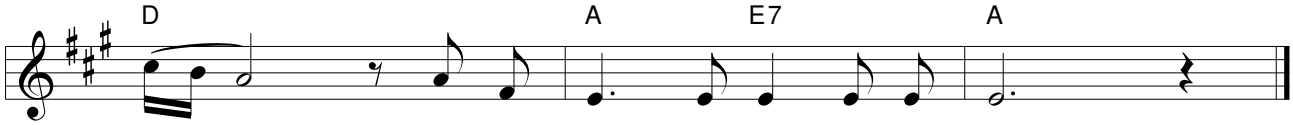

być, Pa - nie mój, bła - ga - nie me ziść.

87 *Dzień po dniu*

oryg E

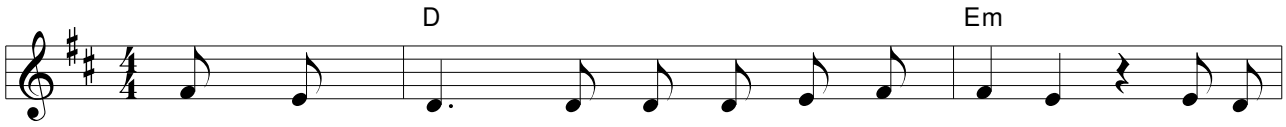

1. Dzie po dniu dla każ - dej no - wej chwi - li, no-wych
2. Dzie po dniu mój Pan jest zaw - sze ze mną, go - tów
3. Po - móż mi w do- świad - cze cię - żką chwi - lę, o - bie -

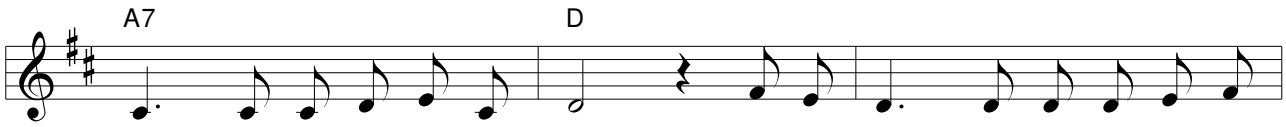

1. sił u - dzie - la mi mój Bóg. Wiem, że Oj - ciec dzie - cię swe po -
2. wciąż u - dzie - lać no- wych łask. On ro - zja - śnia mo - ją do - lę
3. tni - com Pa - nie u - fać Twym. Daj za - cho - wać w sercu wia - ry

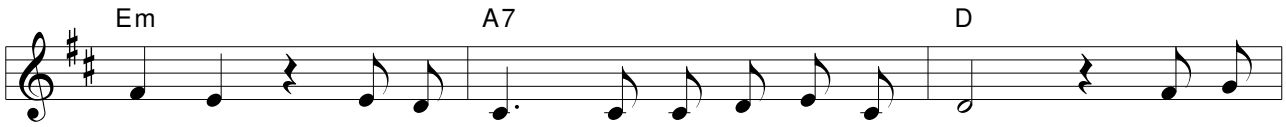

1. si - li, ży - ję więc bez o - baw i bez trwóg. Ten któ -
2. ciemną, w burzy czas po - sy - ła sło - ca blask. Bóg o -
3. ty - le, by nie za - chwiać się w tym świe- cie złym. Spraw bym

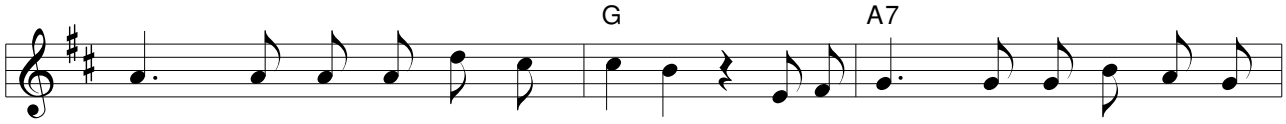

1. re - go mi - łość nie ma gra- nic, wie naj - le - piej, co ma ko - mu
2. bie - cał nad swym dziec kiem czu - wać, wier nie też za - da - nie speł - nia
3. mógł po - kor - nie z rę - ki Two - jej, przyjąć każ - dą z przezna - czo - nych

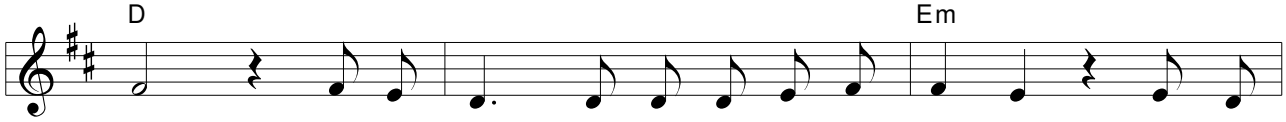

1. dać. Ból zmie - sza - ny jest z ra - do - ści łza - mi, znój i
2. swe. O - bie - tni - ca Je - go strach u - su - wa: „z każ- dym
3. dróg. Dzie po dniu, przez ra - dość, trud i zno - je, aż o -

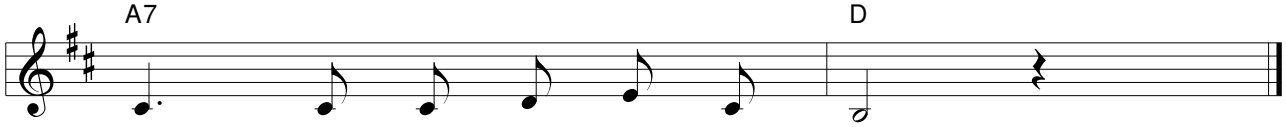

1. trud, spo - czy - nek bło - gi ma.
2. dniem po - si - lę si - ły twe”.
3. sią - gnę wresz - cie nie - bios próg.

88 *Jeśli jesteś dziś szczęśliwy*

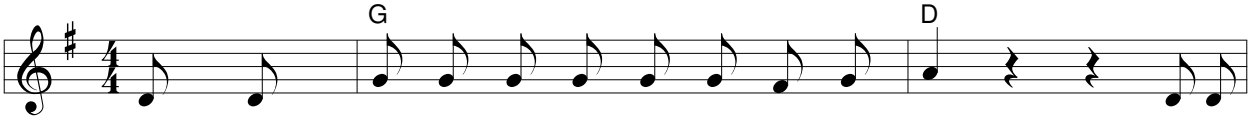

1. Je - śli je - steś dziś szczę - śli - wy a - men mów. Je- śli
2. Je - śli je - steś dziś szczę - śli - wy w dło- nie klaszcz. Je- śli
3. Je - śli je - steś dziś szczę - śli - wy po- wsta wraz. Je- śli
4. Je - śli je - steś dziś szczę - śli - wy po - każ to. Je- śli

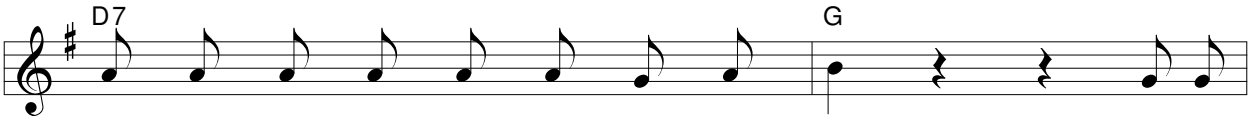

1. je - steś dziś szczę - śli - wy a - men mów. Je - śli
2. je - steś dziś szczę - śli - wy w dło - nie klaszcz. Je - śli
3. je - steś dziś szczę - śli - wy po - wsta wraz. Je - śli
4. je - steś dziś szczę - śli - wy po - każ to. Je - śli

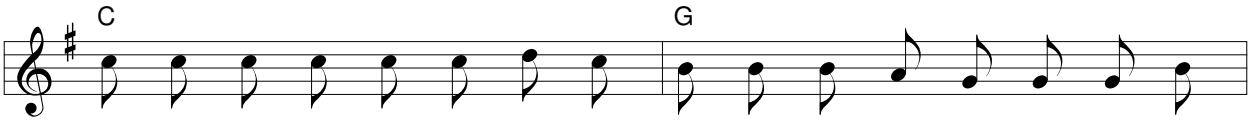

1. je- steś dziś szczę - śli - wy, w ser - cu po - kój masz praw - dzi - wy, je - śli
2. je- steś dziś szczę - śli - wy, w ser - cu po - kój masz praw - dzi - wy, je - śli
3. je- steś dziś szczę - śli - wy, w ser - cu po - kój masz praw - dzi - wy, je - śli
4. je- steś dziś szczę - śli - wy, w ser - cu po - kój masz praw - dzi - wy, je - śli

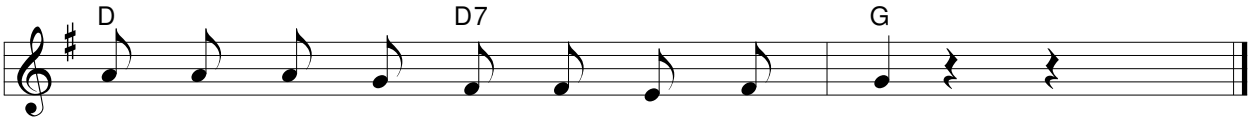

1. je - steś dziś szczę - śli - wy a - men mów.
2. je - steś dziś szczę - śli - wy w dło - nie klaszcz.
3. je - steś dziś szczę - śli - wy po - wsta wraz
4. je - steś dziś szczę - śli - wy po - każ to.

89 *Człowieka z bagna*

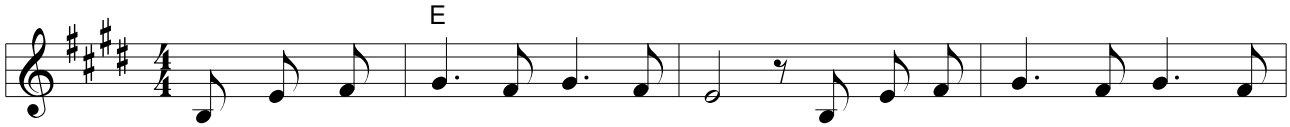

1. Czło- wie - ka z bag - na dźwi - gnął On, gi - ną - cym w grze-chach po - dał
Bo mi - ło - sier - ne ser - ce miał, z mi - ło - ści sie - bie świa - tu
2. A w czy - jej cha - ty wstą - pił próg, tam w bra - ta się za - mie - niał
Do ka - lek nis - ko schy - lał się, stra - pio-nych cie - szył, ście - rał

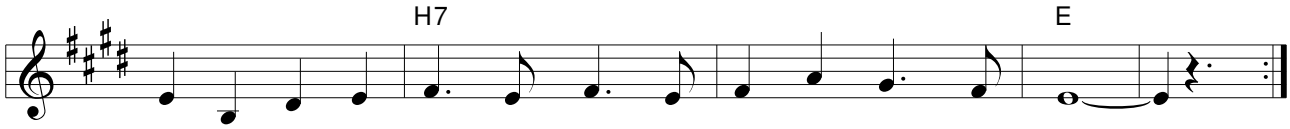

1. dło i o - bo - ję - tnie o - bok nę - dzy nie mógł przejść.
dał. Ja też jak Je - zus z Ga - li - le - i chciał - bym być.
2. wróg, sko - stnia - łe ser - ca grzał mi - łoś - ci Je - go żar.
łzę. Ja też jak Je - zus z Ga - li - le - i chciał - bym być.

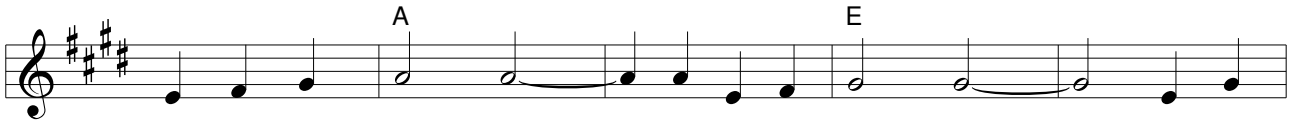

Chcę być jak Je - zus, chcę być jak Je - zus, chcę do

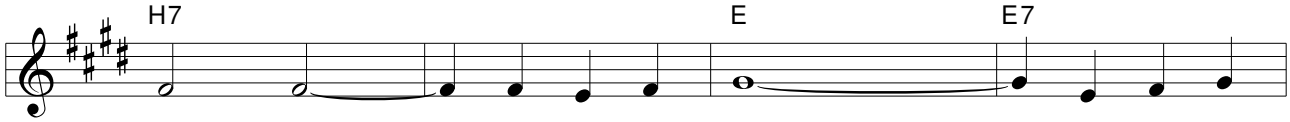

Nie - go po - dob - nym być. W cią - gu wę -

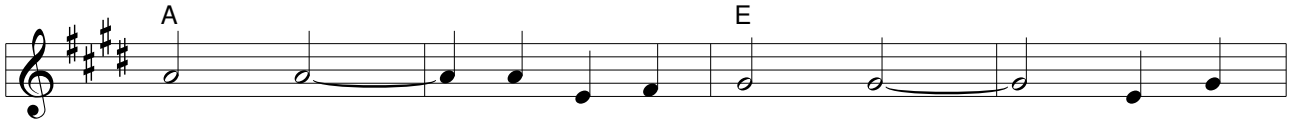

drów - ki z zie - mi do chwa - ły, te - go

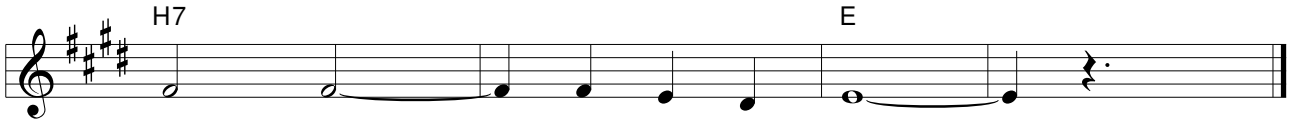

prag - nę by być jak On.

90 *Przyjaciela mam*

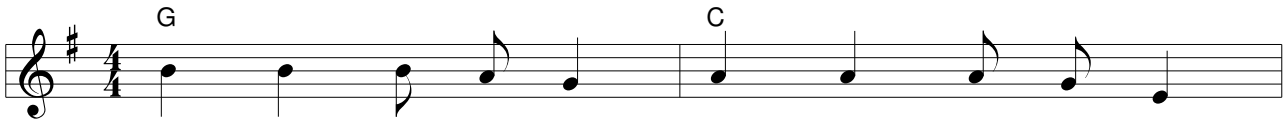

1. Przy - ja - cie - la mam, co po - cie - sza mnie,
On po - ko - jem swym, szczę - ściem da - rzy mnie,
2. O, jak słod - ko mi Je - go u - czniem być,
W Je - go świet - le iść, w Je - go mo - cy żyć,
3. Bać nie mu - szę się, a - ni ro - nić łez,
Po - kój du - szy mam, gdy On bli - sko jest,

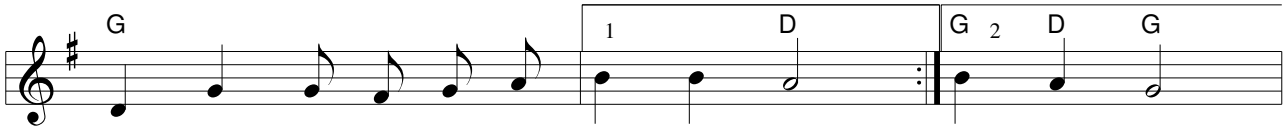

gdy o Je - go ra - mię o - prę się. o - prę się.

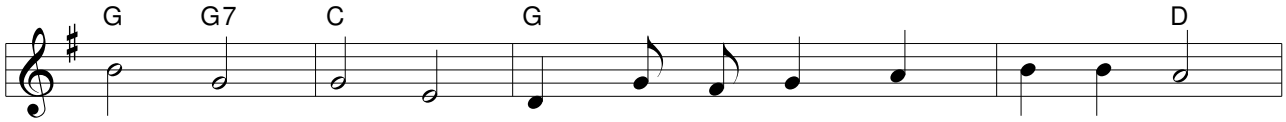

Bo - że ra - mię, to jest w u - cis - ku pew - ny gród.

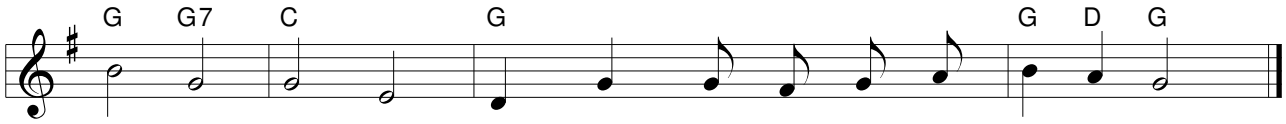

Bo - że ra - mię do nie - bies - kich mnie za - wie - dzie wrót.

91 *Jak dwoje przyjaciół*

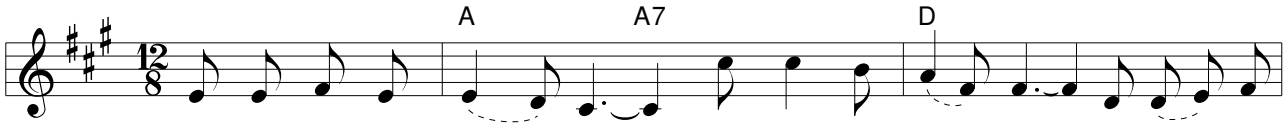

1. Jak dwo - je przy - ja - ciół, tak z mo - im Pa - nem przez ży - cie
2. Gdy lu - dzie za - wio - dą mnie to wiem, że Oj - ca mam. On wiel - ką swą

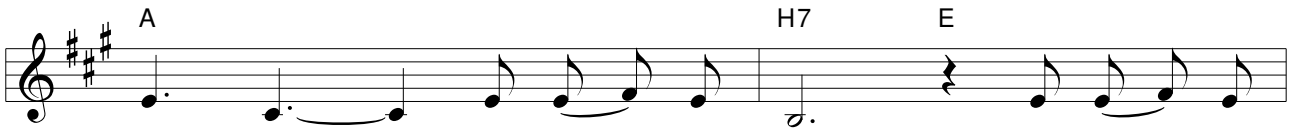

1. i - dę, mój Pan i ja. On mnie ro -
2. mo - cą o - chra - nia mnie. Gdy Je - go

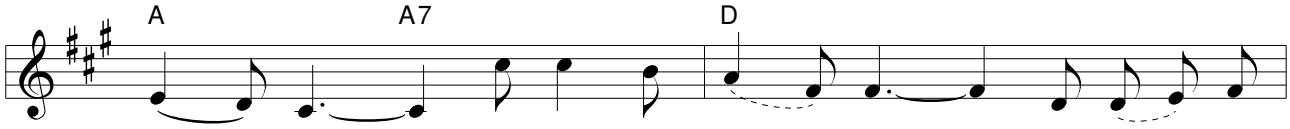

1. zu - mie, zna tro - ski mo - je, z peł-no - ści
2. dziec - ko za - trwo - ży, zlę - knie się, On spra-wia, że

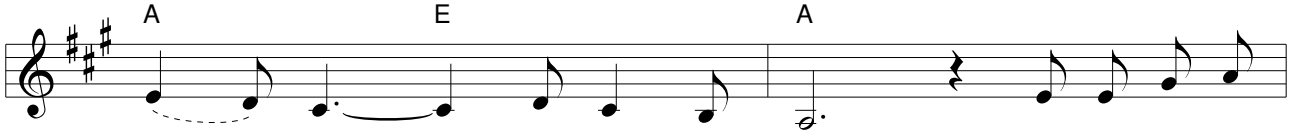

1. swo - jej o - bda - rza mnie.
2. mi - ja noc, na - sta - je dzie .

I wiem, że ta

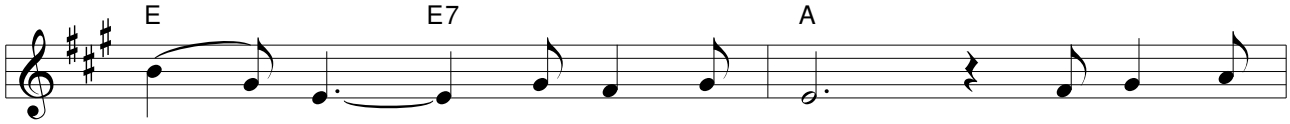

przy - jaź już bę - dzie trwać, bo Bóg Mi -

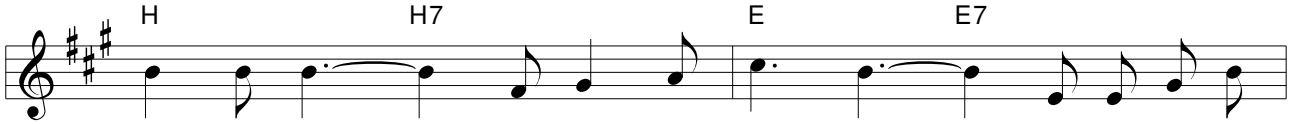

łoś - cią jest co nie prze - mi - ja. Z Nim ży - cie jest

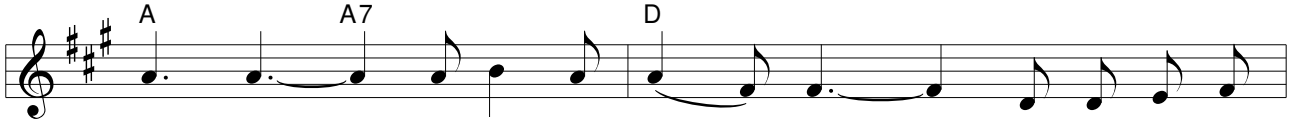

pię - kne, po - ko - ju peł - ne. On o wszys-tkim

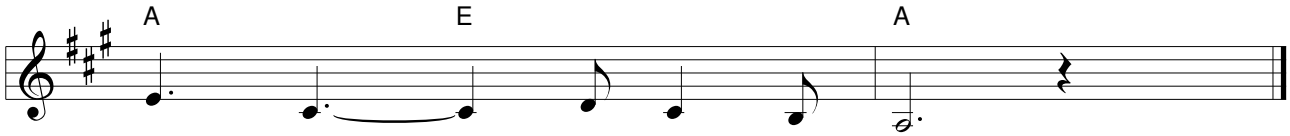

wie, więc nie mar - twię się.

92 *Jezus przez życie mnie wiedzie*

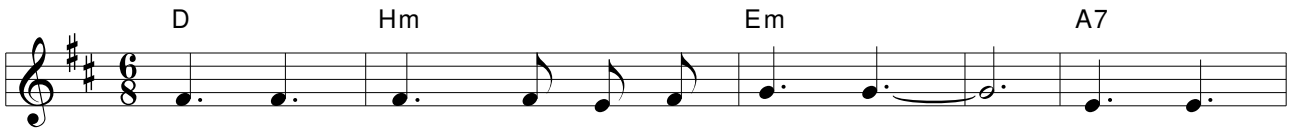

1. Je - zus przez ży - cie mnie wie - dzie, da - je
2. On mnie o - bda - rzył po - ko - jem, du - szę
3. Krzy - ża cięż - kie - go ra - mio - na gniot - ły

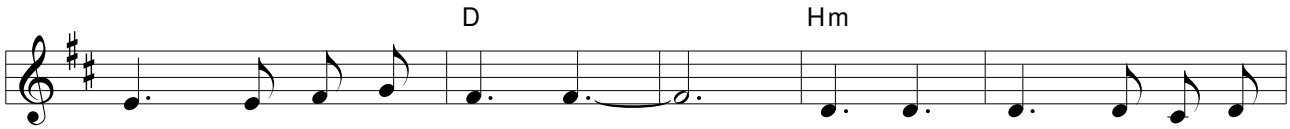

1. mi sil - ne swe dło - nie. Kro - czy prze - de mną na
2. nie - czu - łą po - ru - szył. Mi - łość i ra - dość dał
3. Mu bar - ki stra - szli - wie. Po - tem za grze - chy me

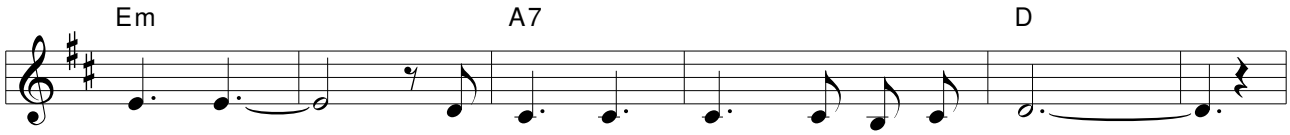

1. prze - dzie i dro - gę to - ru - je mi wciąż.
2. swo - ją i w ser - ce na - dzie - ję mi wlał.
3. sko - nał, bym je - szcze zba - wie - nie mógł mieć.

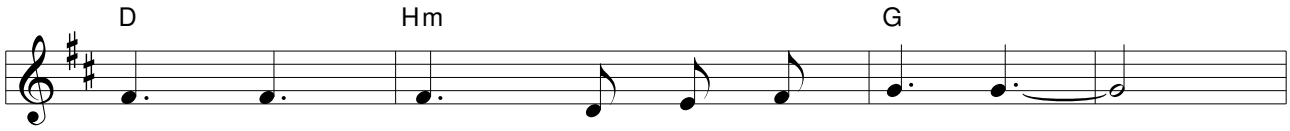

Je - zus jest mym Przy - ja - cie - lem,

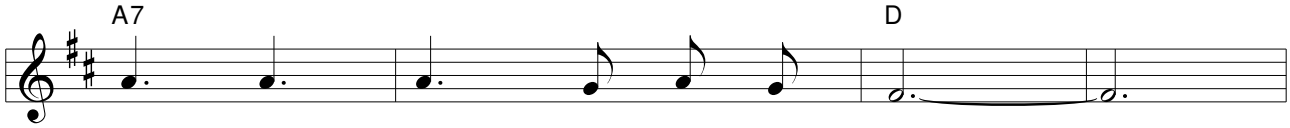

Je - zus jest O - bro - cą mym.

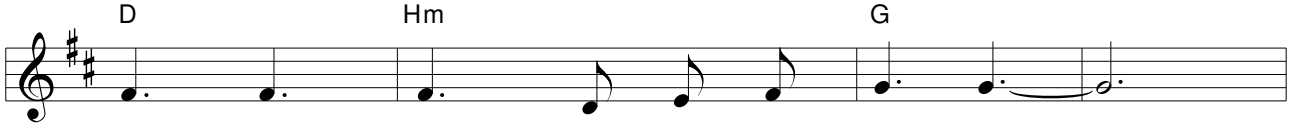

Je - zus jest mym Zba - wi - cie - lem,

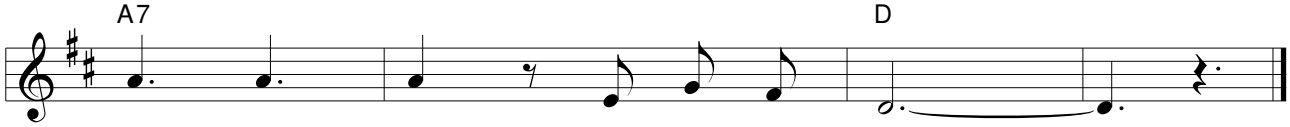

zaw - sze chcę prze - by - wać z Nim.

93 *Gdzie jesteś Panie Boże*

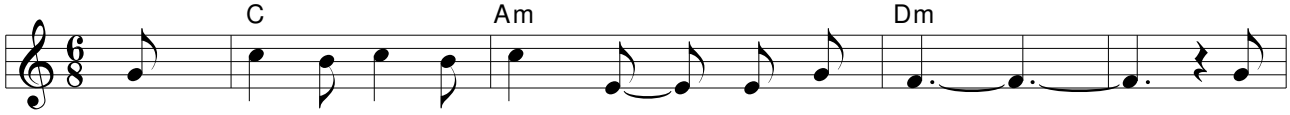

1. Gdzie je - steś Pa - nie Bo - że, Oj - cze mój? W skry-
2. Gdy jes - teś przy mnie Pa - nie, Bo - że mój, to
3. A je - śli na - wet ko - muś za - dam ból, któ -

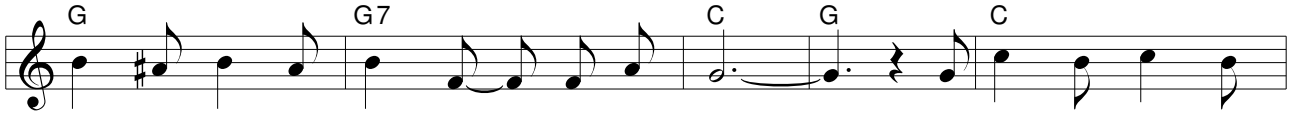

1. toś - ci ser - ca szu - kam Two - ich dróg. O, u - słysz głos wo -
2. czu - ję się tak lek - ko ni - by ptak. Chcę od - tąd da - wać
3. ry tak ra - ni rów - nież ser - ce Twe. O, nie o - drzu - caj

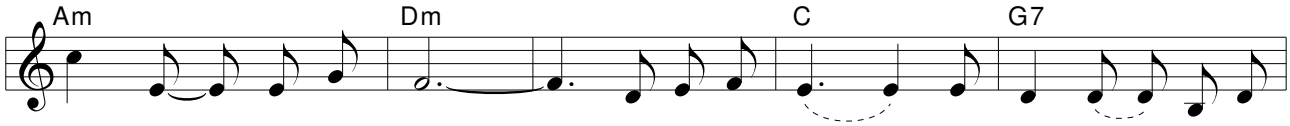

1. ła - nia du - szy mej! Od - powiedz mi mi - łoś - cią wiel - ką
2. lu - dziom mi - łość Twą, po to by bra - ta ko - chał za-wsze każdy
3. ni - gdy Pa - nie mnie, lecz zno - wu weź tak jak Oj - ciec w ramio - na

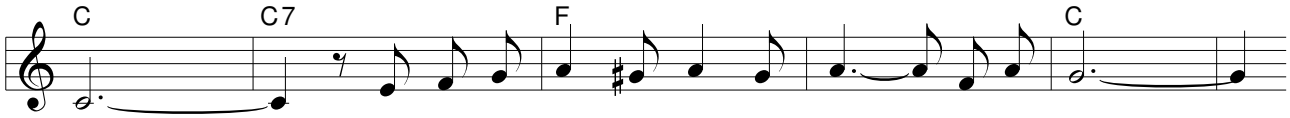

1. swą.
2. brat. Bo kie - dy i - dę w ży - ciu sam jest mi źle.
3. swe.

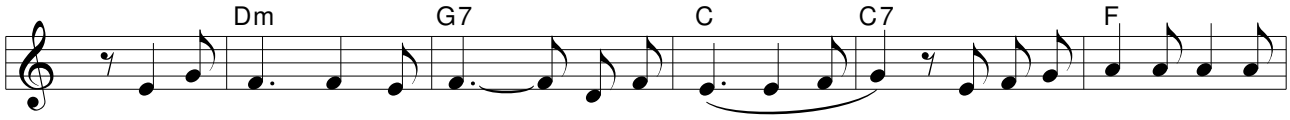

Tyl - ko Bóg zna - jąc mnie o tym wie. Na - peł - nij dziś od no - wa

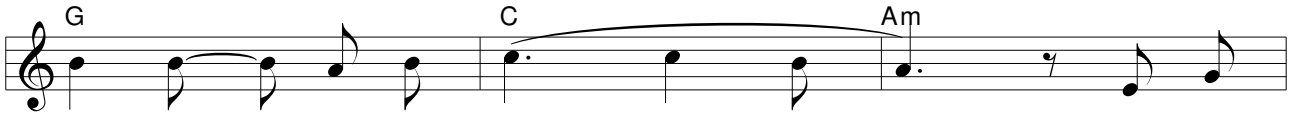

Pa - nie głę - bią swą, bym z ra -

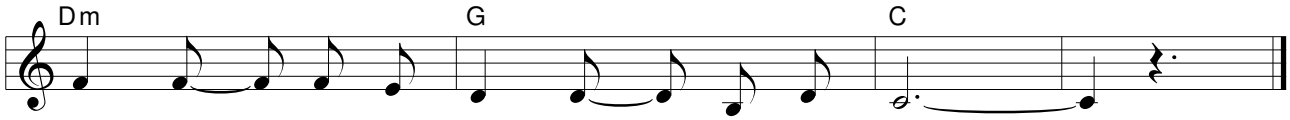

doś - cią in - nym lu - dziom da - wał ją.

94 *Chociaż nie wiem nic o jutrze*

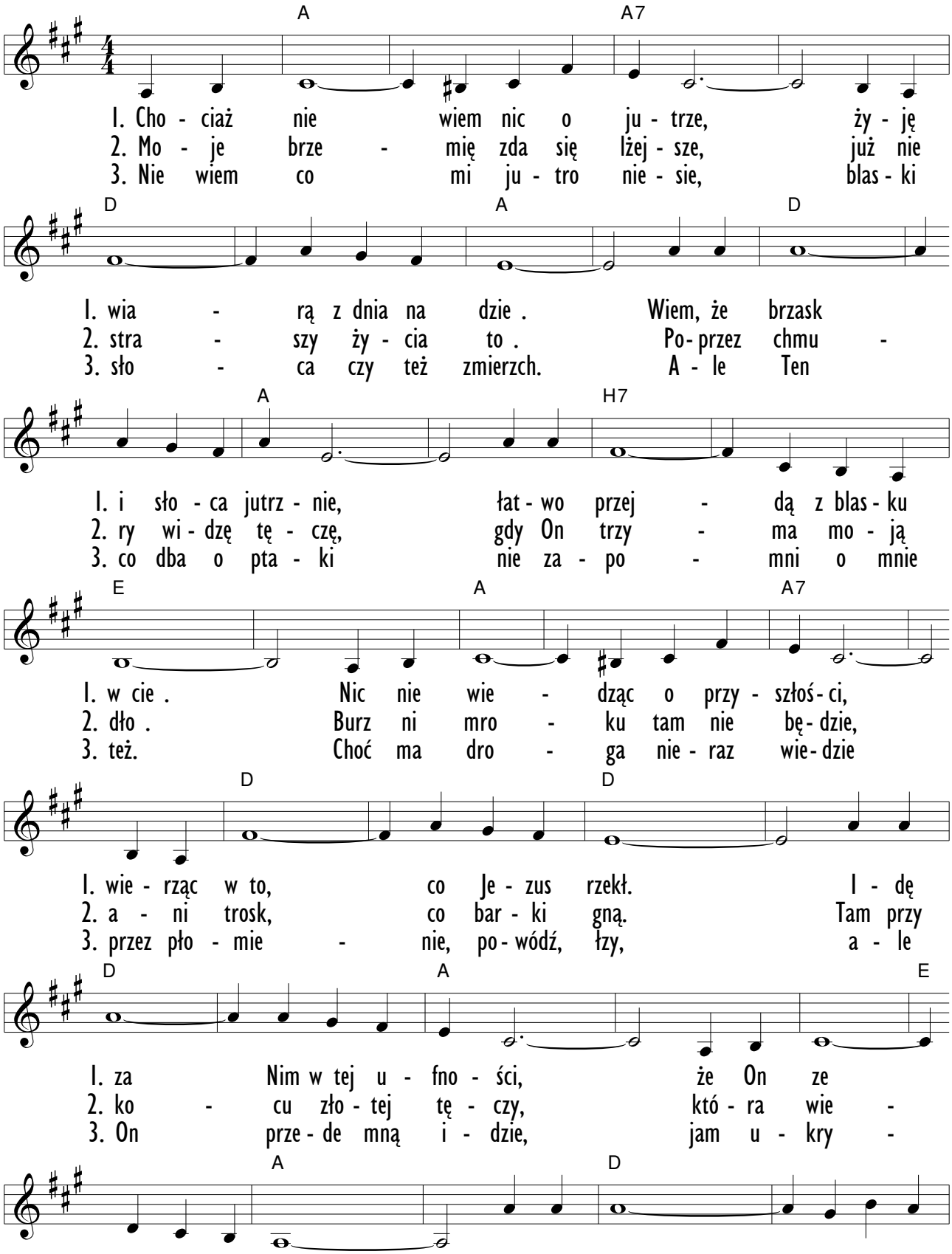

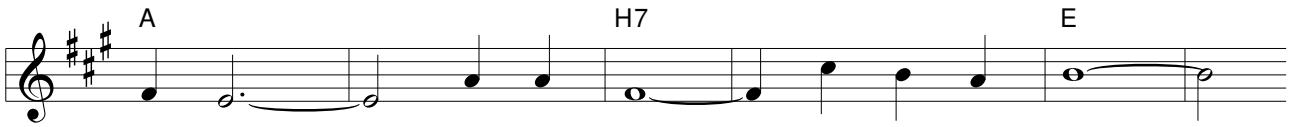

nie - sie? Lecz spo - koj - nym wie - dząc to,

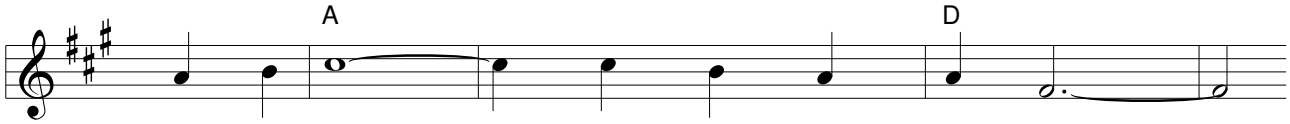

że mnie Je - zus w przy - szłość wie - dzie

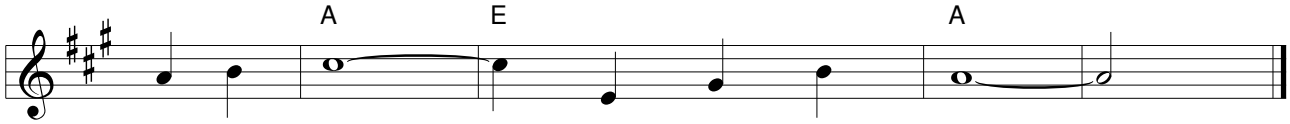

i On trzy - ma mo - ją dło .

95 *Słowo Twoje jest pochodnią*

Ps. 119:105

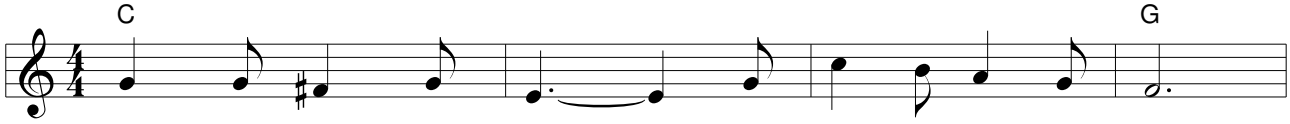

1. Sło - wo Two - je jest po - cho - dnią no - gom mym.
2. Jak - że mo - gę ja o - czy - ścić ście - żki me?

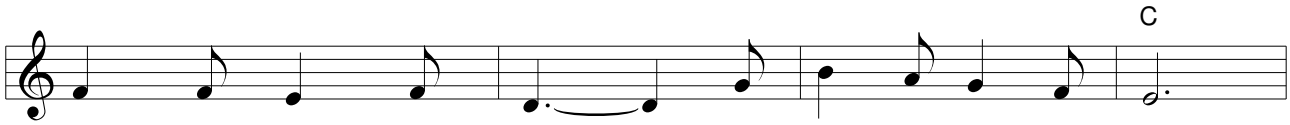

1. Sło - wo Two - je jest świa - tło - ścią ścież - ce mej.
2. Je - śli bę - dę żyć, jak u - czy sło - wo Twe.

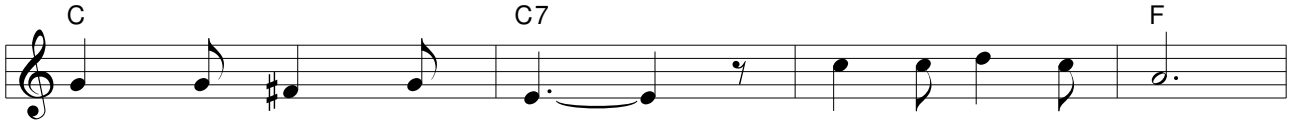

1. O - no wie - dzie mnie w świe - cie mro - cznym, złym.
2. By nie grze - szyć znów przed o - bli - czem Twym,

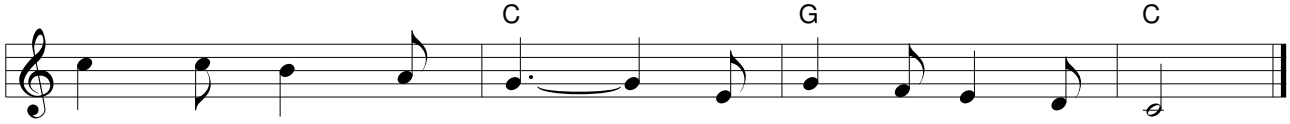

1. Sło - wo Two - je jest po - kar - mem du - szy mej.
2. chcę wy - ro - ki Twe za - cho - wać w ser - cu mym.

96 *Kiedy czytam słowo święte*

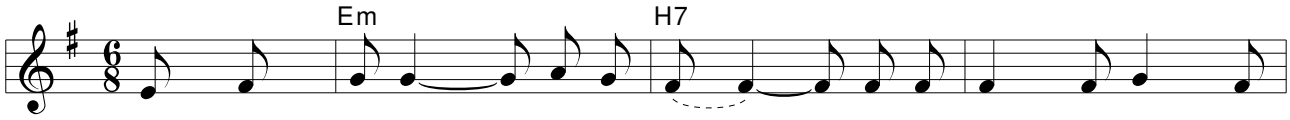

1. Kie - dy czy - tam Sło - wo Świę - te, prawdy blask o - świe - ca
2. Wciąż ro - zmyślam o wy - trwa - niu, a - by wejść do gór - nych
3. Nie - raz w ży-ciu zda - rzy się, w drodze mdle - ję, gu - bię

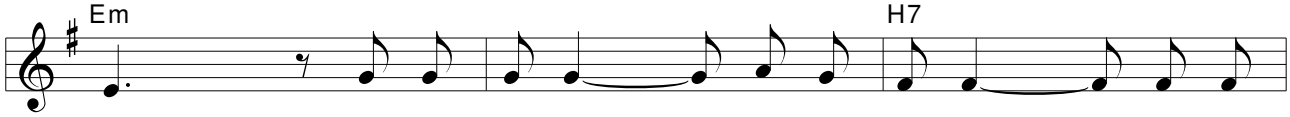

1. mnie. I znów wi - dzę ży - cie grze - szne, bła - gam
2. stron. Stąd trwam cią - gle na wo - ła - niu, tam gdzie
3. ślad. Wte - dy i - dę do Je - zu - sa, na ko -

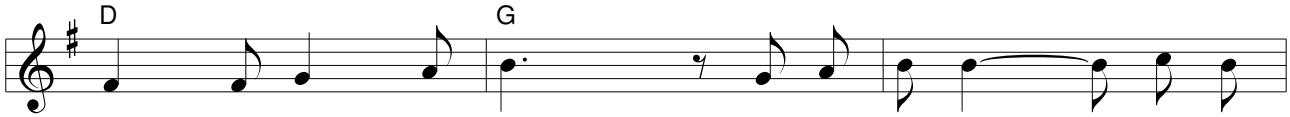

1. Zbaw - cę w chwi - li tej:
2. Je - zus ma swój tron: Nie pa - mię - taj mo - ich
3. la - nach mo - dlę się:

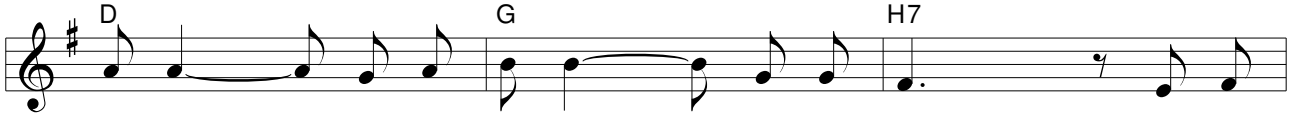

grze-chów, nie pa - mię - taj mo - ich win. O - czyść

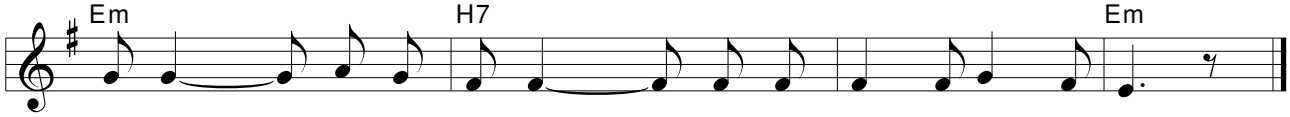

mnie krwią Swo - ją świę - tą, a - bym czy - sty z To - bą żył.

97 *Sprawdź serce me*

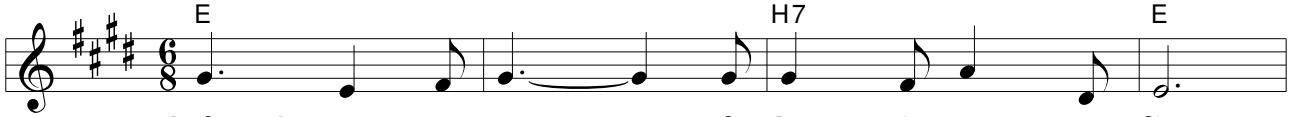

1. Sprawdź ser - ce me. O Pa - nie, pro - szę Cię.
2. Weź ży - cie me, chcę To - bie od - dać je.

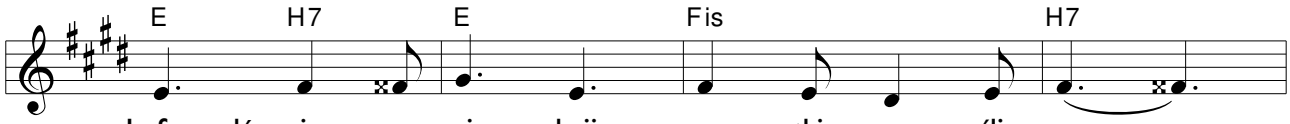

1. Sprawdź i prze - ni - knij wszy - stkie my - śli - me.
2. Weź mo - ją wo - lę, du - mę, chę - ci me.

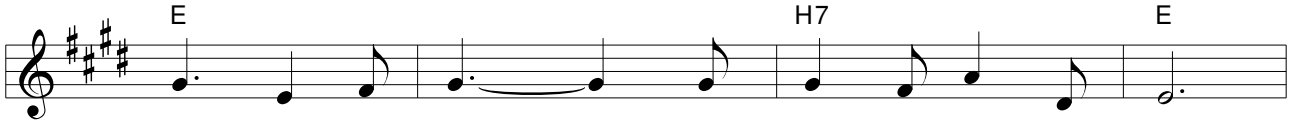

1. Nic nie chcę skryć przed świę - tym wzro - kiem Twym.
2. Wszys - tko co mam do Two - ich skła - dam nóg.

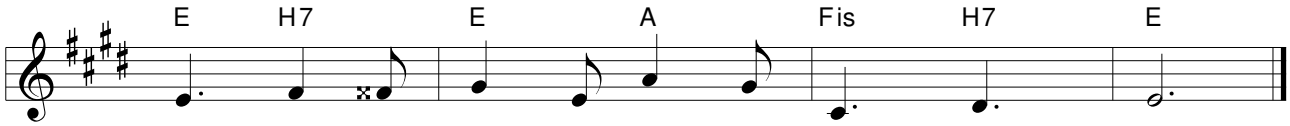

1. Znajdź ka - żdy grzech w mym ser - cu sła - bym, mdłym.
2. Rządź ca - łym ży - ciem mym, boś Ty mój Bóg.

98 *Bóg jeden cię rozumie*

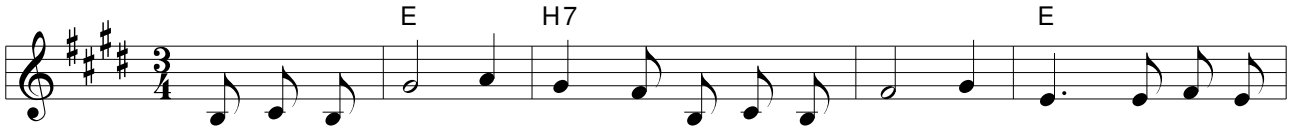

1. Bóg je - den cię ro - zu - mie, pły - ną - cą wi - dzi łzę i szep-ce:
2. Bóg je - den cię ro - zu - mie, cier - pie - nia gorz - kie zna. Za - u - faj
3. Bóg sła - bość twą ro - zu - mie i zna sza - ta - ską moc. Przy bo - ku

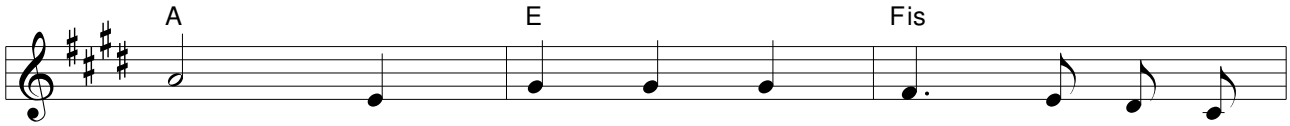

1. „Jam jest z to - bą", więc cze - mu lę - kasz
2. Mu w ciem - no - ści, On je - den po - moc
3. twym chce kro - czyć i w naj - czar - niej - szą

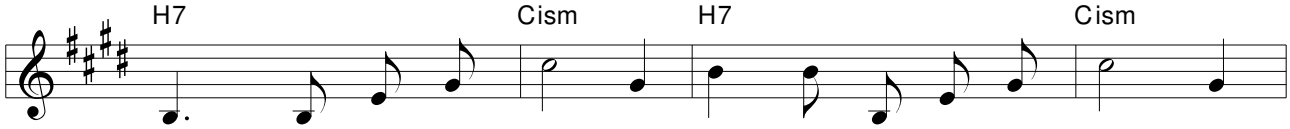

1. się?
2. da. On tros - ki twe ro - zu - mie, tę - skn - oty dzie - li
3. noc.

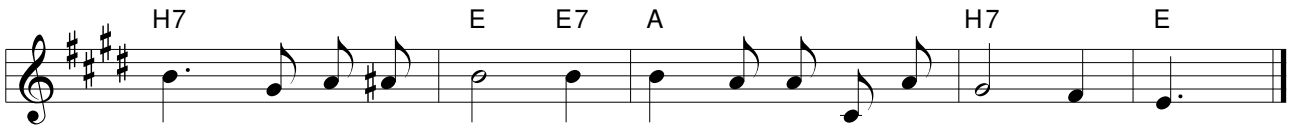

twe, więc daj Mu nieść swój cię - żar! Któż wię - cej ko - cha cię?

99 *W świecie tym zamieszania*

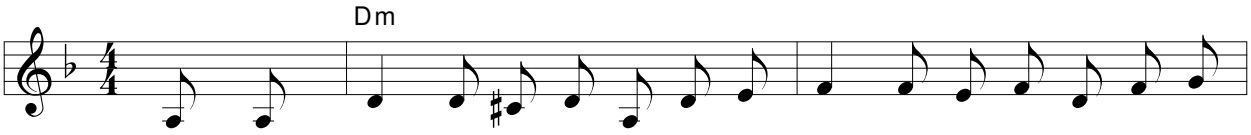

1. W świe- cie tym za- mie- sza- nia, smut-ku, roz - cza - ro - wa - nia, czy ty
2. Ży - cie i je- go war- tość, two- ich win prze- ba - cze - nie, wszystkich

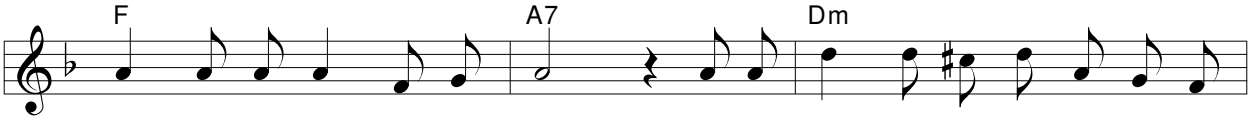

wiesz, co to jest wol- nym być? Czy od klęsk wol- nym jes- teś, czy wiesz
win, grzechów twych uj- rzysz to. Po-zwól być Je - zu - so - wi Mi-strzem

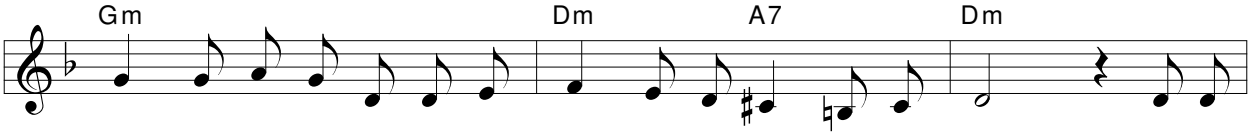

co bę- dzie póź-niej? Czy ty wiesz, co to jest wol - nym być? Wol-nym
twym, Pa- nem jut - ra. Do - wiesz się, co to jest wol - nym być.

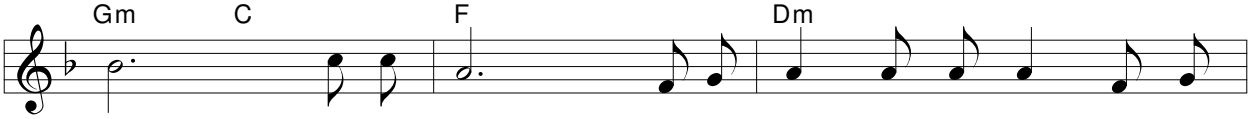

być, wol- nym być, czy ty wiesz, co to jest wol - nym

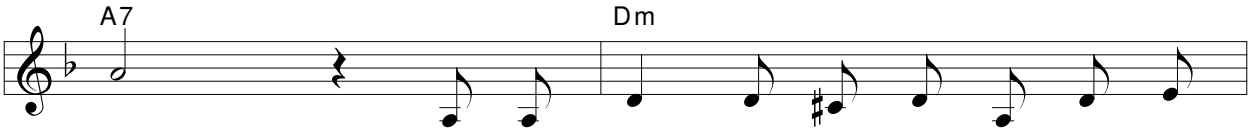

być?

1. Czy od klęsk wol - nym jes - teś, czy wiesz,
2. Poz- wól być Je - zu - so - wi, Mi - strzem

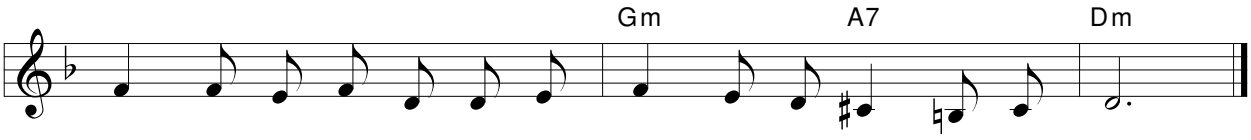

co bę - dzie póź - niej? Czy ty wiesz, co to jest wol - nym być?
twym, Pa - nem ju - tra. Do - wiesz się, co to jest wol - nym być.

100 *Ciągły niepokój na świecie*

Jan. 14:27

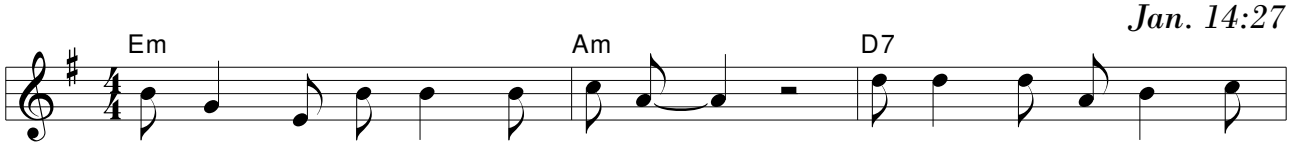

1. Cią-gły nie - po - kój na świe-cie, woj - ny i woj - ny bez
2. Cią-gły nie - po - kój w czło- wie- ku, u - cie - czka w ha-łas, za -
3. Po- kój bu - do - wać na co dzie , w so- bie, w ro- dzi - nie, przy

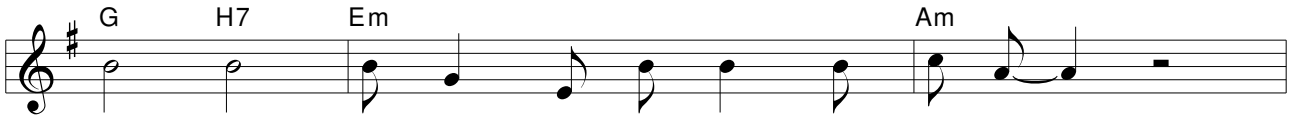

1. ko - ca. Ja - kże nie - pe - wna jest zie - mia,
2. ba - wy. Szu - ka - my wciąż no - wych wra - że ,
3. pra - cy. Na - sze mo - zol - ne wy - sił - ki

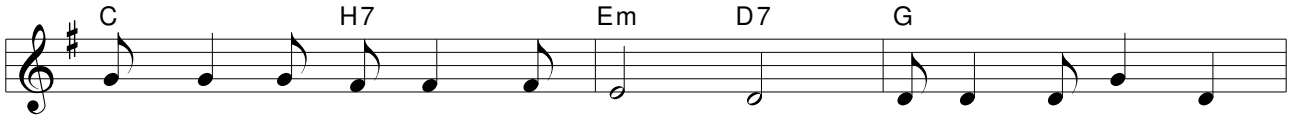

1. ję - kiem i gnie - wem drga - ją - ca.
2. a w głę - bi ci - szy pra - gnie - my. Po - kój zo - sta - wiam
3. Pan swo - ją ła - ską wzbo - ga - ci.

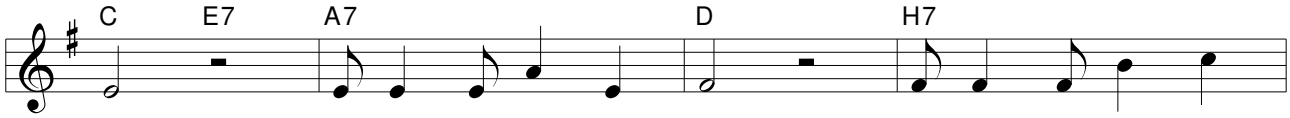

wam, po - kój mój da - ję wam, nie tak jak da - je

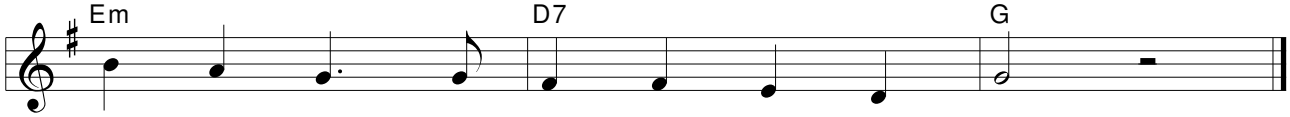

dzi - siaj świat, po - wie - dział do nas Pan.

101 *Żyjąc w tym świecie*

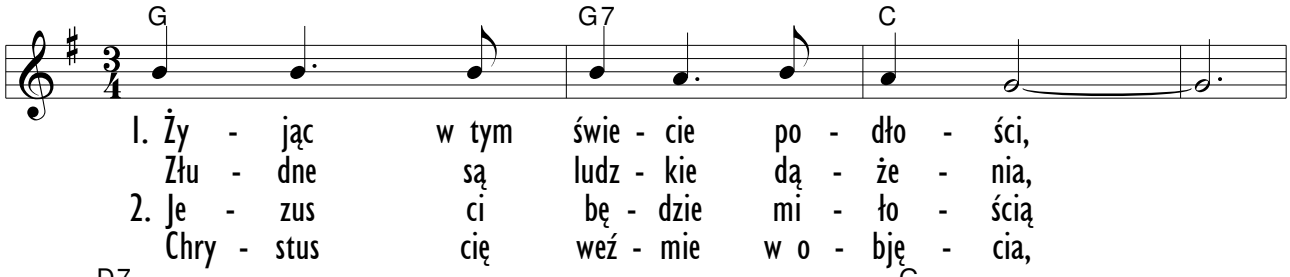

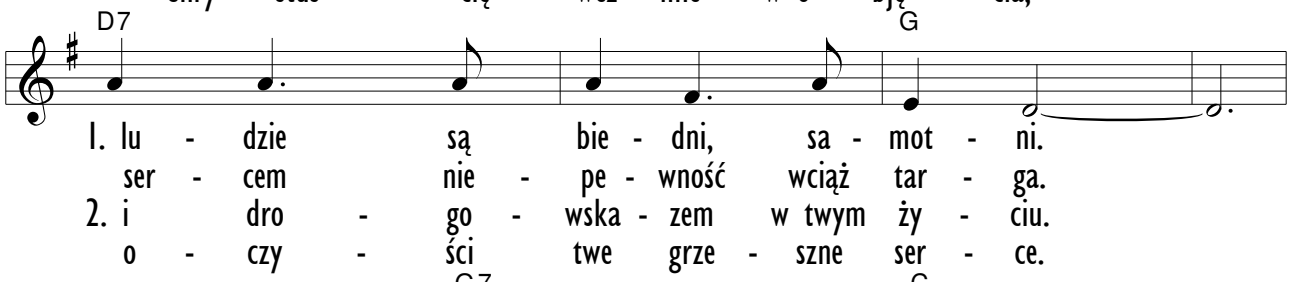

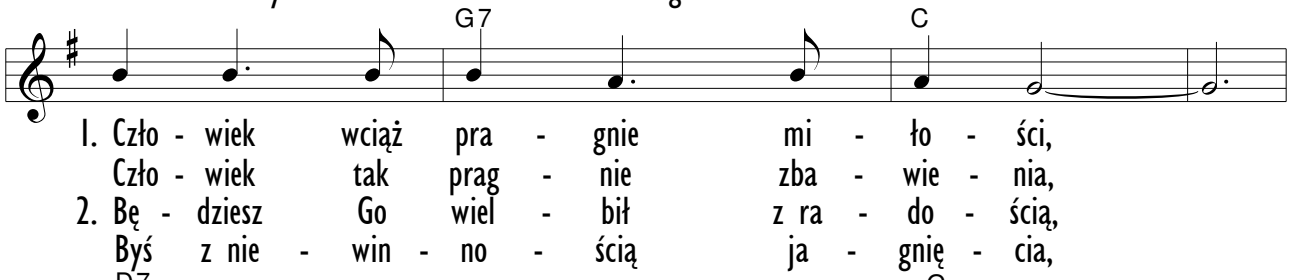

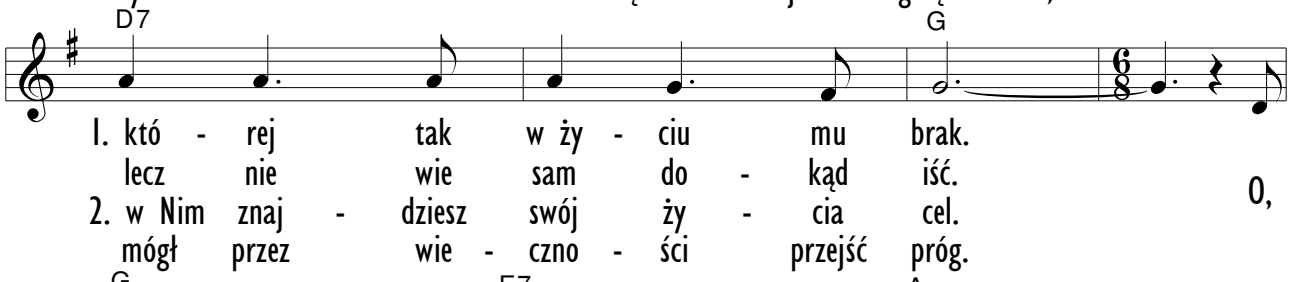

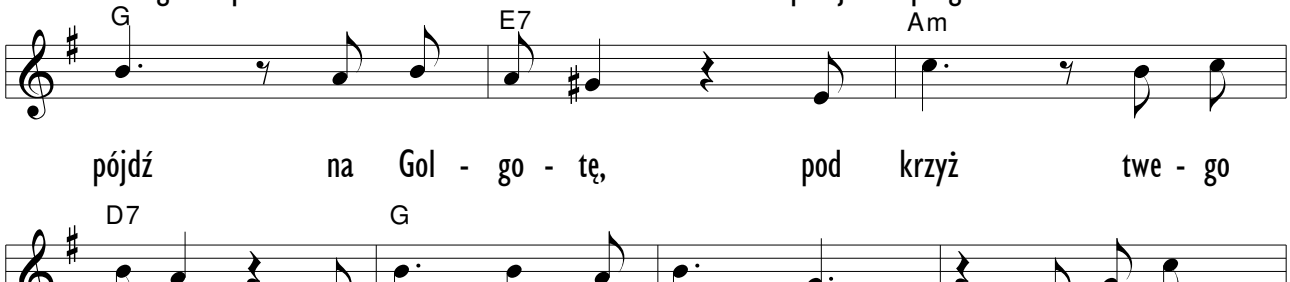

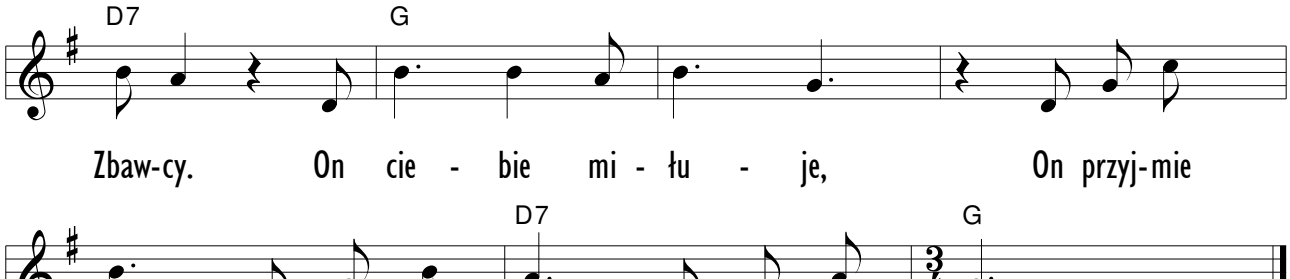

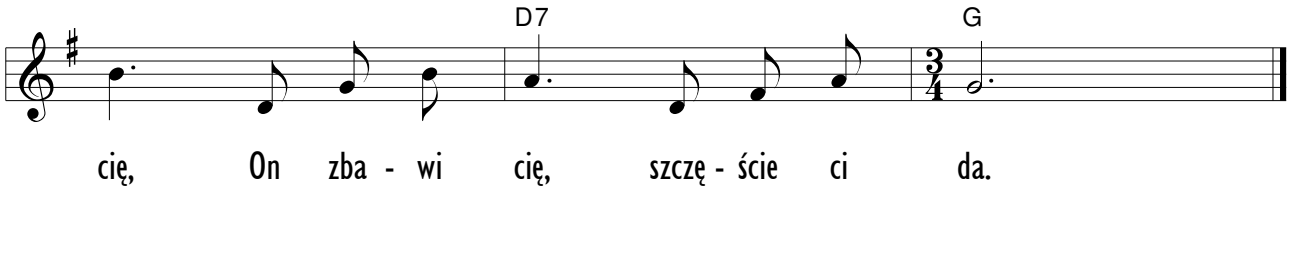

102 *Życie ziemskie pełne jest trosk*

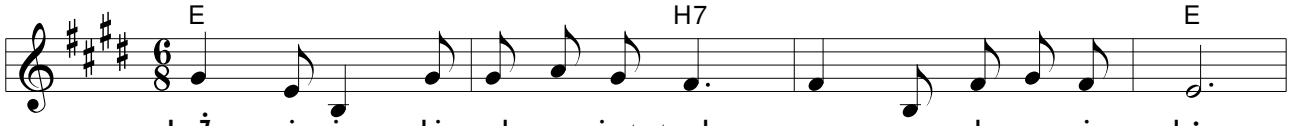

1. Ży - cie ziem - skie peł - ne jest trosk, ser - ce pła - cze i drży.
2. Złóż na Pa - na tro - ski i ból, wszy - stek cię - żar i łzy.
3. Je - zus do - brze tro - ski twe zna, przyjdź do Nie - go pod krzyż.

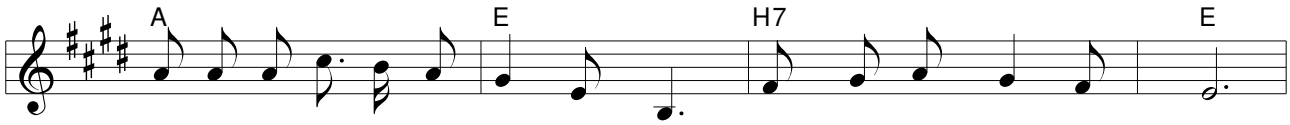

Tam na Gol - go - cie po - zbę - dziesz się wszy - stkich cię - ża - rów swych!

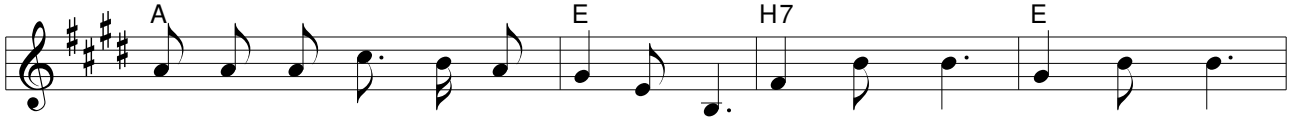

Tam na Gol - go - cie po - zbę-dziesz się grze - chów swych, brze - mion swych.

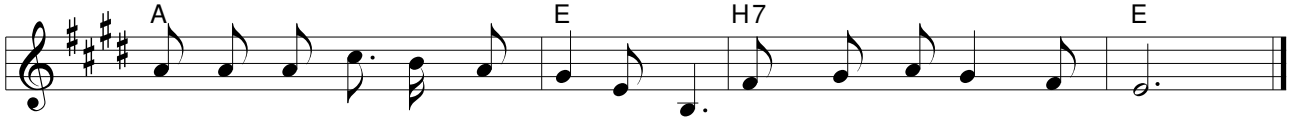

Tam na Gol - go - cie po - zbę-dziesz się wszy - stkich cię - ża - rów swych.

103 *Bóg kocha małe wróbelki*

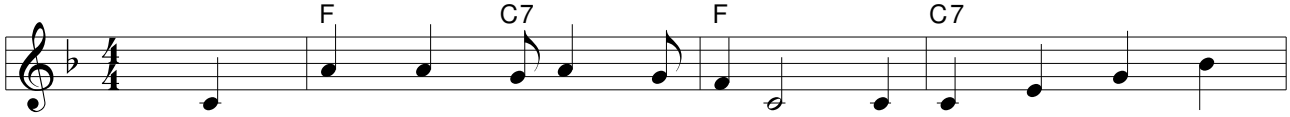

1. Bóg ko - cha ma - łe wró - bel - ki, od śmier - ci chro - ni
2. Bóg ko - cha li - lie i ró - że, i pię - knie stro - i
3. Bóg stwo - rzył kwia - ty i pta - szki, i bar - dzo ko - cha

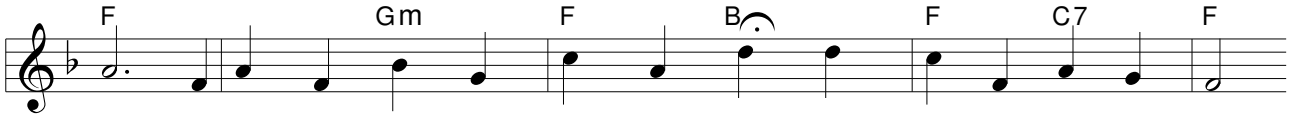

1. je. A je - śli pta - szki ko - cha Bóg, to ko - cha tak - że mnie.
2. je. A je - śli kwia - ty ko - cha Bóg, to ko - cha tak - że mnie.
3. je. Lecz sto - kroć bar - dziej ko - cha Bóg czło - wie - ka, Cie - bie, mnie.

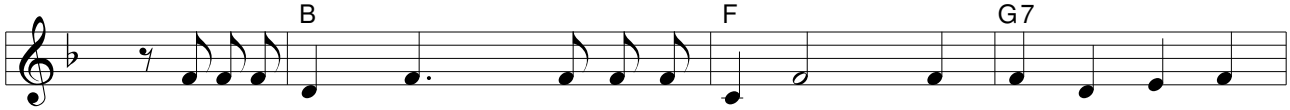

Tak, ja się cie - szę, z te - go się cie - szę, niech o tym ka - żdy

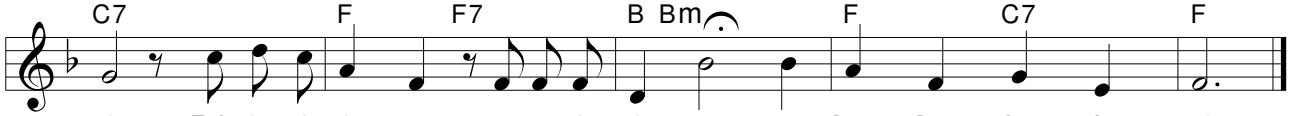

wie. Tak, ja się cie - szę, z tego się cie - szę, że Pan Bóg ko - cha mnie.

104 *Gdy Pan jest ze mną*

Ps.118:6

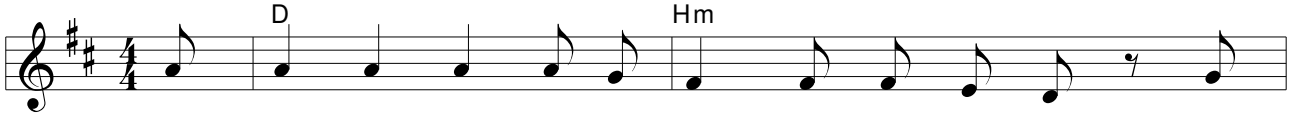

Gdy Pan jest ze mną nie lę - kam się wca - le, cóż

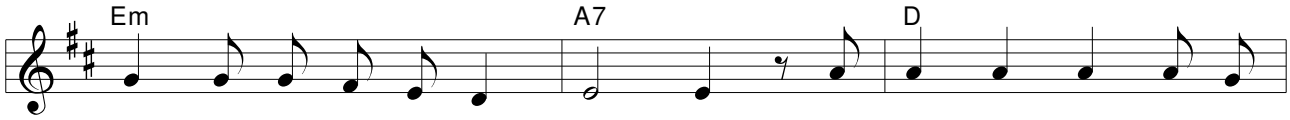

mo - że u - czy - nić mi czło - wiek? Gdy Pan jest ze mną nie

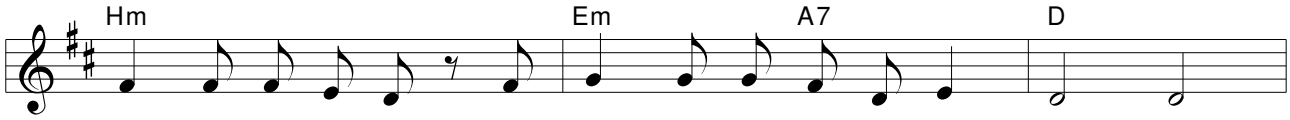

lę - kam się wca - le, cóż moż - e u - czy - nić mi czło - wiek?

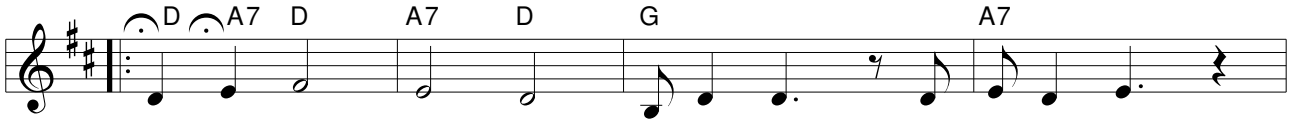

On rzekł: „Nie bój się, z to- bą ja, nie lę - kaj się.

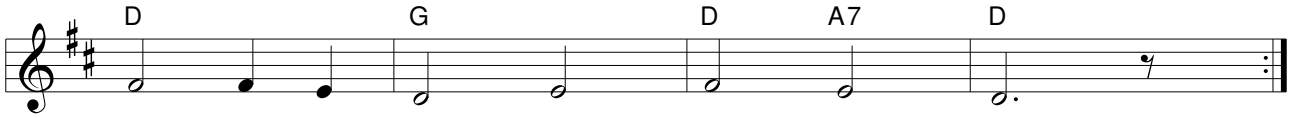

Jam Bo - giem two - im, we - sprę Cię”.

105 *Nie mów że dawne dni*

Kazn. 7:10

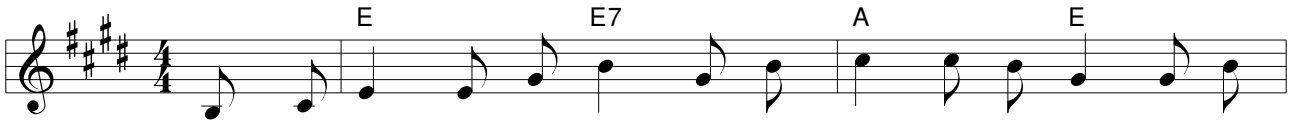

Nie mów że, daw - ne dni by - ły lep - sze od tych, gdyż nie

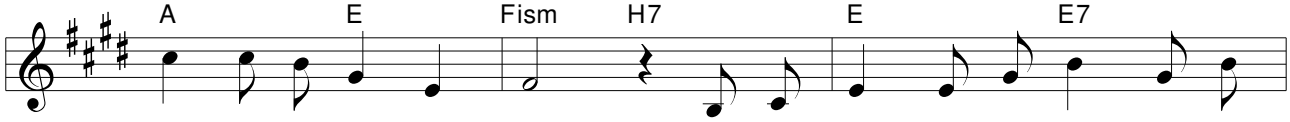

mąd - rze jest mó - wić tak. U - faj Pa - nu i wierz, że On

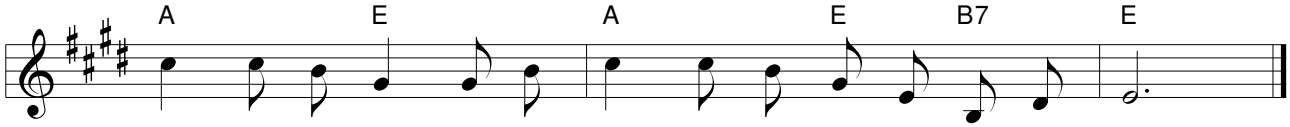

dziś ży - wy jest, no - we bło - go - sła - wie - stwa mo - że dać.

106 *Wciąż spotykam w życiu ludzi*

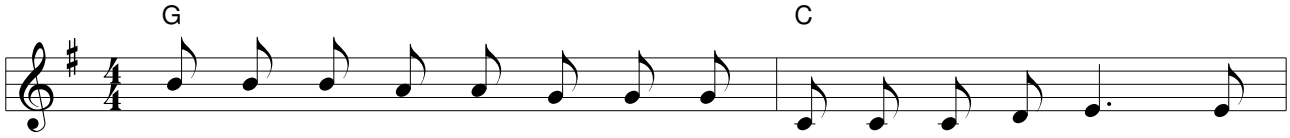

1. Wciąż spo - ty - kam w ży - ciu lu - dzi, co py - ta - ją mnie, dla -
2. Pró - bo - wa - łeś zna - leźć wyj - ście z ta - ra - pa - tów swych, lecz

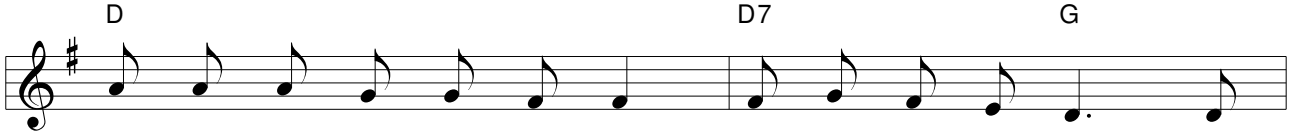

1. cze - go nie ma cu - dów dziś, jak za daw - nych dni. Lecz
2. wi - dzisz, że je - dy - nie Bóg mo - że po - móc ci. On

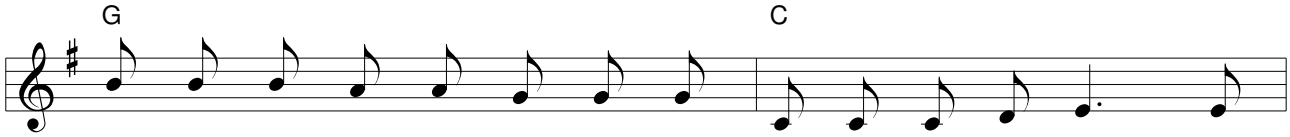

1. cu - da są, ja wie - rzę w to, bo Bi - blia mó - wi mi. Bóg
2. dzi - siaj jest go - to - wy, by w twym ży - ciu spra - wić cud, za -

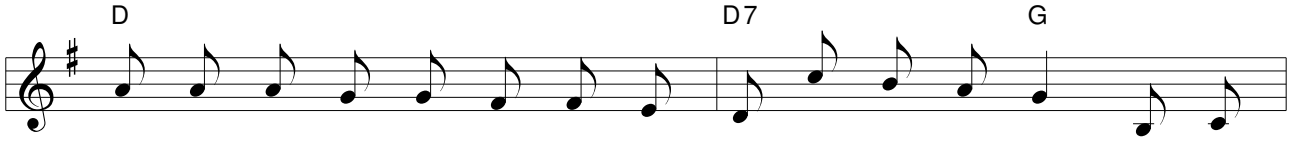

1. wczo - raj Bo - giem cu - dów był, tym sa - mym dzi - siaj jest. Bóg jest
2. u - faj Je - go mo - cy i tyl - ko u - wierz Mu.

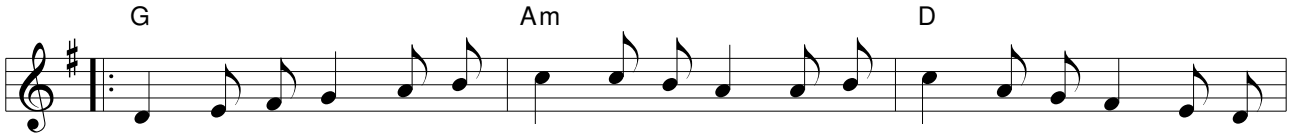

dziś ta - ki sam, On jest wciąż ta - ki sam, je - śli wczo - raj miał moc, to i
two - je mo - dli - twy, po - trze - by twe zna, nie za - ła - muj się więc, Bóg od

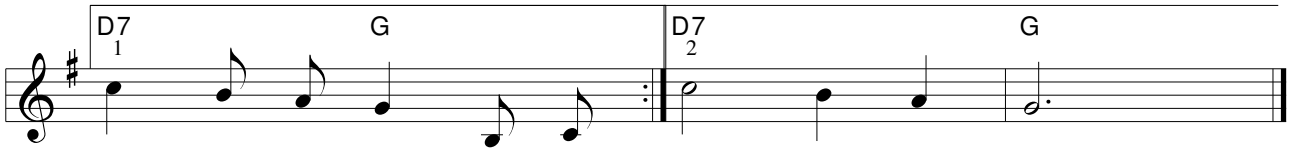

dzi - siaj ją ma. Sły - szy - po - wiedź ci da.

107 *Żyje Pan*

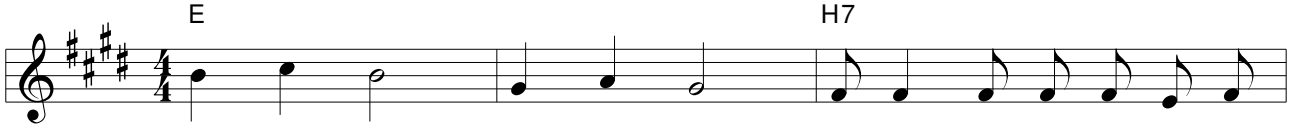

Ży - je Pan, ży - je Pan, Je - zus wciąż ży - je, da - je

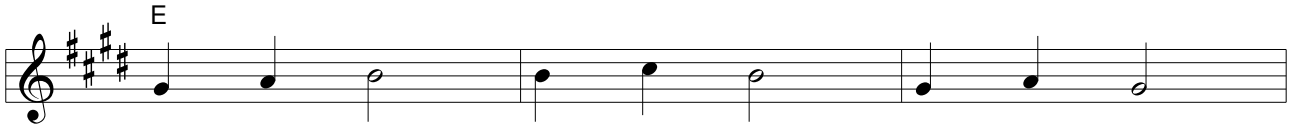

ży - cie mi. Ży - je Pan, ży - je Pan,

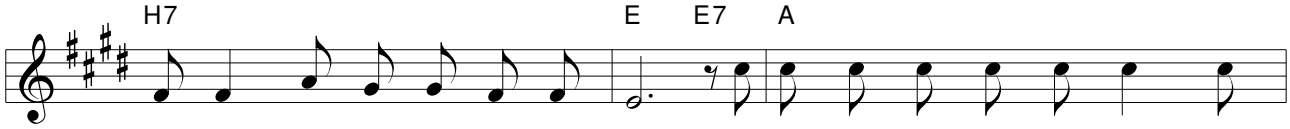

Je - zus wciąż ży - je, w du-szy mej. On wy-wiódł mnie z ciemno - ści, o -

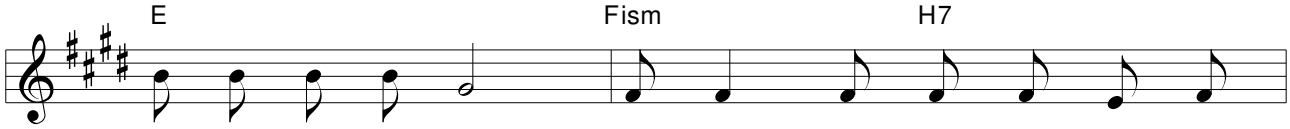

ży - wił sza - re dni, Je - zus wciąż ży - je, da - je

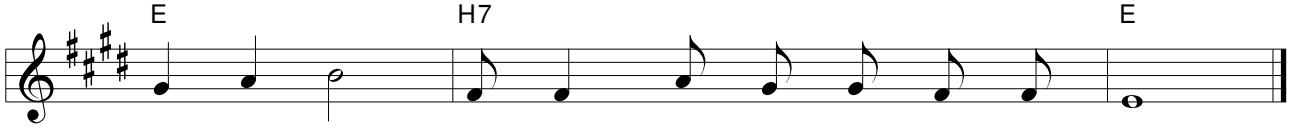

ży - cie mi, Je - zus wciąż ży - je w du - szy mej.

108 *Słuchaj Izraelu*

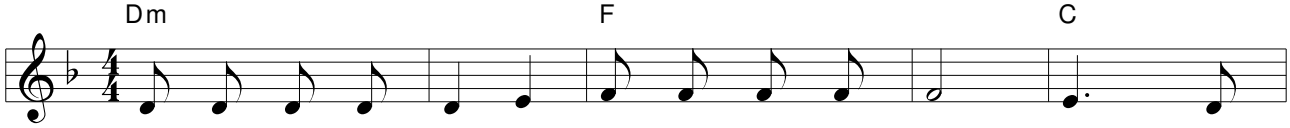

1. Słu-chaj I - zra - e - lu Pan jest Bo - giem twym, Bo - giem
2. Słu-chaj I - zra - e - lu Pan jest Ska - łą twą, Ska - łą
3. Słu-chaj I - zra - e - lu Pan jest Tar - czą twą, Tar - czą
4. Słu-chaj I - zra - e - lu Pan Pa - ste - rzem twym, Pa - ste -

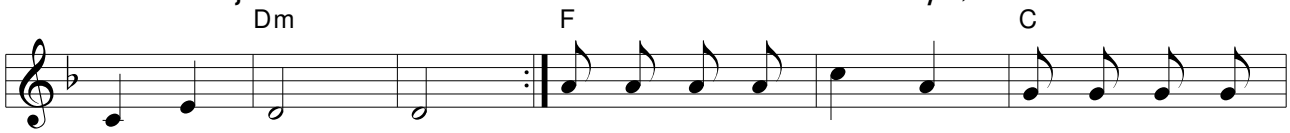

1. twym za - pra - wdę. Słu - chaj I - zra - e - lu Pan jest Bo - giem
2. twą za - pra - wdę. Słu - chaj I - zra - e - lu Pan jest Ska - łą
3. twą za - pra - wdę. Słu - chaj I - zra - e - lu Pan jest Tar - czą
4. rzem za - pra - wdę. Słu - chaj I - zra - e - lu Pan Pa - ste - rzem

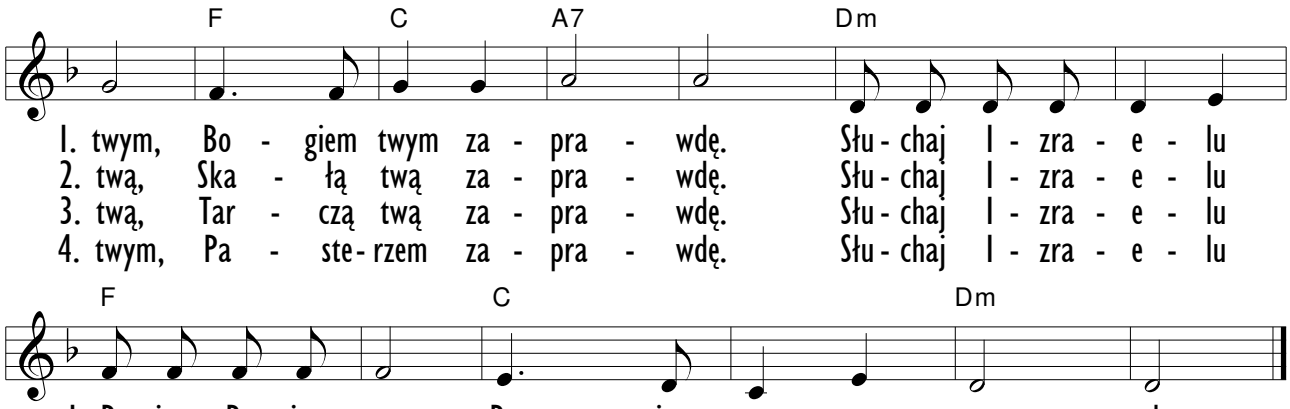

109 Chociaż ma droga jest ciemna

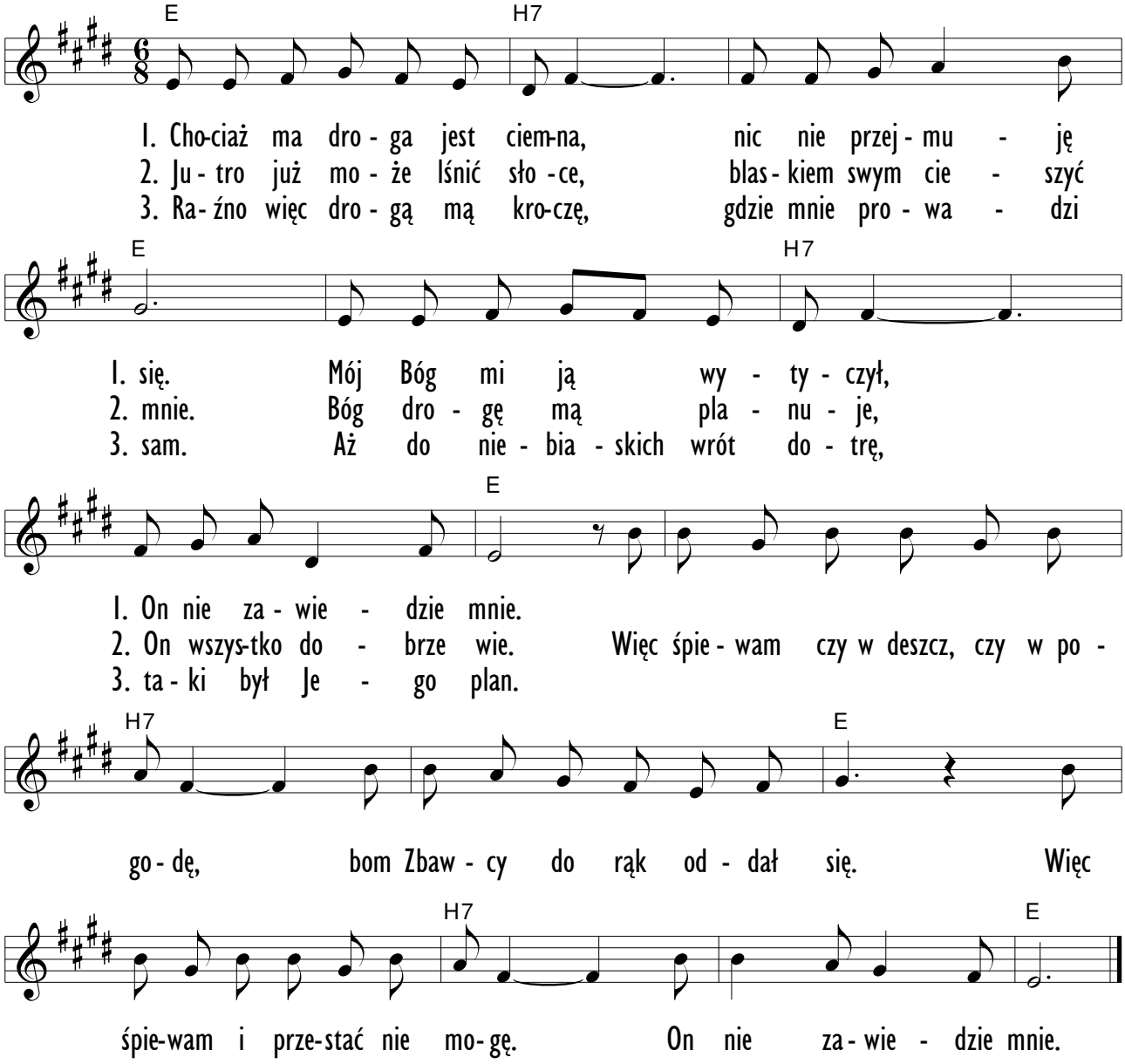

110 *Lekko płynie moja łódź*

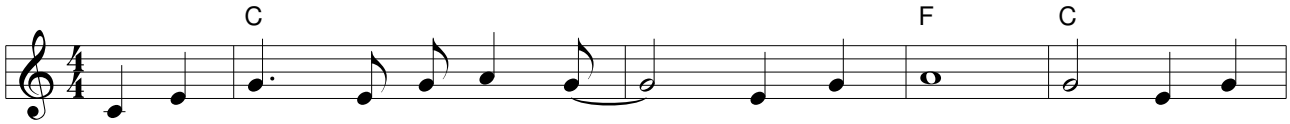

1. Lek - ko pły - nie mo - ja łódź. Al - le - lu - ja! Do przy -
Rze - ki ży - cia war - tki prąd. Al - le - lu - ja! Wko - ło
2. Cho-ciaż zię - bi wo - dy chłód. Al - le - lu - ja! Lecz nie
Przez Jor - da - nu war - tką to . Al - le - lu - ja! Po - pro -

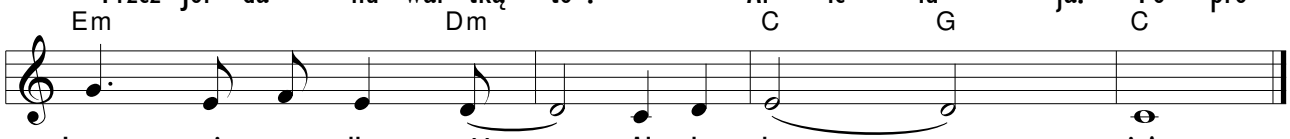

1. sta - ni prę - dko wróć. Al - le - lu - ja!
wi - ry za - wróć stąd. Al - le - lu - ja!
2. stra - szy głę - bia wód. Al - le - lu - ja!
wa - dzi Oj - ca dło . Al - le - lu - ja!

111 *Zatrzymaj się na chwilę*

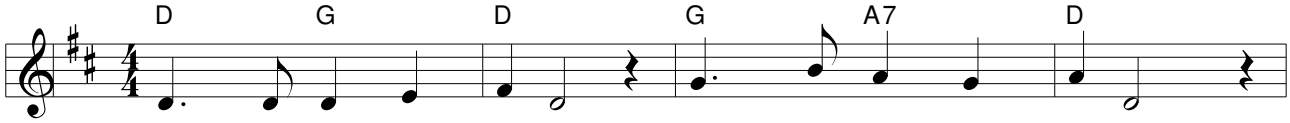

1. Szu - mią ła - ny zbo - ża, gra wiatr na je - zio - rze,
2. Pę - dzi ca - łe mia-sto, zgrzy - ta - ją tram - wa - je,
3. Nikt dziś nie ma cza - su, ka - żdy go - ni szczę-ście,
4. Je - dną ma - łą chwi - lę za - wsze zna - leźć mo - żesz,

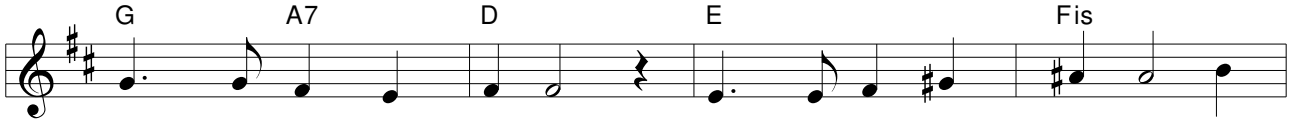

1. śpie - wa ptak ra - do - śnie Bo - gu, co go stwo - rzył.
2. wszy - stko chcesz u - chwy - cić, a pu - stka zo - sta - je. Za -
3. na pó - źniej zo - sta - wia to, co naj - wa - żniej - sze.
4. o - dejść z gwa - ru ży - cia, spoj - rzeć w ser - ce Bo - że.

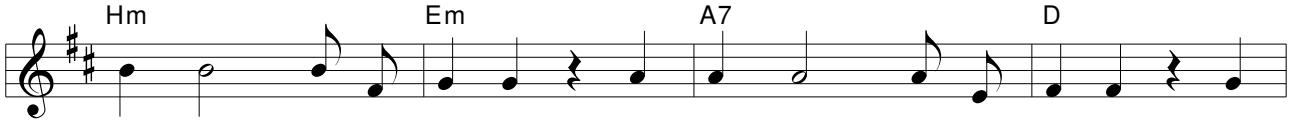

trzy - maj się na chwi - lę, o - det - chnij pię - knem świa - ta. Za -

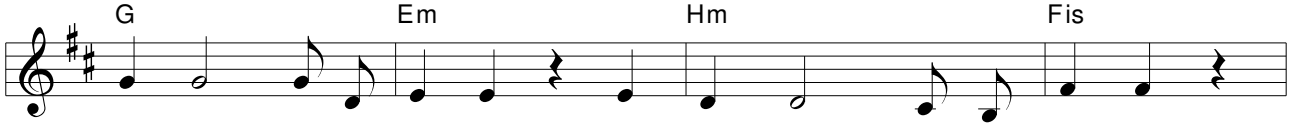

trzy - maj się na chwi - lę, za - u - waż swe - go bra - ta.

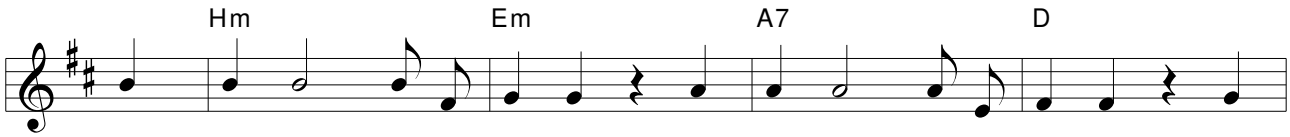

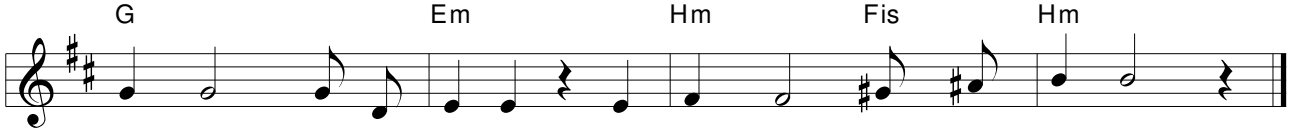

112 Ty wskazałeś drogę do miłości

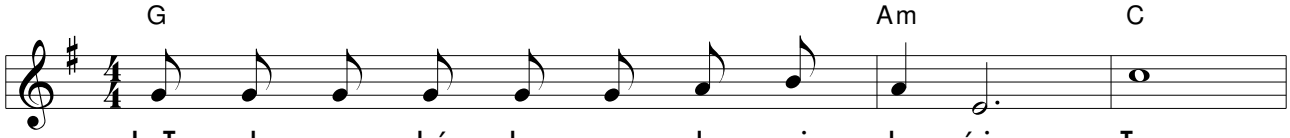

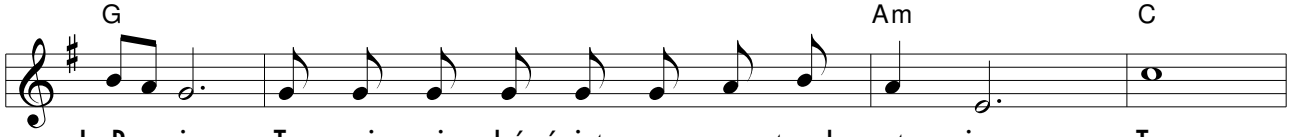

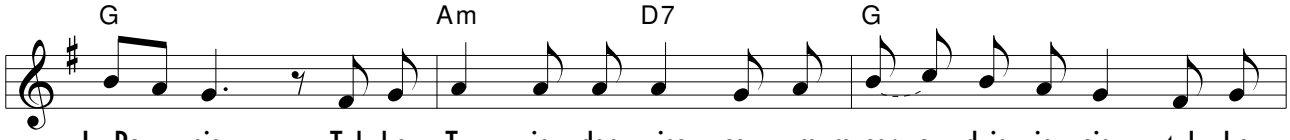

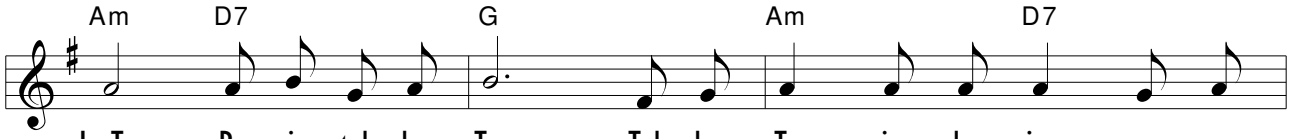

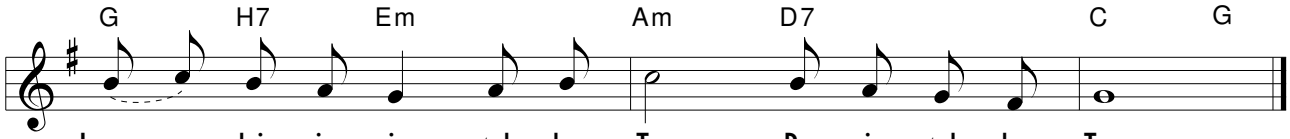

113 *Gdy dotykasz mego życia*

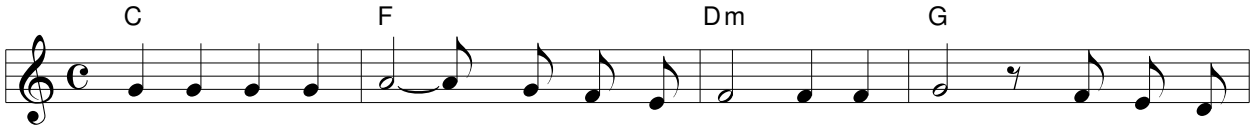

1. Gdy do - ty - kasz me - go ży - cia się rę - ką swą, to bu - dzi
2. Z głę - bi du - cha ślę wy - zna - nie to, mi - łe Ci, Tyś jest mój

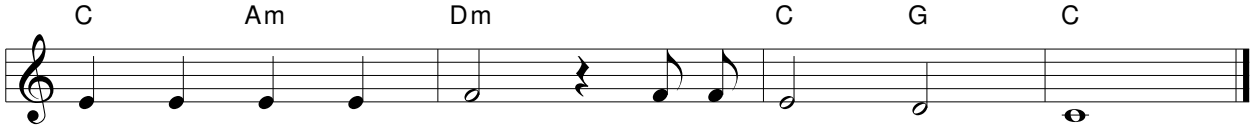

1. w ser-cu po - kój Twój, Pa - nie, ko - cham Cię.
2. Pan, Tyś jest mój Bóg, Pa - nie, ko - cham Cię.

114 *Okryj mnie*

Rut 3:9

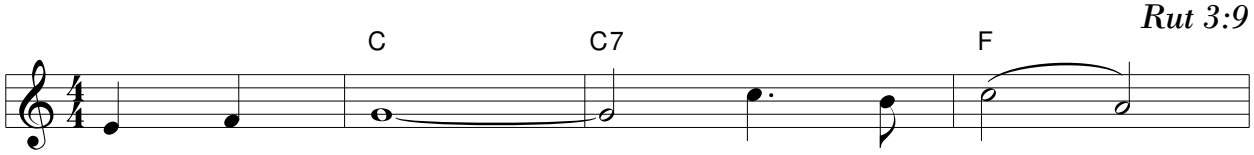

O - kryj mnie, o - kryj mnie,

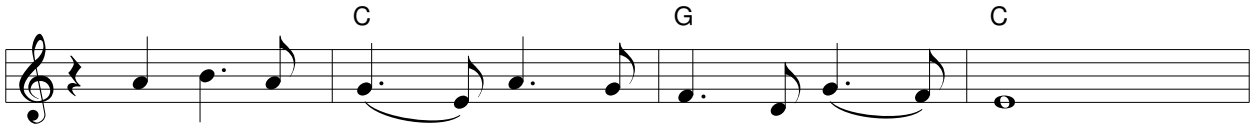

roz - cią - gnij skraj swo - jej sza - ty na mnie.

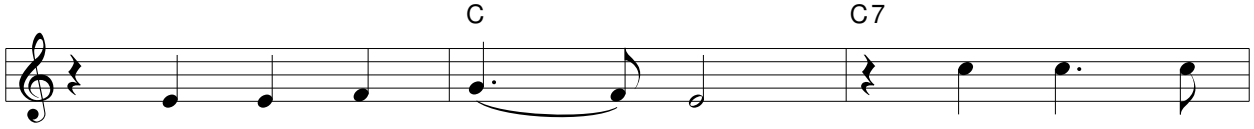

Po - nie - waż Tyś mi Pa - nie naj -

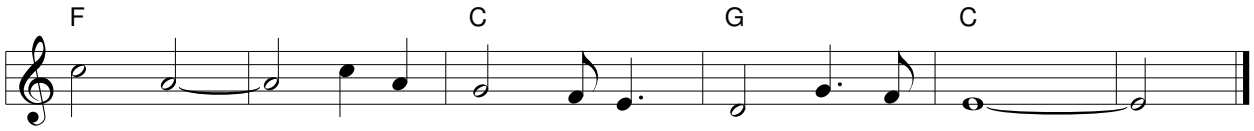

mil - szy, o - kryj mnie, o - kryj mnie, o - kryj mnie.

115 *W ogrodzie ja byłem raz sam*

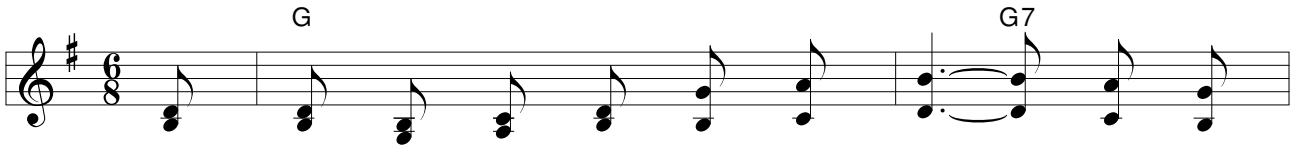

1. W o - gro - dzie ja by - łem raz sam, kro - ple
2. Gdy mó - wił On, słów Je - go dźwięk, jak - że
3. O, Je - zu, Ty po - zwól mi być wie - cznie

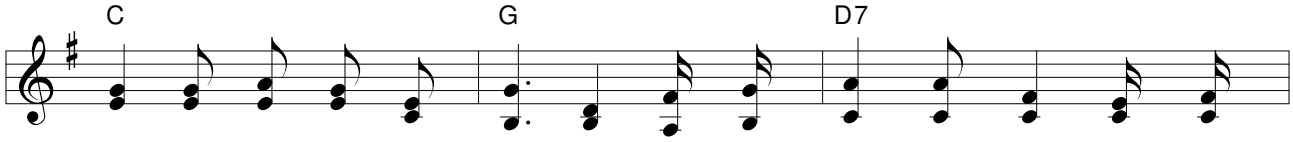

1. ro - sy lśni - ły na ró - ży. I w ten ci - chy czas, wśród po -
2. słod - ko brzmi w nie - bios to - ni. A me - lo - dii ton, któ - rą
3. z To - bą po - śród tej ci - szy. Za - wsze do mnie mów, nie - chaj

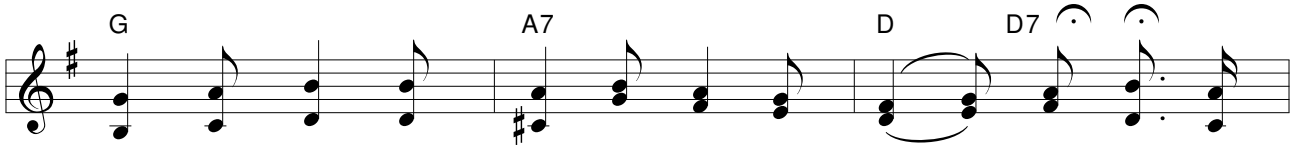

1. ran - nych kras, sły - sza - łem ja głos Bo - ży:
2. dał mi On, wciąż w ser - cu mo - im dzwo - ni: „Tyś włas -
3. dźwięk Twych słów me u - cho cią - gle sły - szy:

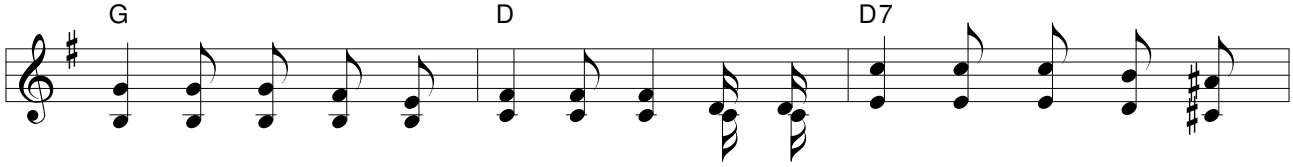

no - ścią mą" - szep - ce ci - cho On. „Tyś na wie - ki wiecz - ne jest

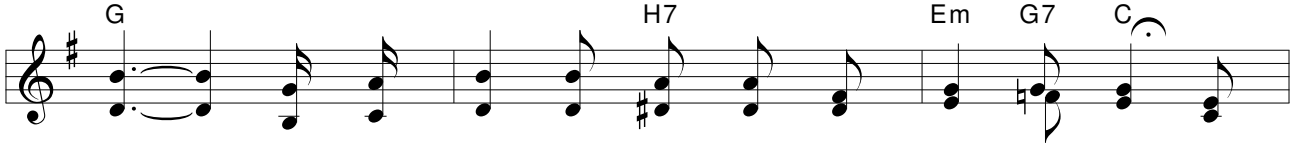

mój". Ser - ce w pier - si drży od ra - do - ści mi, gdy,

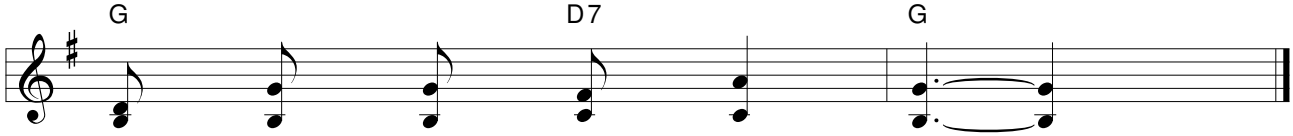

Zbaw - co, głos sły - szę Twój.

116 *Pan mój pasterzem*

Ps. 23:1-3

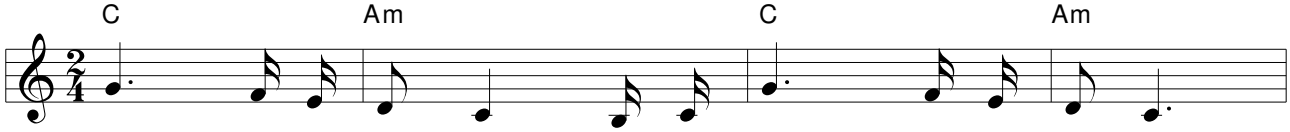

1. Pan mój Pa - ste - rzem mo - im jest, mym Pa - ste - rzem,
2. Do sie - bie, Pa - nie, wie - dziesz mnie, do sie - bie,

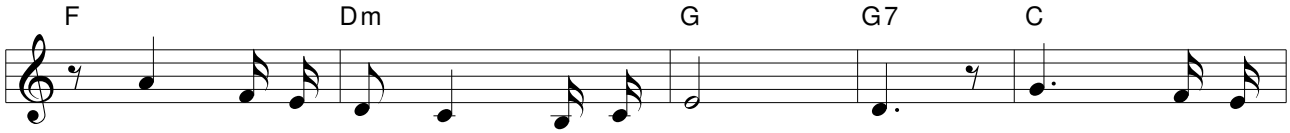

1. i już ni - cze - go mi nie bra - knie. On ży - wą
2. a spra - wie - dli - wość Two - ją ście - żką. Chcę dziś do

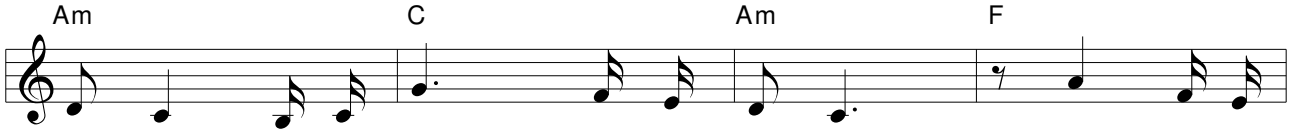

1. wo - dą po - i mnie, ży - wą wo - dą, i kar - mi
2. Cie - bie zbli - żyć się, do Cie - bie, i w do - mu

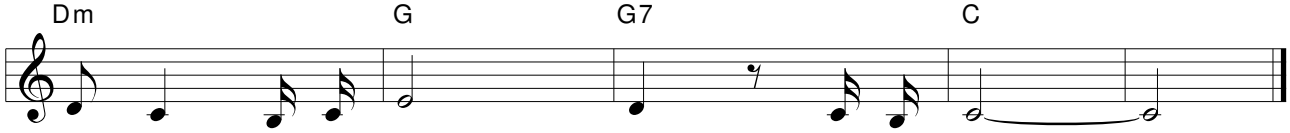

1. wte - dy, kie - dy ła - knę: o - to chleb.
2. Two - im chcę za - mie - szkać, bar - dzo chcę.

117 *Ktoś zbudował dom na piasku*

Mat. 7:24-27

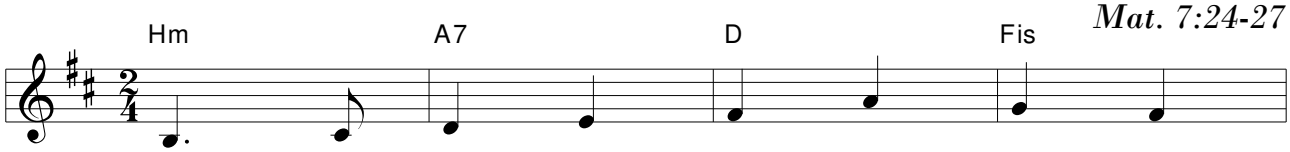

1. Ktoś zbu - do - wał dom na pia - sku,
Ktoś zbu - do - wał dom na ska - le,
2. Na to na - sze bu - do - wa - nie,
Nie wiem co przy - nie - sie ży - cie,

Hm Em A7 D

1. wy - ma - rzo - ny, wspa - nia - ły dom. A - le
wy - ma - rzo - ny, wspa - nia - ły dom. Przy - szły
2. Bo - że po - łóż wszech - mo - cną dło . Kto Ci
za go - dzi - nę, za dzie , za rok, a - le

Em A7 D

1. przy - szła bu - rza, ru - nął z wiel - kim trza - skiem zbu - do
chmu - ry cie - mne, u - de - rzy - ły fa - le, dom na
2. u - fa Pa - nie mo - cny jest jak gra - nit i szczę -
wiem to je - dno, Bóg jest ska - łą wier - ną, nie od

1 Fis Hm Fis 2 Hm

1. wa - ny na pia - sku dom. ska - le a - ni drgnął.
2. śli - wie zbu - du - je dom. stą - pię od Niego na krok.

Hm Fis

Trze - ba mi - łość bu - do - wać na ska - le,

Hm

swo - je szczę - ście o - przeć o głaz.

Em A7 Hm A7 D

Gdy w go - dzi - nę złą wiatr po - wie - je pro - sto w dom, mój dom na

Fis Hm 1

ska - le bę - dzie stać.

2 *Coda* Hm Fis H

stać. Mo - cno stać, za - wsze stać.

118 *Skałą i zbawieniem*

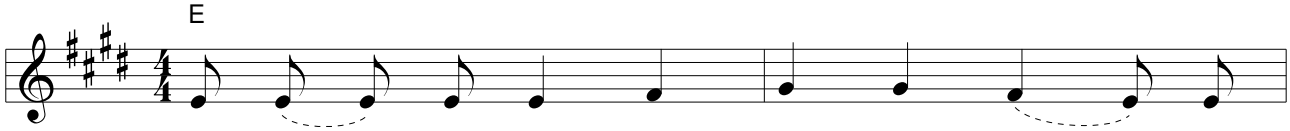

1. Ska - łą i zba - wie - niem jest mój Je - zus, na -
2. Je - dna tyl - ko dro - ga do po - ko - ju, przez
3. Ko - cham Go wię - cej z ka - żdym dniem, chcę

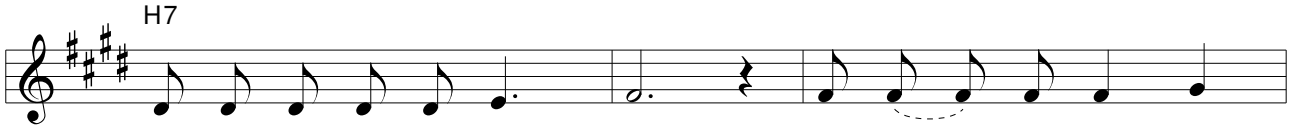

1. de mną Je - go mi - łość lśni. Ska - łą i zba - wie - niem
2. Zbawcy krew i krzy - ża moc. Je - dna tyl - ko dro - ga
3. w Jego sło - wie za - wsze trwać. Ko - cham Go wię - cej

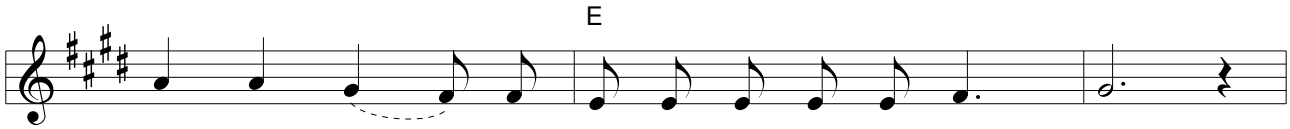

1. jest mój Je - zus, na - de mną Je - go mi - łość lśni.
2. do po - ko - ju, przez Zbaw - cy krew i krzy - ża moc.
3. z każdym dniem, chcę w Je - go sło - wie za - wsze trwać.

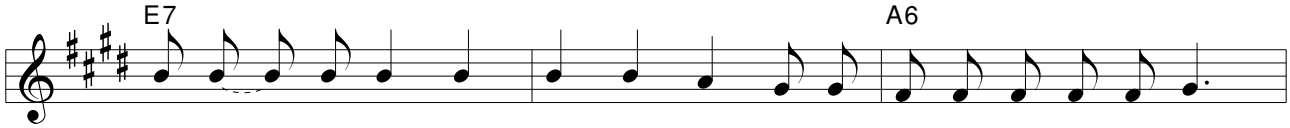

1. Ska - łą i zba - wie - niem jest mój Je - zus, na - de mną Je - go mi - łość
2. Je - dna tyl - ko dro - ga do po - ko - ju, przez Zbaw-cy krew i krzy - ża
3. Kocham Go wię - cej z ka - żdym dniem, chcę w Je - go sło - wie za - wsze

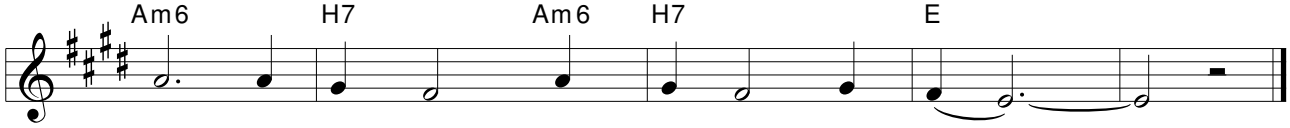

1. lśni. Syn Bo - ży, Zba - wi - ciel, mój Pan.
2. moc. On chro - ni, pro - wa - dzi mnie sam.
3. trwać. On To - bie swą mi - łość chce dać.

119 *Wiem, nie zawiedzie mnie Pan*

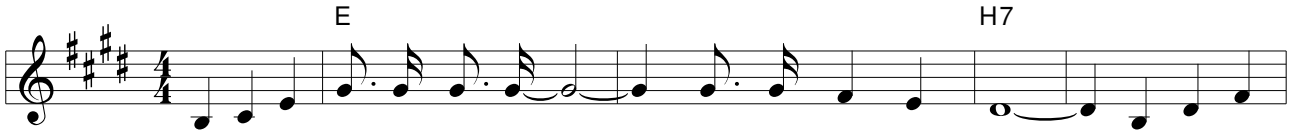

Wiem, nie za - wie - dzie mnie Pan, Je - mu u - fać chcę. Wiem, nie za -

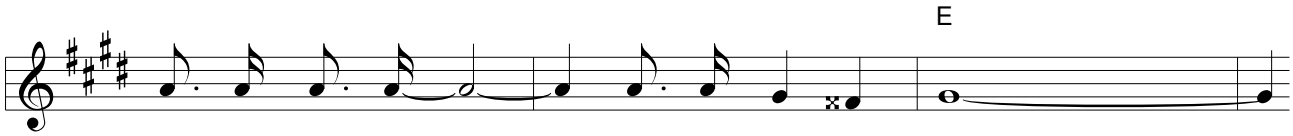

wie - dzie mnie Pan, zaw - sze wes - prze mnie.

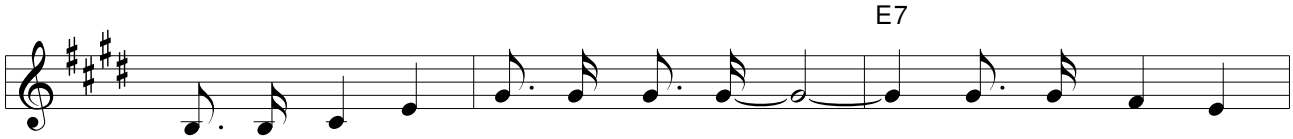

Cho - ciaż gro - zi bu - rzą chmur zwał, wi - cher zry - wa

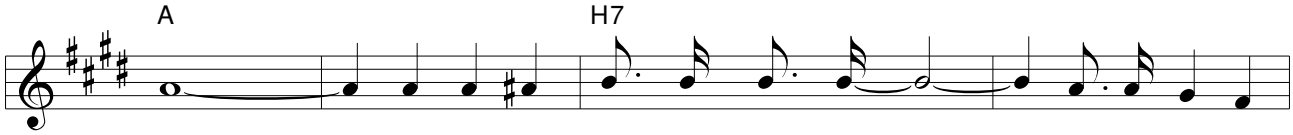

się, ja w Bo-gu u - fność wciąż mam, nie za - wie-dzie

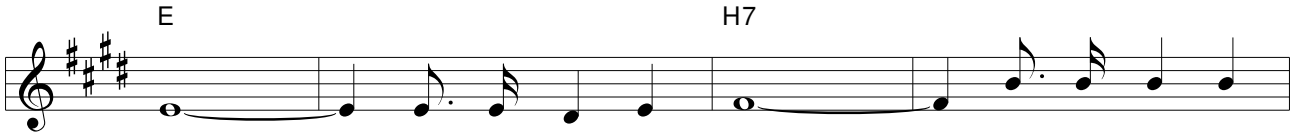

mnie. On przy - ja - ciel mój, wier - ny aż po

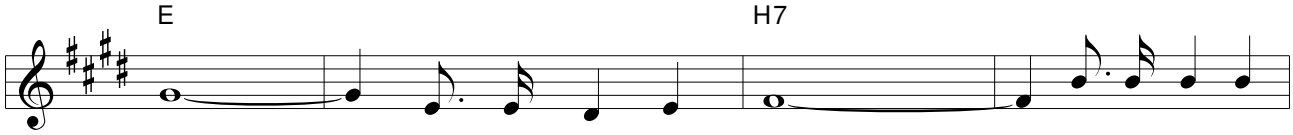

zgon, za - wieść mo - że świat, a - le ni - gdy

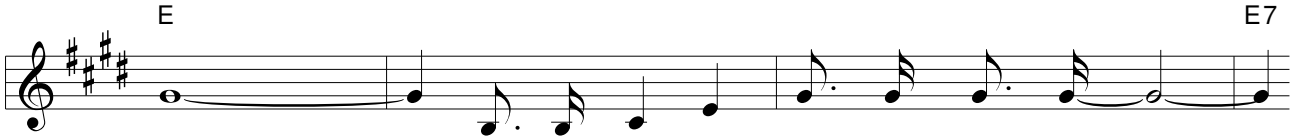

On. Cho - ciaż gro - zi bu - rzą chmur zwał,

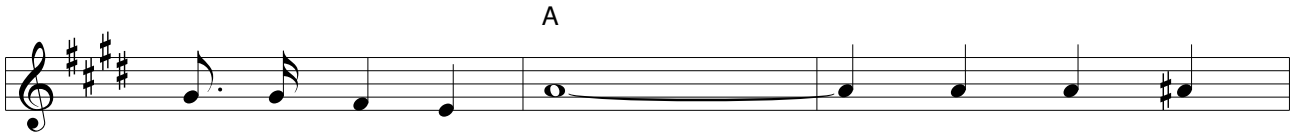

wi - cher zry - wa się, ja w Bo - gu

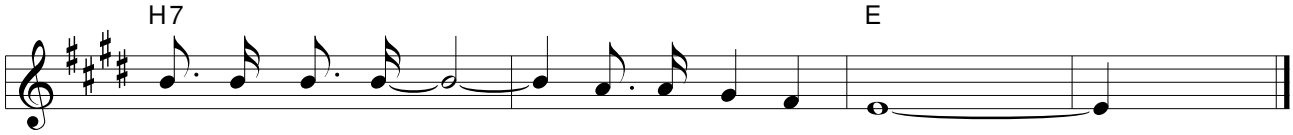

u - fność swą mam, nie za - wie - dzie mnie.

120 *Jak morska fala*

Kanon I

A D E A

Jak mor - ska fa - la kie - dy wi - cher dmie.

A D E A

Mi - łość Je - zu - so - wa o - gar - nę - ła mnie.

Kanon II

A D E

Przez wo- dy mórz, spie- nio- nych mórz, Je - zu pro-wadź mą

A A D

łódź wśród burz. Przez wo - dy mórz, gdy wi - cher

E A

dmie, Je - zu pro - wadź mnie.

121 *Pan, Zbawca mój*

E Cism A E

1. Pan, Zba-wca mój, jest zwy - cię - zcą w mo- im ży - ciu. Te- raz
2. Pan, Zba-wca mój, dla mnie wszy- stko już u - czy - nił. Te- raz

Fism H7 E

1. już nie mu - szę wal - czyć z grze-chem sam.
2. chcę po - zna - wać Go ka - żde - go dnia.

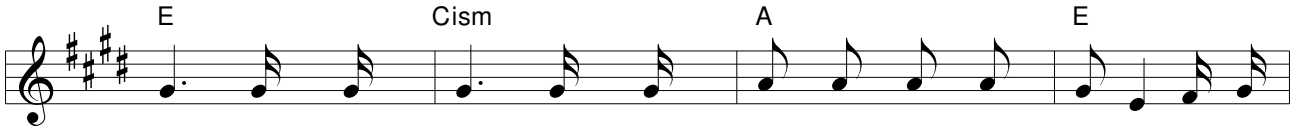

1. Pan, Zba - wca mój, jest zwy - cię - zcą w mo - im ży - ciu, te - raz
2. Złam py - chę mą, a - bym po - znał, że bez Cie - bie, ni - czym

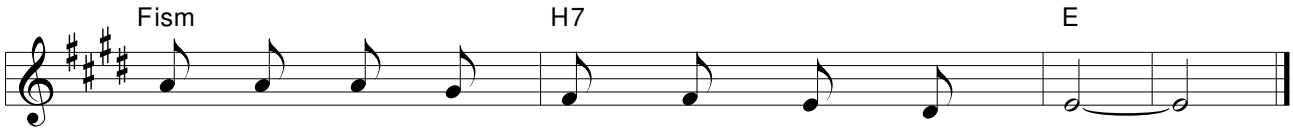

1. On jest ży - ciem mym i mo - cą mą.
2. je - stem w świe - tle Twym, o Pa - nie mój.

122 *Życiem dla mnie Jezus*

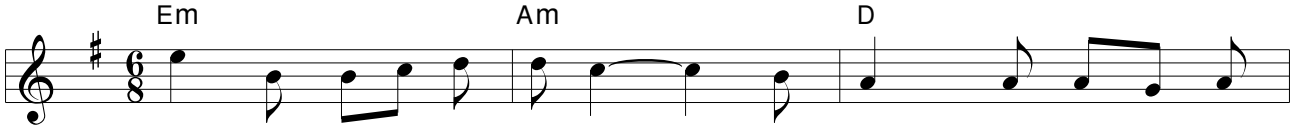

Ży - ciem dla mnie Je - zus, a śmierć jest zy - skiem

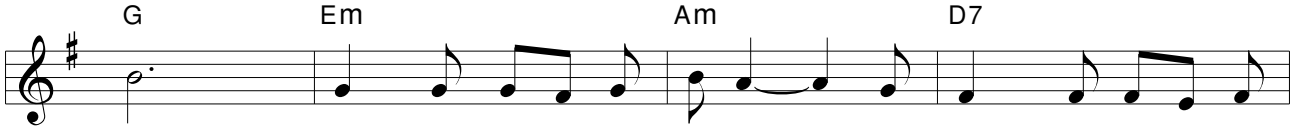

mym. Ży - ciem dla mnie Je - zus, a śmierć jest zy - skiem

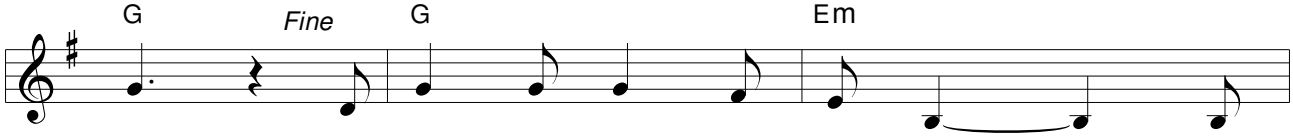

1. Nie ży - ję ja lecz Chry - stus, co
mym.
2. On zmie - nił mo - je ży - cie, za -

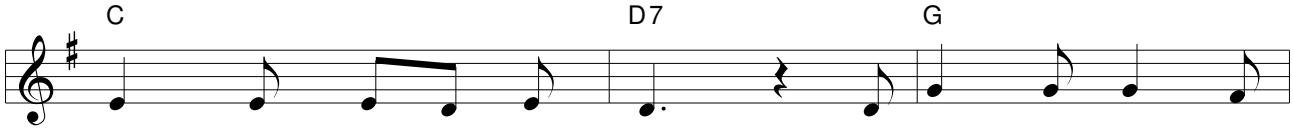

1. tak u - ko - chał mnie. On od - dał swo - je
2. mie - szkał w ser - cu mym. On wszę - dzie ze mną

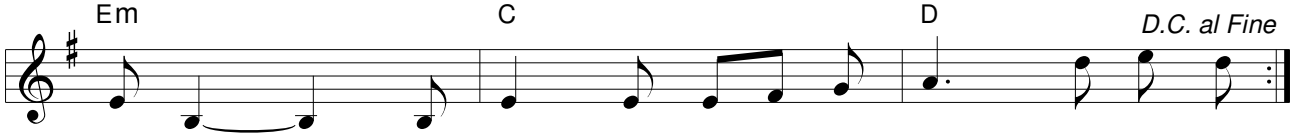

1. ży - cie, by zma - zać wi - ny me,
2. i - dzie i ra - dość da - je mi, al - bo - wiem...

123 *O, Panie mój*

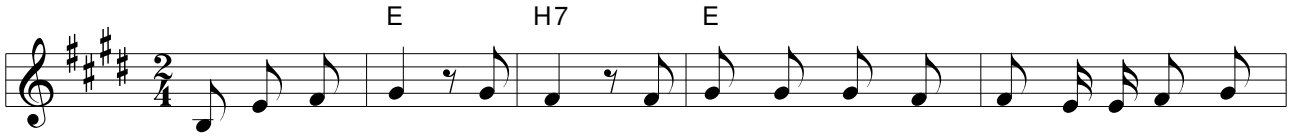

O, Pa - nie mój, Ty wiesz jak bar - dzo u - fam To - bie i szu - kam

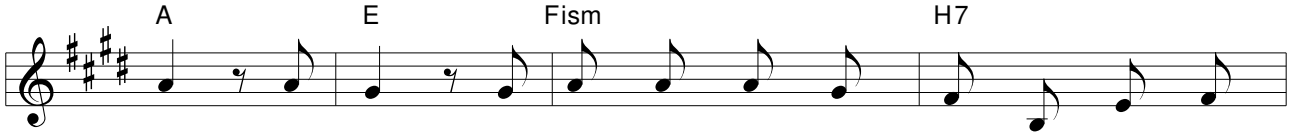

Cię co dzie , bo ni - czym je - stem sam. Dziś wi - dzę

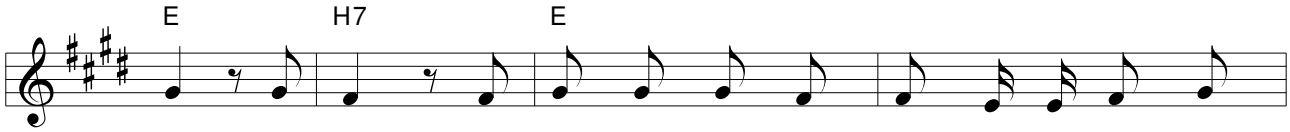

znów Twą twarz i słu - cham Twe - go gło - su, że lu - dziom

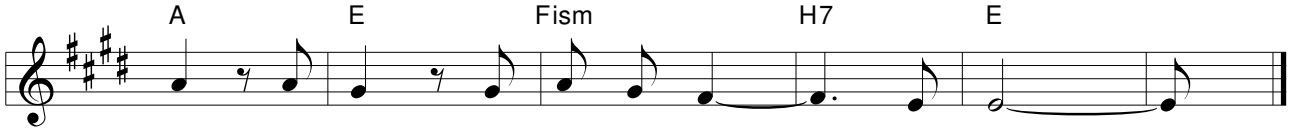

chcesz do serc swe mi - ło - sier - dzie wlać.

124 *Mocno wierzę w niebo*

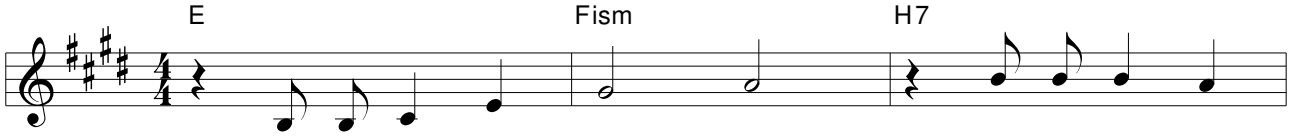

Mo - cno wie - rzę w nie - bo, w któ - rym mie - szka

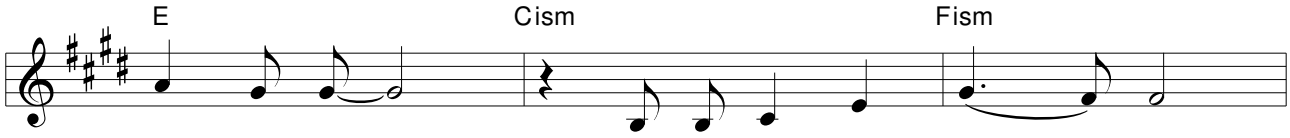

Oj - ciec mój, wie - rzę też w Je - zu - sa,

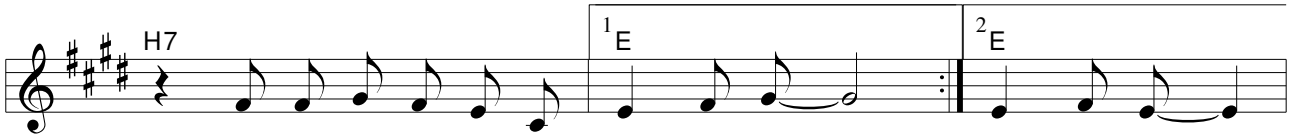

któ - ry wyr - wał mnie ze wszys - tkich trwóg. wszys - tkich trwóg.

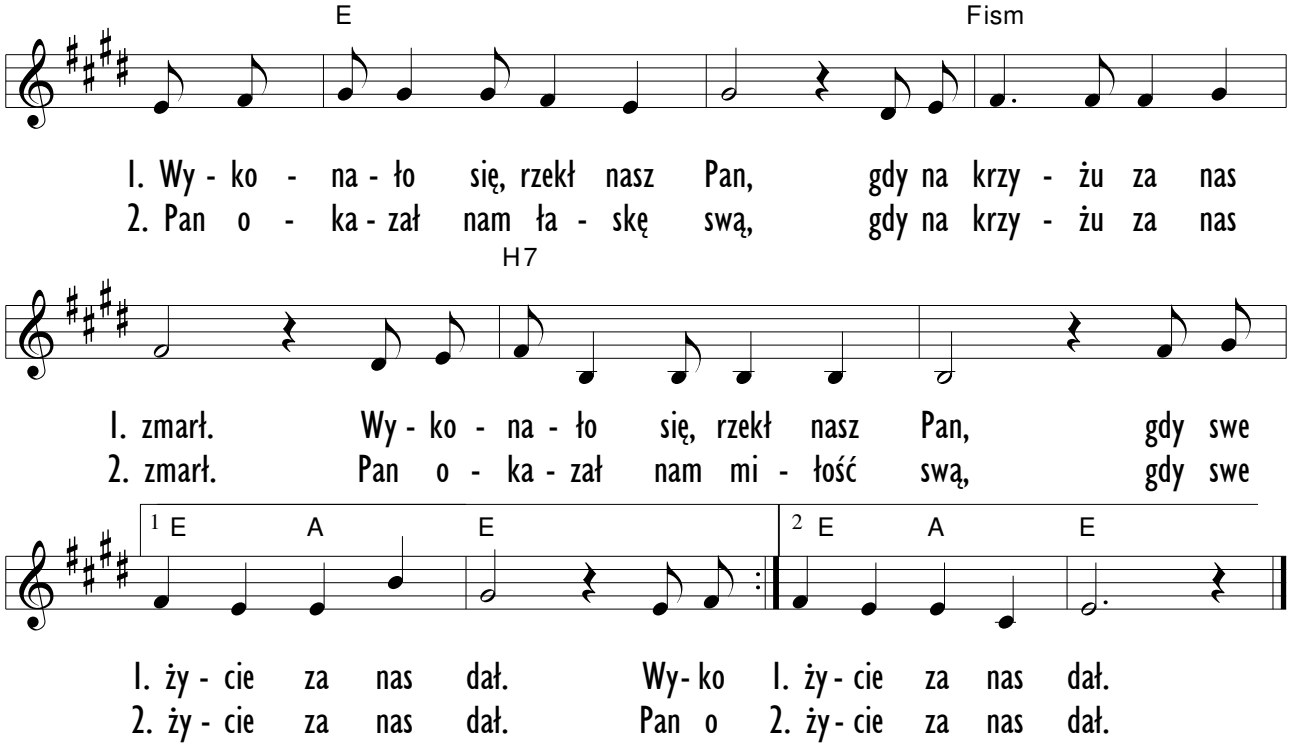

125 *Królestwa Bożego*

Mat. 6:33

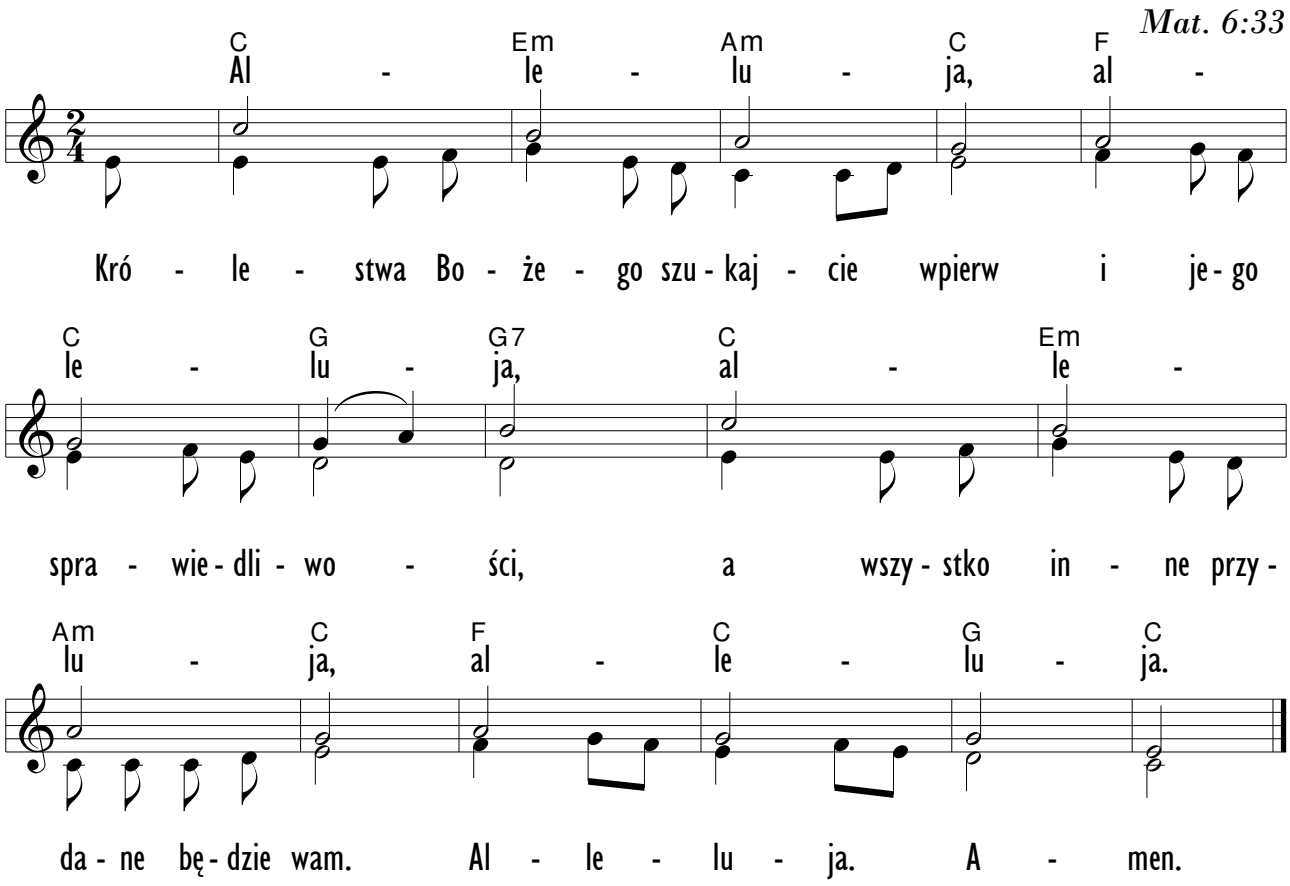

126 *Spójrz na ptaki*

Mat. 6:26-34

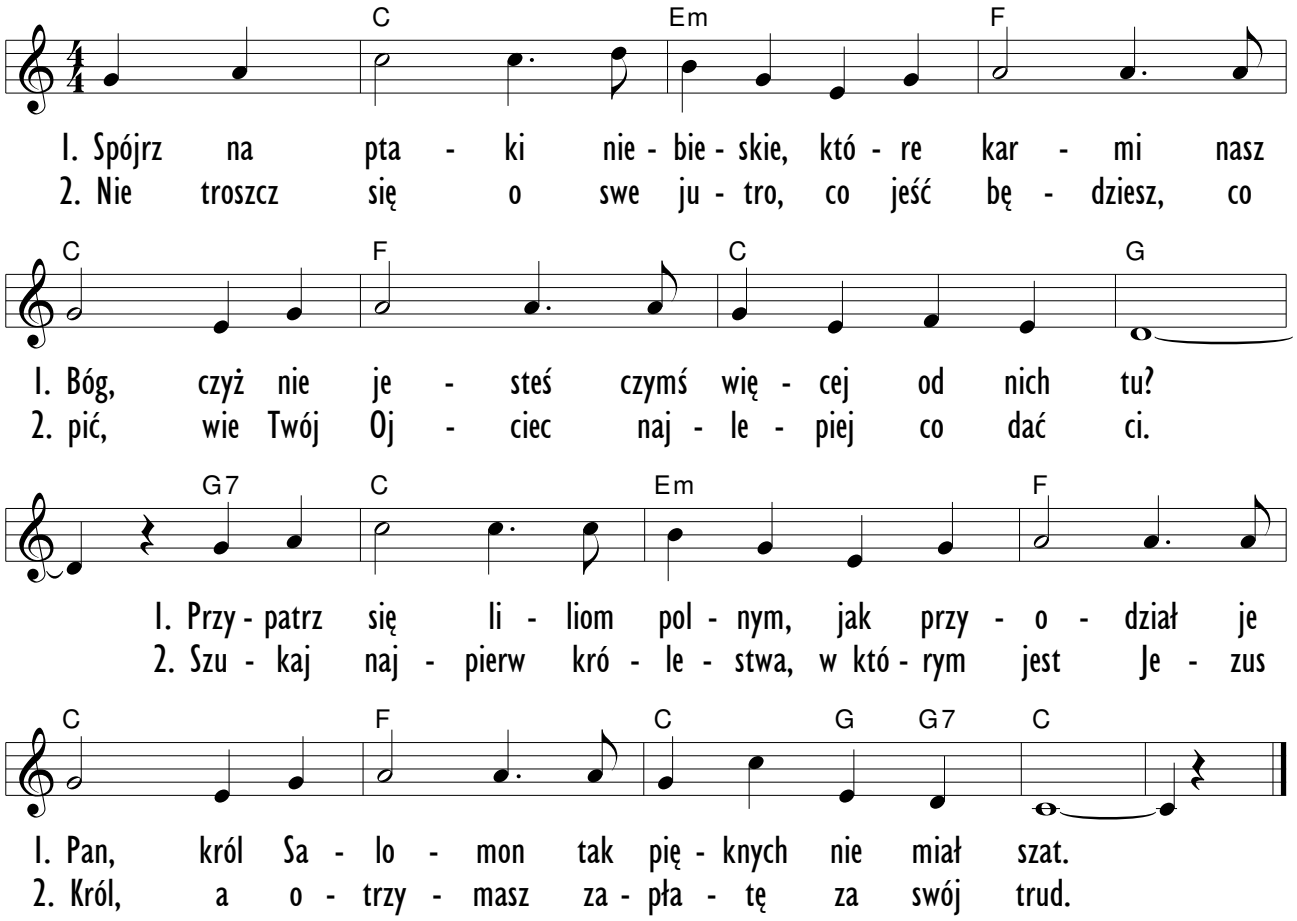

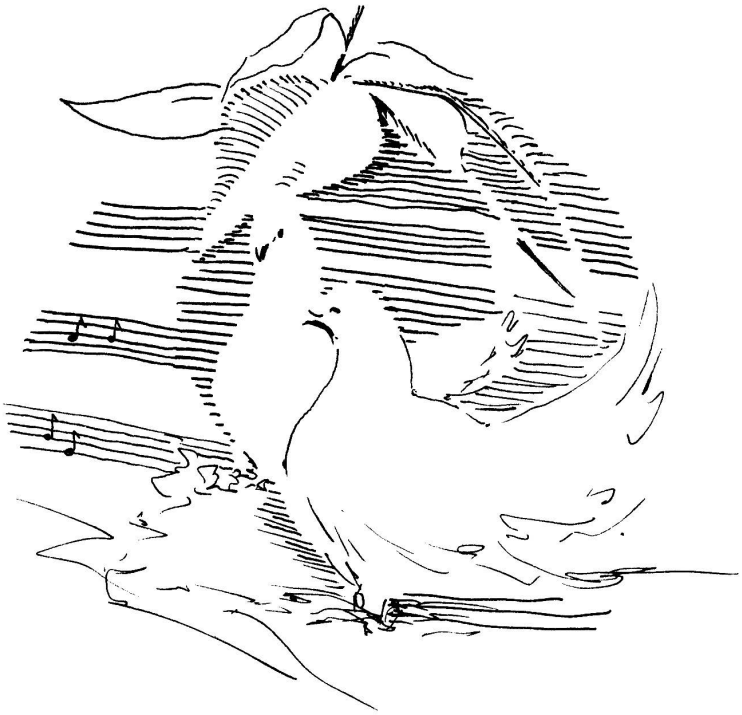

127 *Jezus puka wciąż*

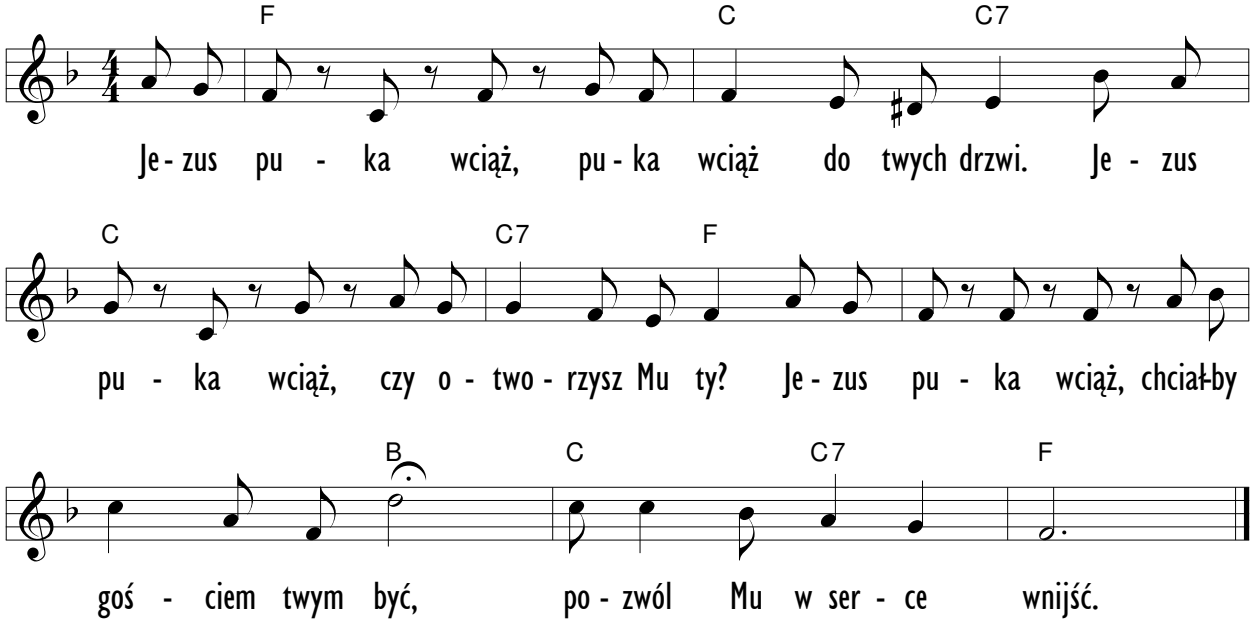

128 *Dziękujemy za dary*

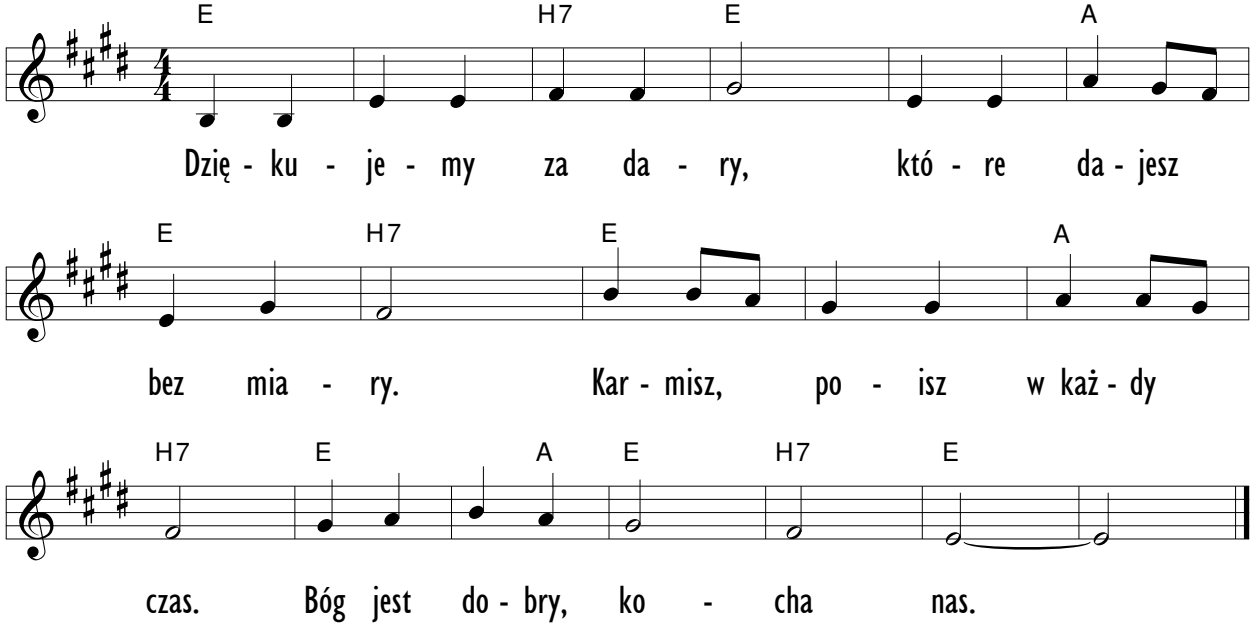

129 *Dzięki kochany Ojcze z nieba*

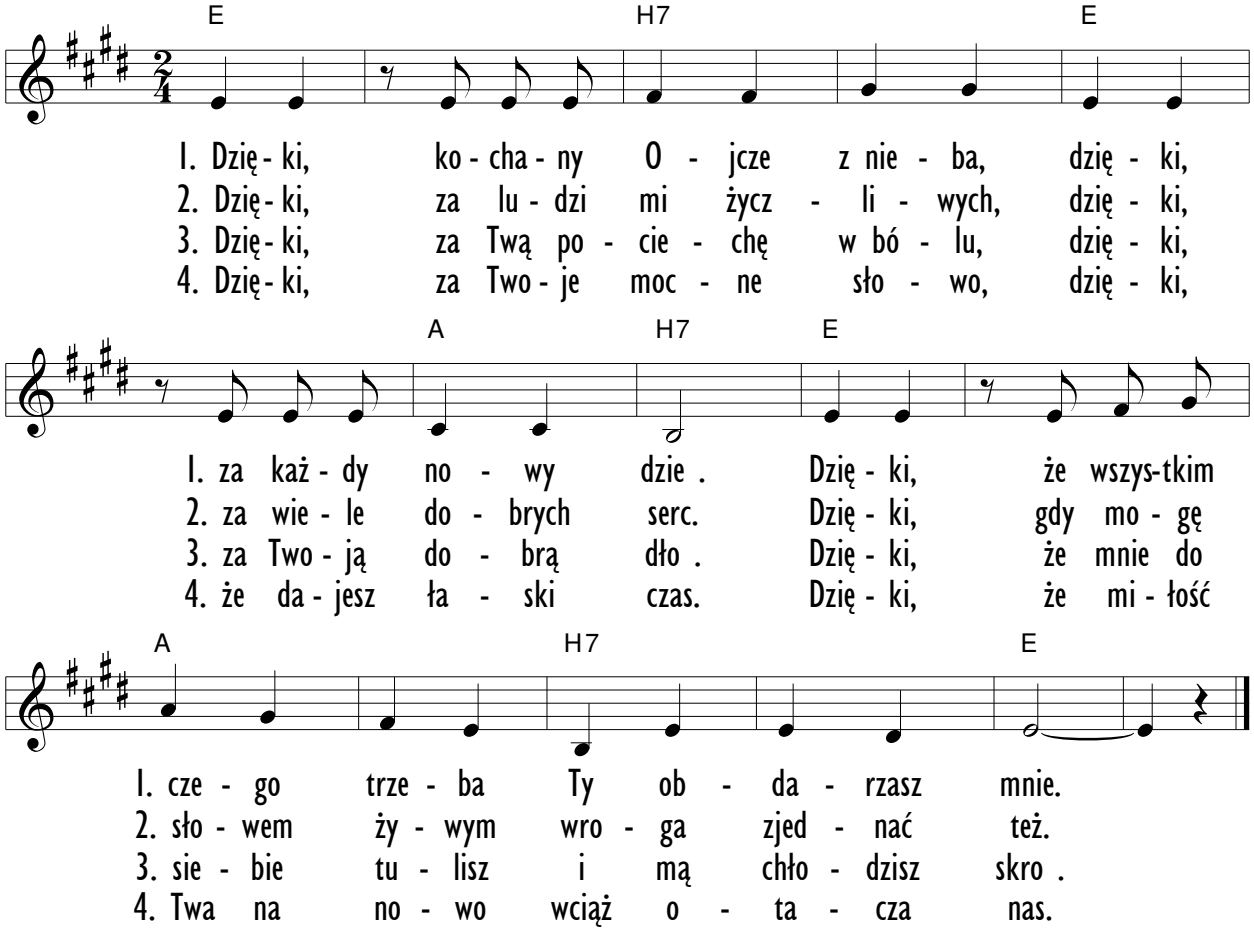

130 *Dzięki Tobie*

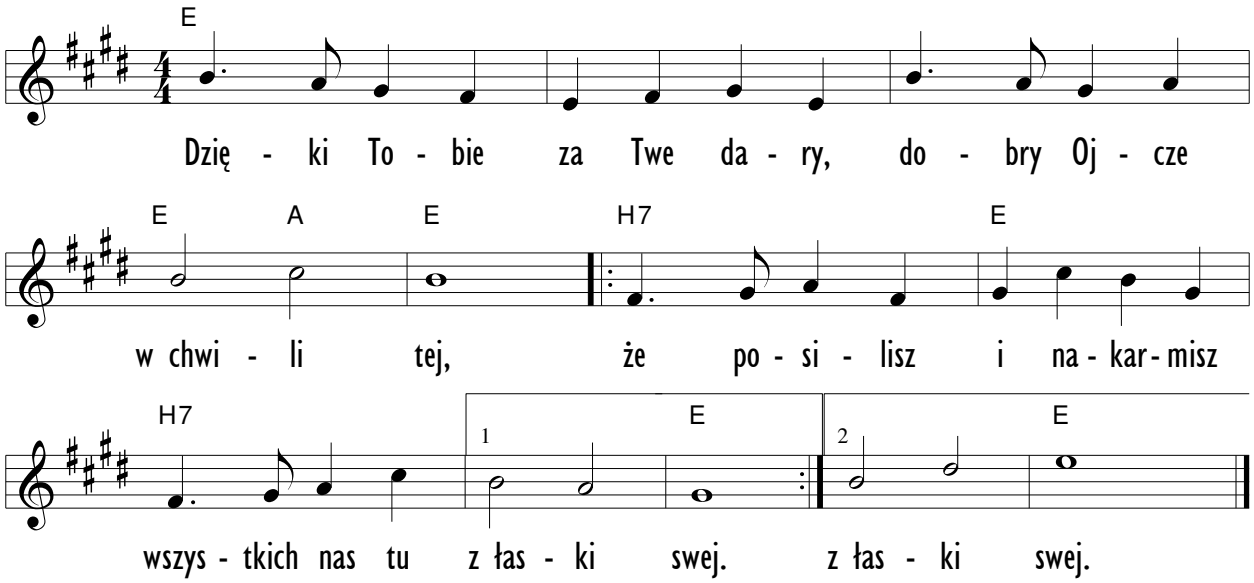

131 *Tyle dobrego*

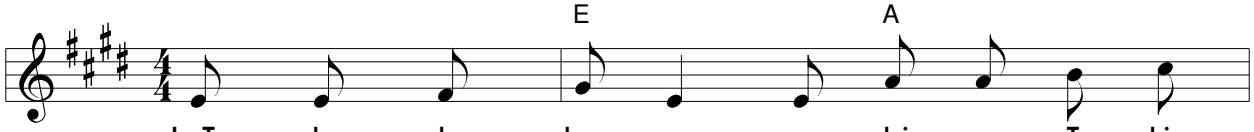

1. Ty - le do - bre - go za - wdzię - czam To - bie
2. Gdy mnie u - czo - no, że je - steś Bo - że
3. Więc przyjm, o Bo - że mych mo - dłów dzię - kczy -

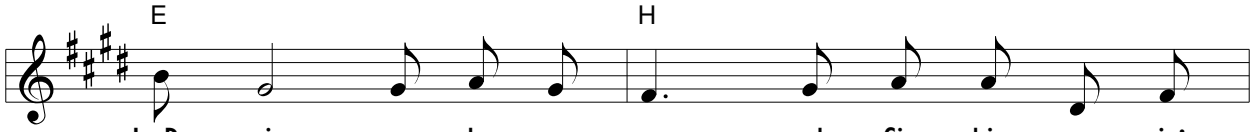

1. Pa - nie, wszys - tko co mam od Cie - bie prze - cież
2. w nie - bie, gdy po - zna - wałem co do - bre jest co
3. nie - nie, bo jak - że często wdzię - czno - ści w mo - dłach

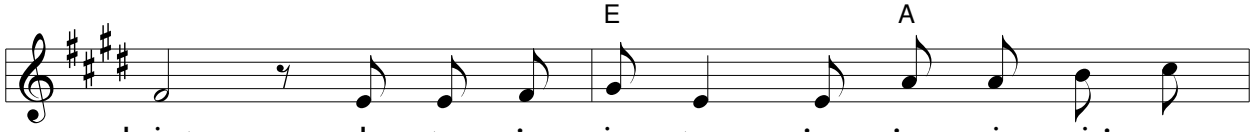

1. jest. I to, że je - stem, że ży - cie wciąż po -
2. złe. W dzie - cin - nych sło - wach mó - wi - łem: „ko - cham
3. brak. Mą - dro - ścią ży - cia jest wi - dzieć sens cier -

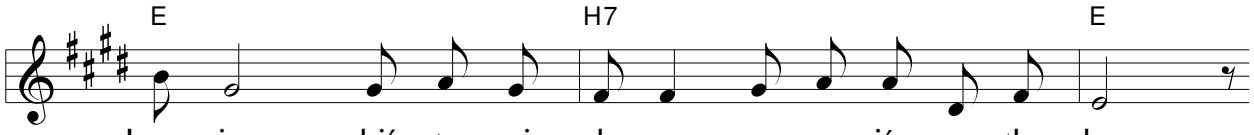

1. zna - ję, dziś ty - mi sło - wy wy - ra - zić wszys - tko chcę:
2. Cie - bie" i po - wta - rza - łem w mo - dli - twie sło - wa te:
3. pie - nia, dla - te - go Bo - że śpie - wa - my To - bie tak:

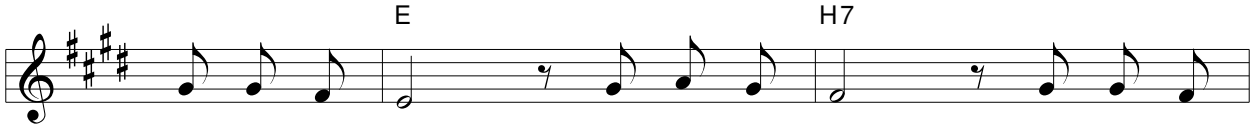

Za każ - dy dzie , za no - cy mrok, za ra - dość

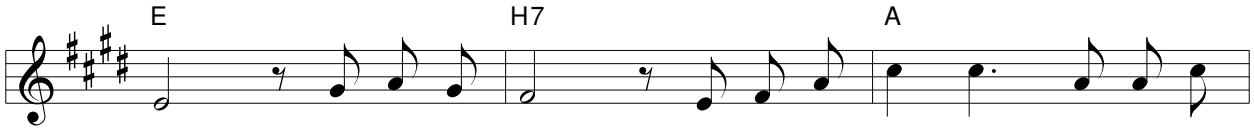

mą, szczę - śli - wy los. Na - wet za chmur - ne, desz - czo - we

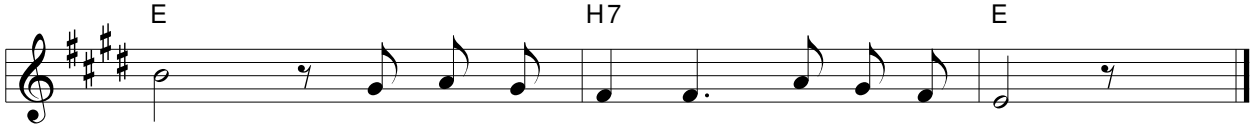

dni, za wszys - tko Pa - nie, dzię - ku - ję Ci.

132 *Łaskawy jest nasz Pan*

Ps. 103:8, 11, 12

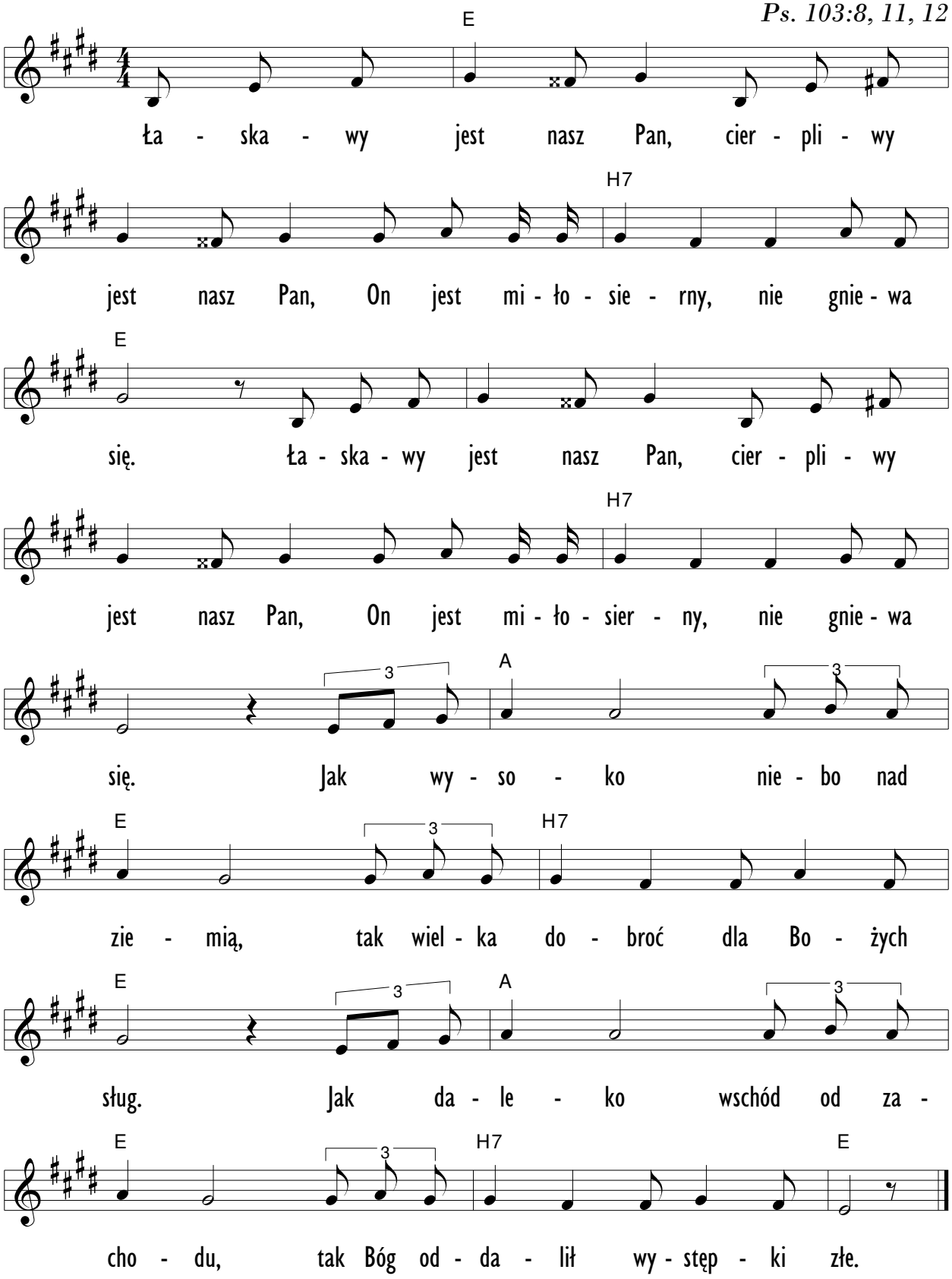

133 *Wdzięczność*

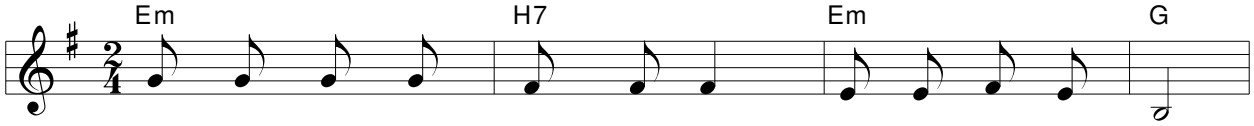

Jak wy - sło - wić wdzię - czność mą za ty - sią - ce łask,

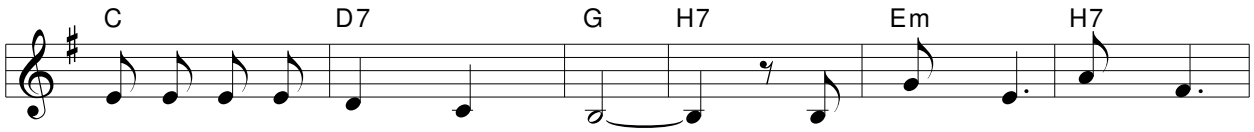

jak o - ka - zać mi - łość mą? Mój Bo - że, po - wiedz,

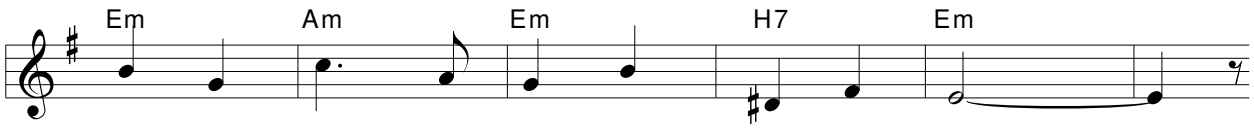

wskaż mi jak o - ka - zać mi - łość mą?

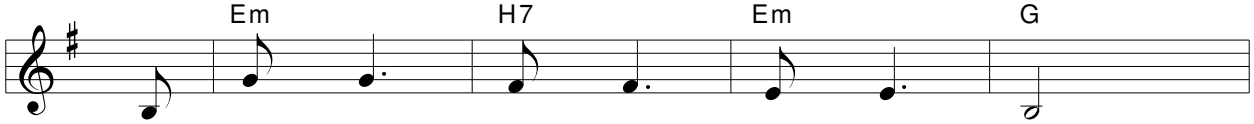

1. Za cie - pło, sło - ce, świa - tło gwiazd,
2. Za po - szum la - su, kwia - tów wo ,
3. Za błę - kit nie - ba, pta - ków śpiew,

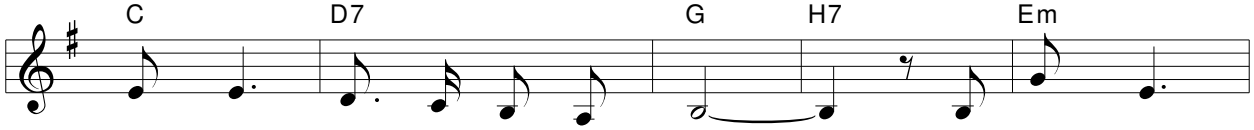

1. cie - mną noc i ja - sne dni. Przyjm mo - ich
2. zbo - ża łan, co zło - tem lśni. Ku To - bie,
3. mo - rza to i sze - lest trzcin. Za u - śmiech

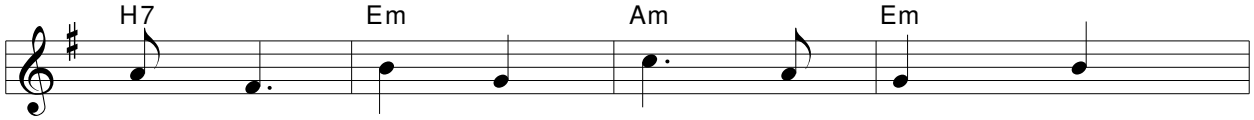

1. o - czu wdzię - czny blask, mój Bo - że
2. Pa - nie, wzno - szę dło , mój Bo - że
3. szczę - ścia, wio - sny wiew, mój Bo - że

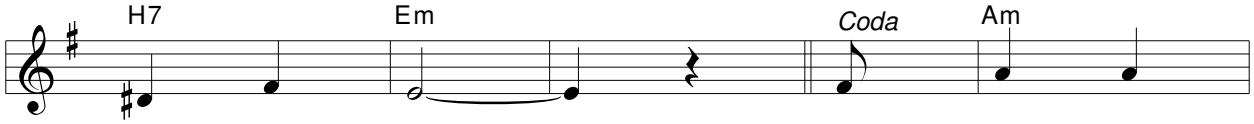

1. dzię - ki Ci.
2. dzię - ki Ci. Mój Bo - że
3. dzię - ki Ci.

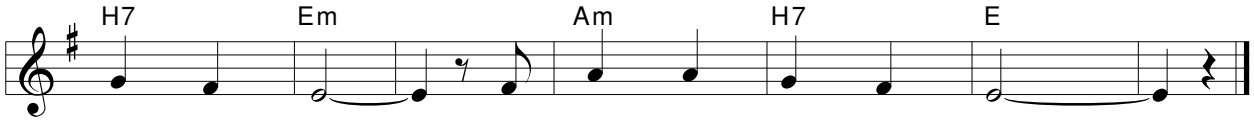

dzię - ki Ci, za wszy - stko dzię - ki Ci.

134 *Dziś Ojcze przychodzę*

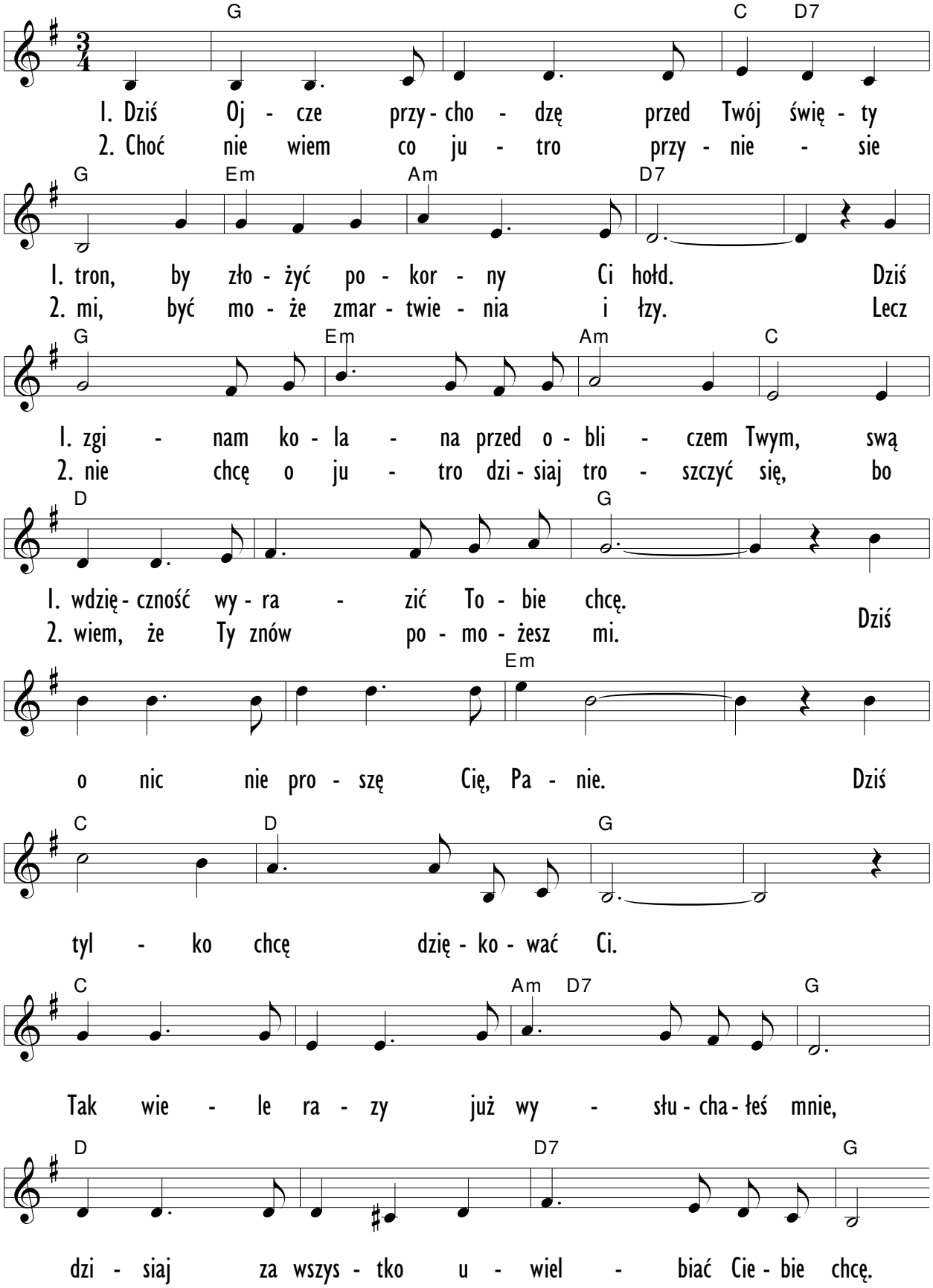

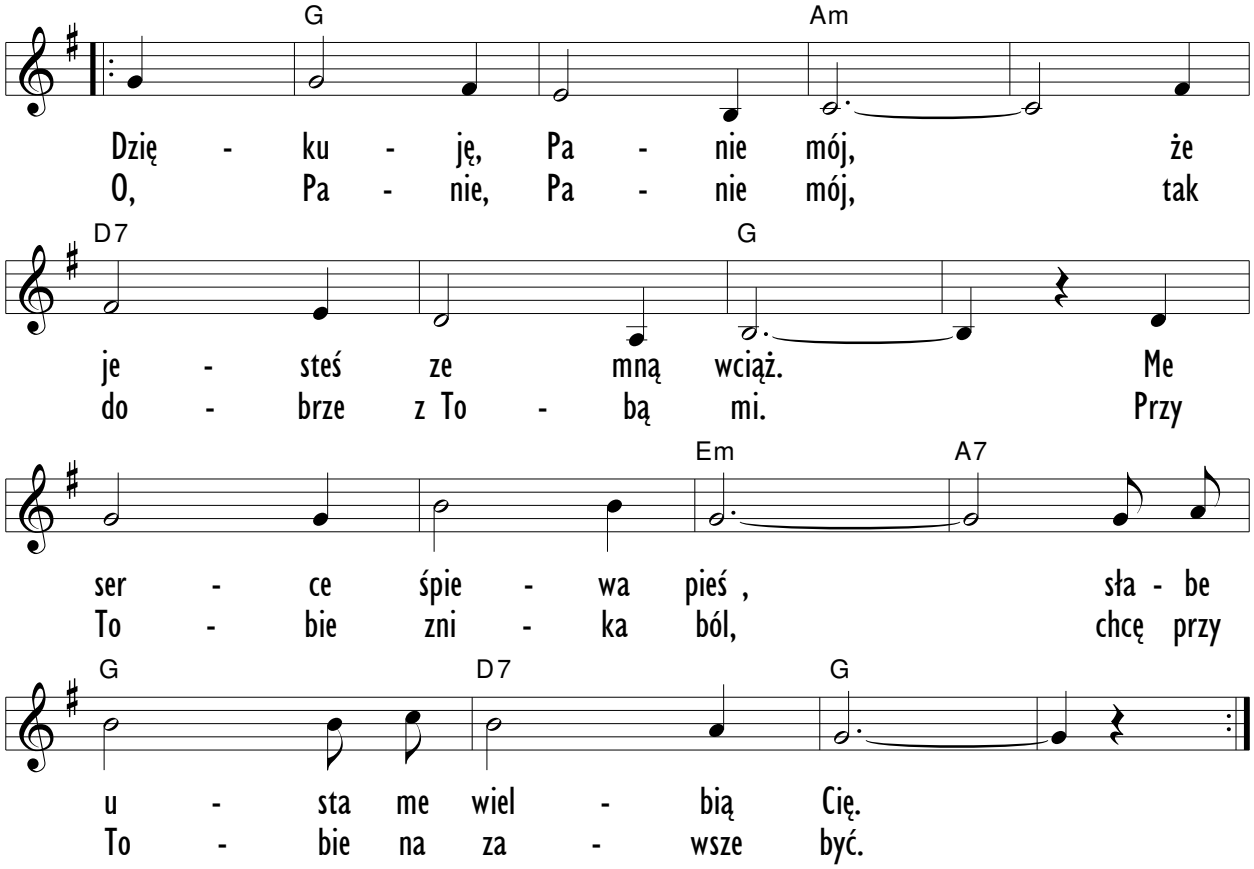
G
Am
Dzię - ku - ję, Pa - nie mój, że
O, Pa - nie, Pa - nie mój, tak
D7
G
je - steś ze mną wciąż. Me
do - brze z To - bą mi. Przy
Em
A7
ser - ce śpie - wa pieś , sła - be
To - bie zni - ka ból, chcę przy
G
D7
G
u - sta me wiel - bią Cię.
To - bie na za - wsze być.

135 *Miłuję Jezusa*

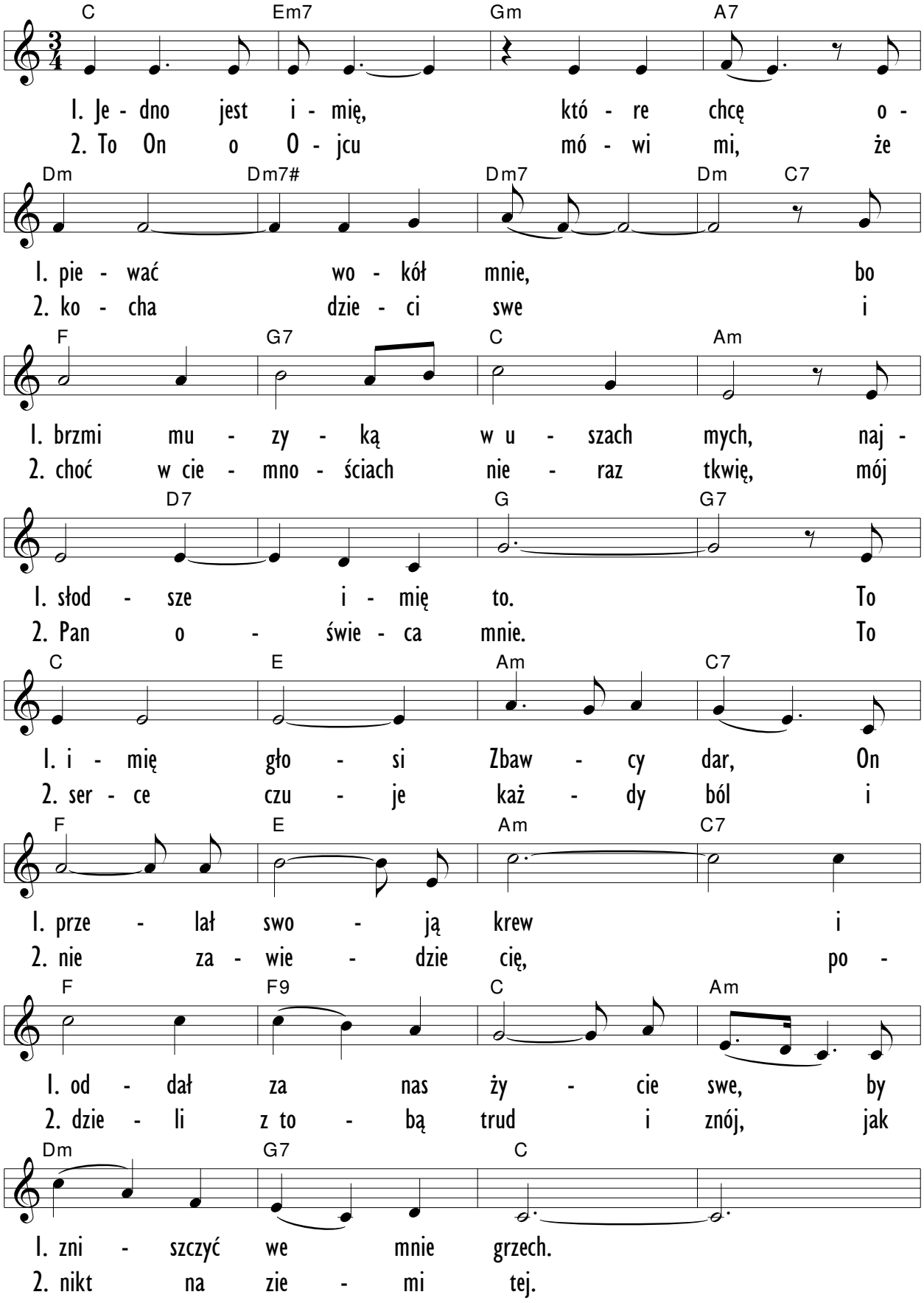

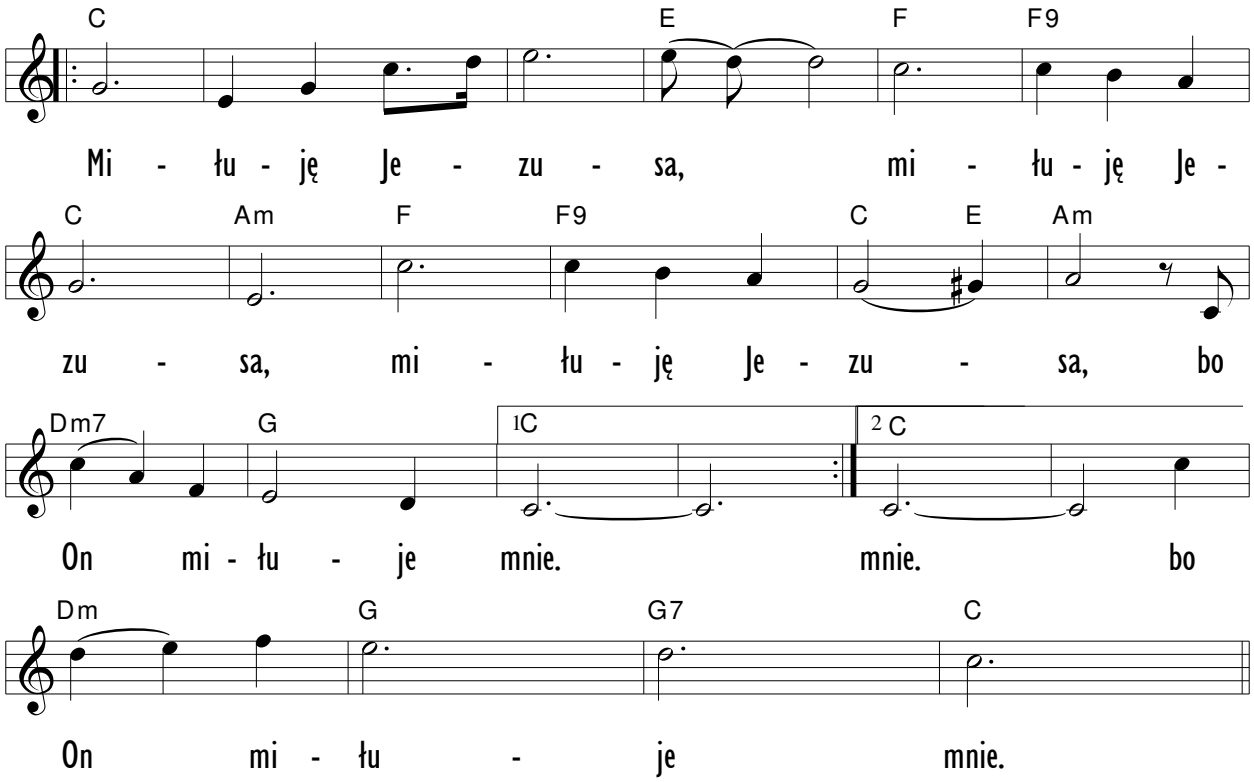

136 *Jezus jest tu*

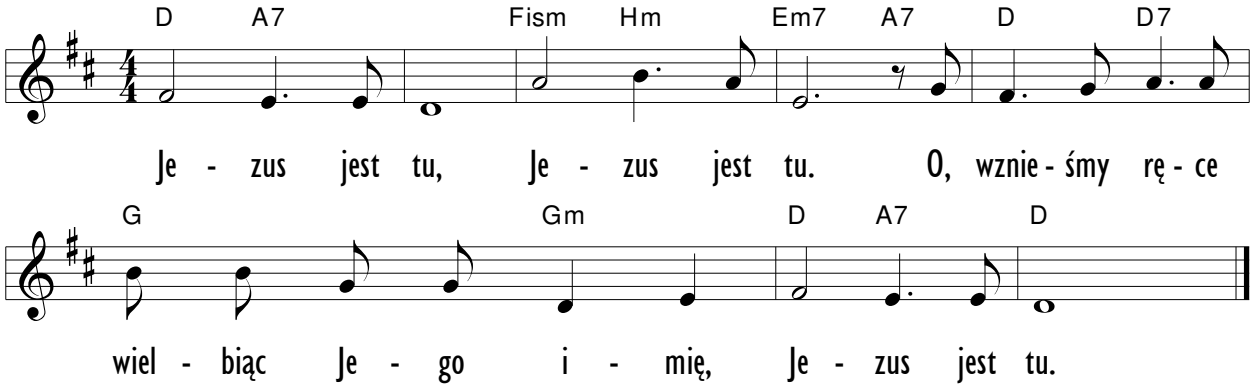

137 *Jezus zmartwychwstał*

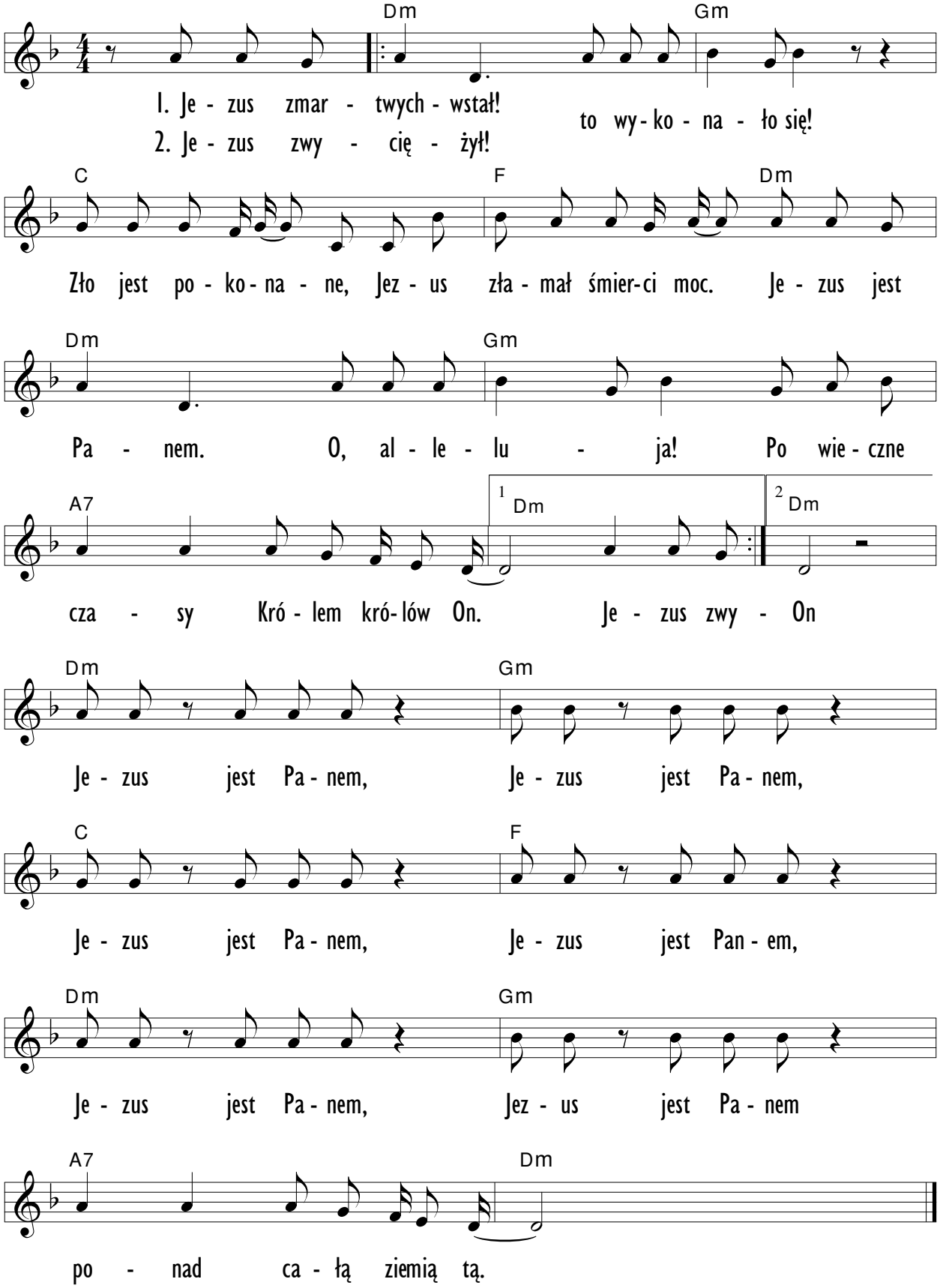

138 *Albowiem dziecię*

Iz. 9:6

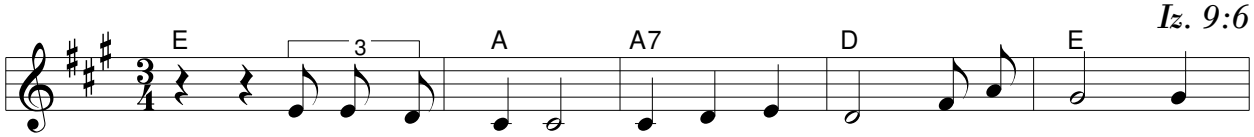

Al - bo - wiem dzie- cię zro - dzi - ło się i nam wszy - stkim

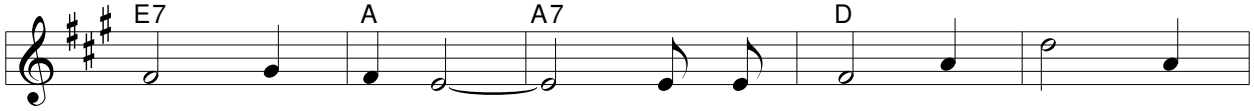

Syn jest da - ny. Spo - cznie wszel - ka wła - dza

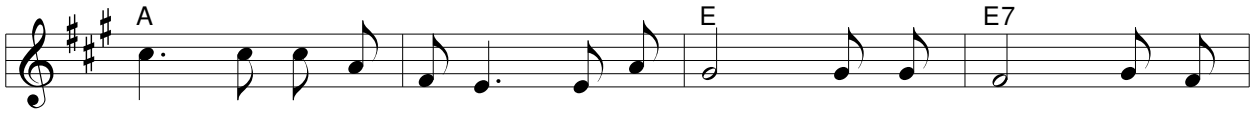

na ra - mie- niu Je - go. Bę - dą Go od - tąd zwać: Dziw - ny

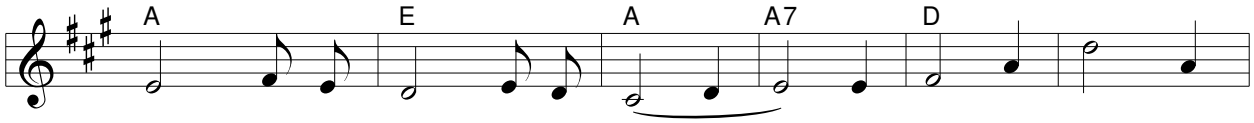

Król, Rad - ny Pan, Moc- ny Bóg! On jest wie - czno - ści

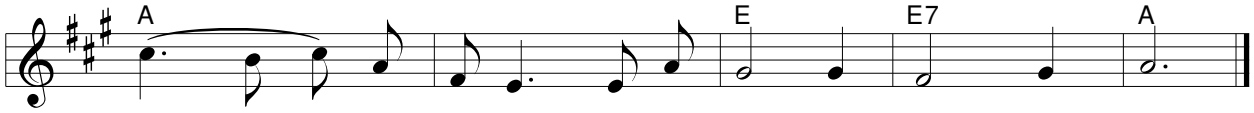

Pa - nem no- wym i Po - ko - ju Księ - ciem On.

139 *Chociaż jestem jeszcze mała*

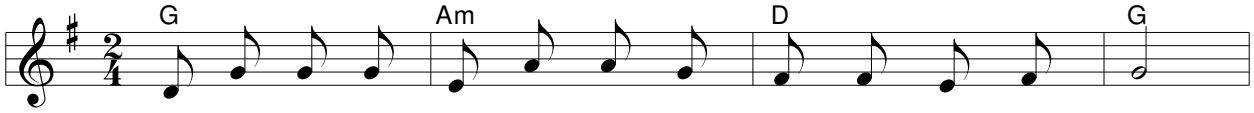

1. Cho - ciaż je - stem je - szcze ma - ła swo - ją Bi - blię mam.
2. Je - zus ko - cha ma - łe dzie - ci, ko - cha tak - że mnie.

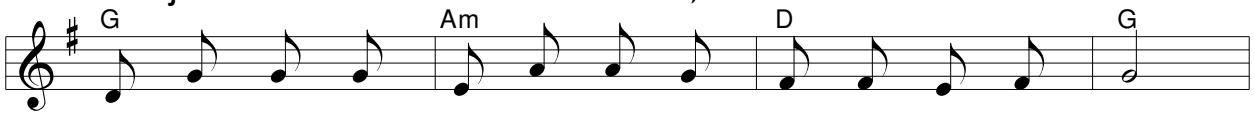

1. O Je - zu - sie mó - wi ca - ła, du - żo tek - stów znam.
2. Je - go po - stać ja - sno świe - ci w ży - cia sza - rej mgle.

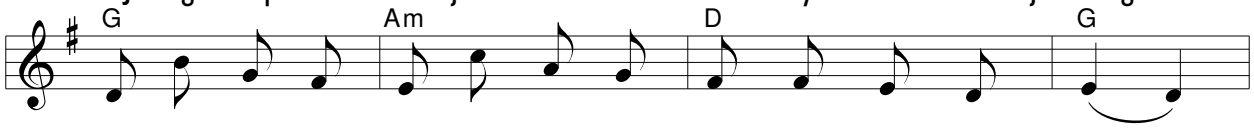

Bo ja czy - tam Sło - wo Bo - że, czy - tam je co dzie .

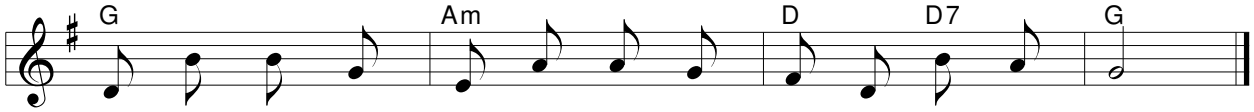

A to Sło - wo wszy - stko mo - że, w ja- sność zmie - nia cie .

140 *Ty jesteś muzyką*

C

Ty je - steś mu - zy - ką i sło-wem, ty je - steś pie - śnią du - szy

G

mej. Me - lo - dią je - steś Ty, har - mo - nią je - steś Ty,

G7 C

wiel - bić Pa - nie chcę i - mię Twe. Ty je - steś wiel - kim Bo - giem,

C7 F

Ty je - steś Pa - nem Pa - nów i Kró - lem Kró - lów je - steś Ty.

C

Te - raz przy - no - szę To - bie pieś , któ - rą da - łeś mi,

G G7 C

bo mo - ją pie - śnią je - steś Ty.

141 *O Panie, zrób ze mnie*

E

1. O Pa - nie, zrób ze mnie in - stru - ment Twej chwa-ły,
2. Za - śpie - wam Ci pieś mą, pieś chwa - ły, mi - łoś - ci,
3. O chwa - ła i cześć Ci na wie - ki, mój Je - zu,
4. O Pa - nie, Ty czy z nas sym - fo - nię Twej chwa-ły,

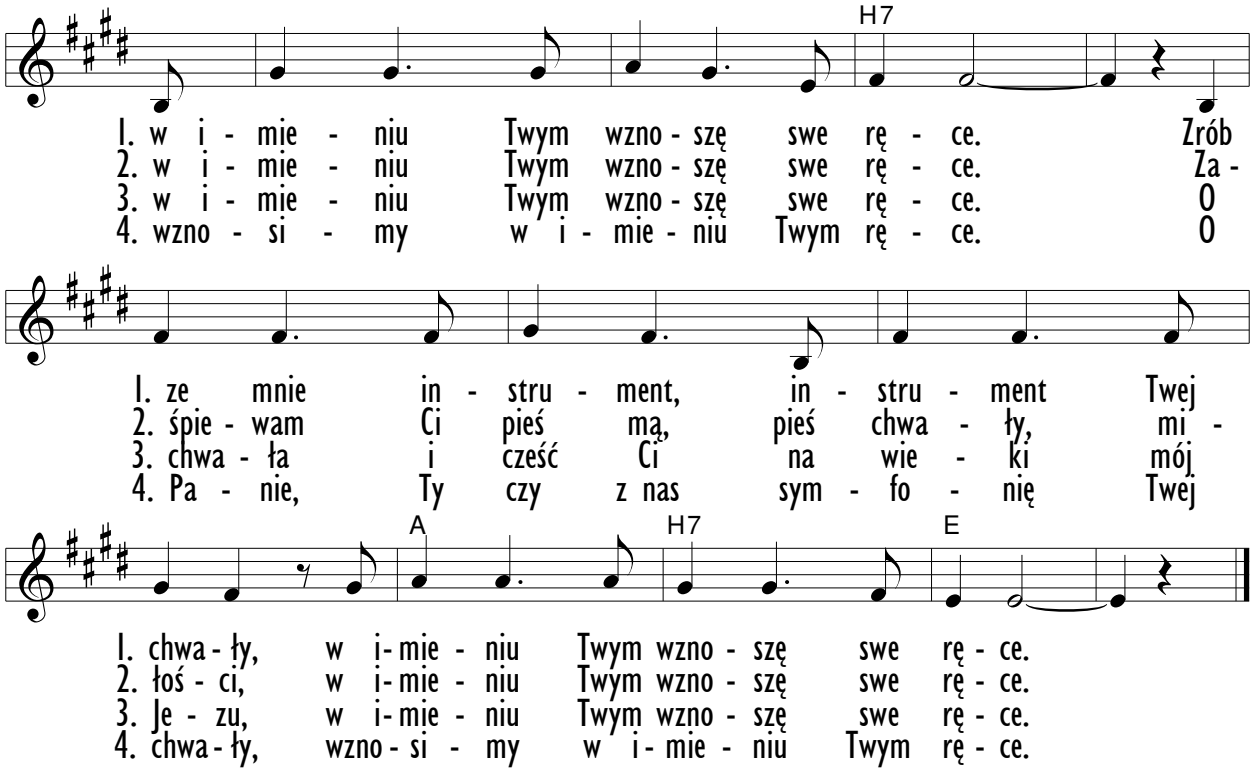
H7
1. w i - mie - niu Twym wzno - szę swe rę - ce. Zrób
2. w i - mie - niu Twym wzno - szę swe rę - ce. Za -
3. w i - mie - niu Twym wzno - szę swe rę - ce. O
4. wzno - si - my w i - mie - niu Twym rę - ce. O
1. ze mnie in - stru - ment, in - stru - ment Twej
2. śpie - wam Ci pieś mą, pieś chwa - ły, mi -
3. chwa - ła i cześć Ci na wie - ki mój
4. Pa - nie, Ty czy z nas sym - fo - nię Twej
A
H7
E
1. chwa - ły, w i - mie - niu Twym wzno - szę swe rę - ce.
2. łoś - ci, w i - mie - niu Twym wzno - szę swe rę - ce.
3. Je - zu, w i - mie - niu Twym wzno - szę swe rę - ce.
4. chwa - ły, wzno - si - my w i - mie - niu Twym rę - ce.

142 *Objaw mi*

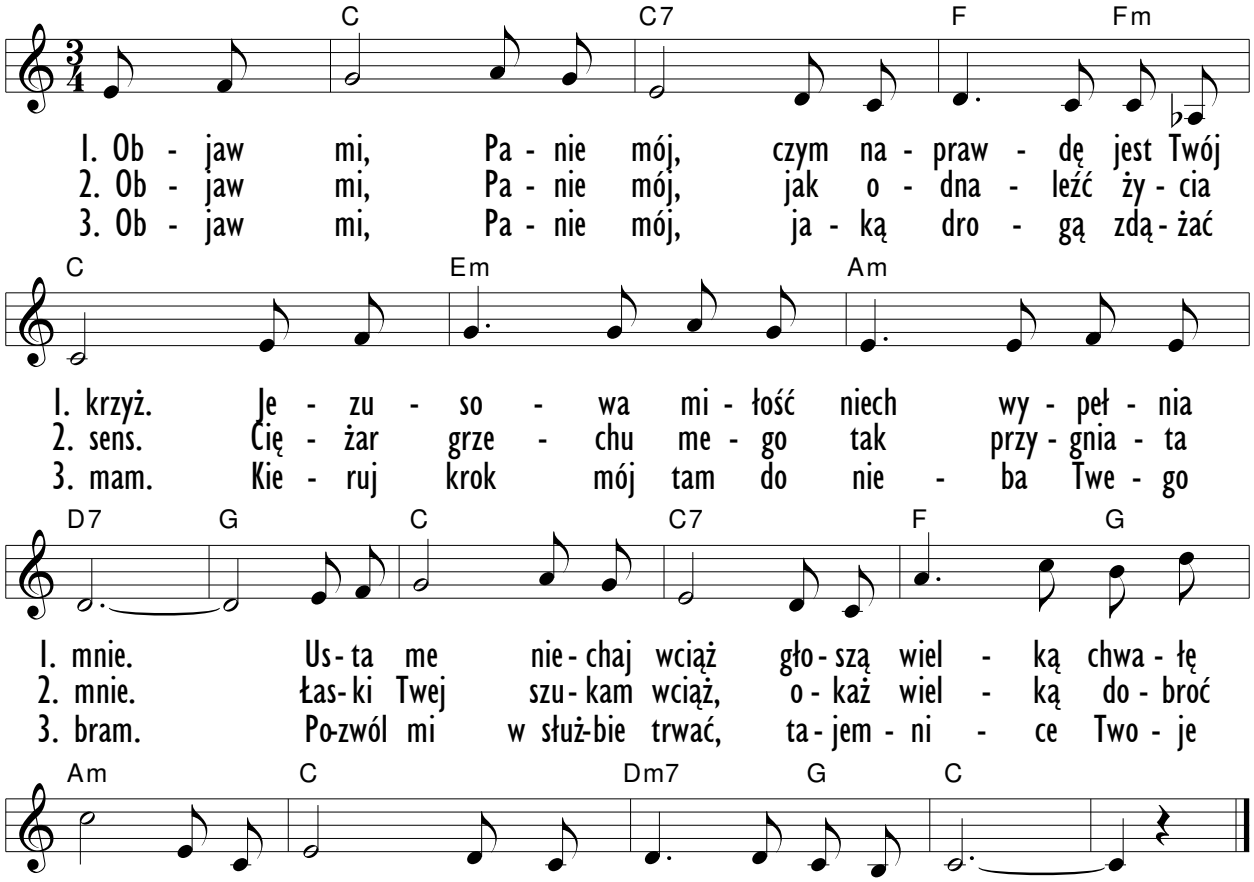
C
C7
F
Fm
1. Ob - jaw mi, Pa - nie mój, czym na - praw - dę jest Twój
2. Ob - jaw mi, Pa - nie mój, jak o - dna - leźć ży - cia
3. Ob - jaw mi, Pa - nie mój, ja - ką dro - gą zdą - żać
C
Em
Am
1. krzyż. Je - zu - so - wa mi - łość niech wy - peł - nia
2. sens. Cię - żar grze - chu me - go tak przy - gnia - ta
3. mam. Kie - ruj krok mój tam do nie - ba Twe - go
D7
G
C
C7
F
G
1. mnie. Us - ta me nie - chaj wciąż gło - szą wiel - ką chwa - łę
2. mnie. Łas - ki Twej szu - kam wciąż, o - każ wiel - ką do - broć
3. bram. Po-zwól mi w służ-bie trwać, ta - jem - ni - ce Two - je
Am
C
Dm7
G
C
1. Twą. Pa - nie, chcę wszys - tkie dni dla Cie - bie żyć.
2. swą. Pa - nie, chcę wszys - tkie dni dla Cie - bie żyć.
3. znać. Pa - nie, chcę wszys - tkie dni dla Cie - bie żyć.

143 *Gotowe jest serce moje*

Ps. 57:8-12

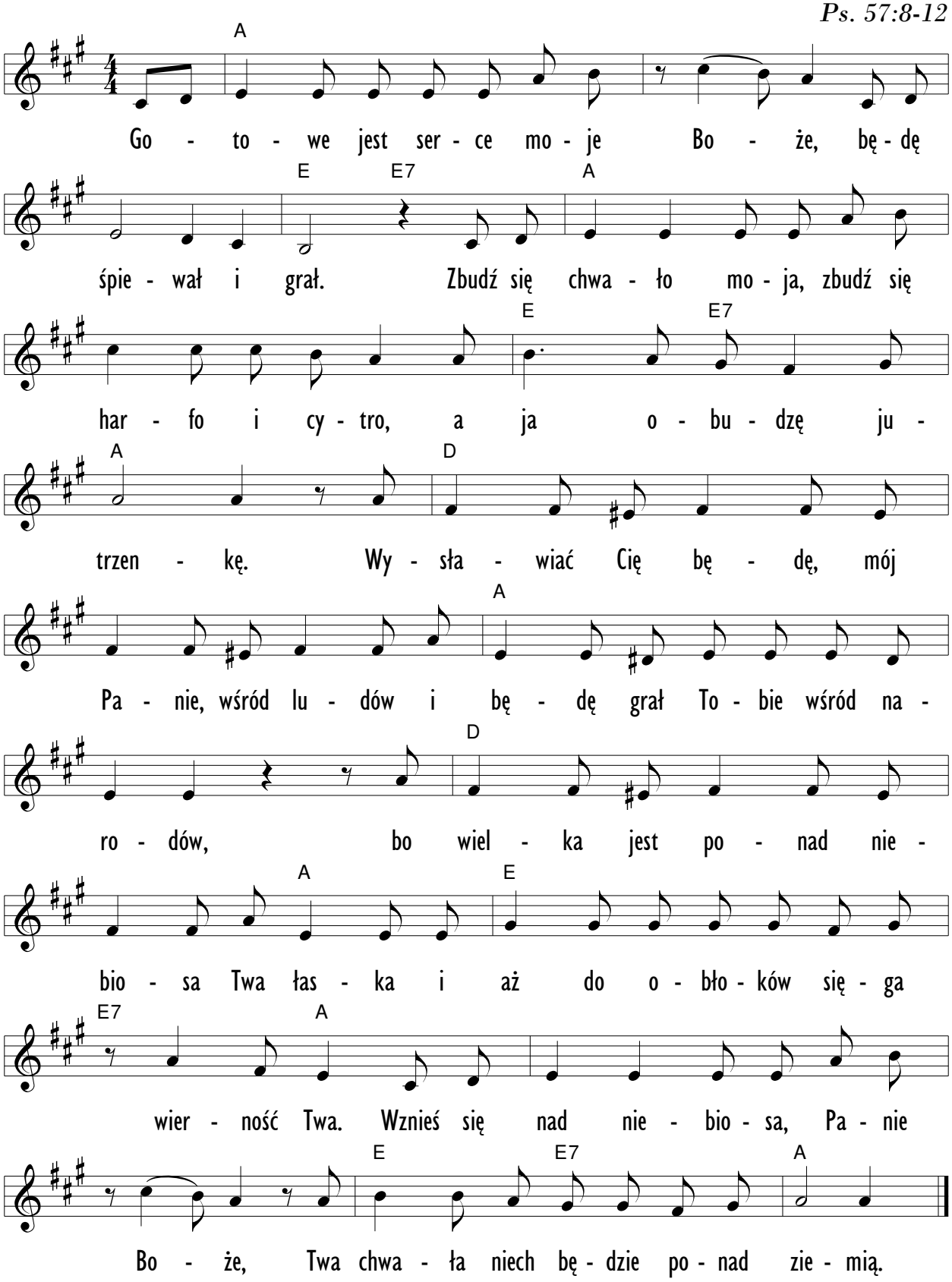

144 *Bądź mocny w Panu*

Kanon I

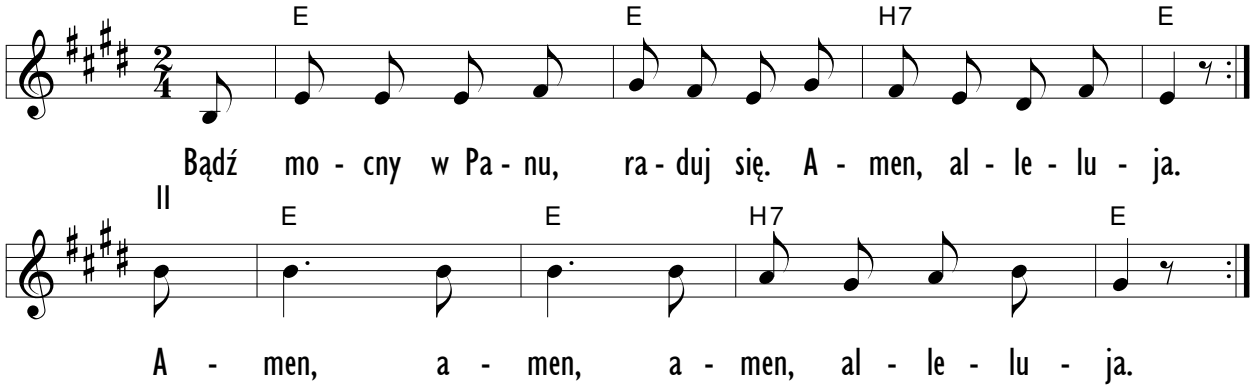

145 *Alleluja*

Kanon I

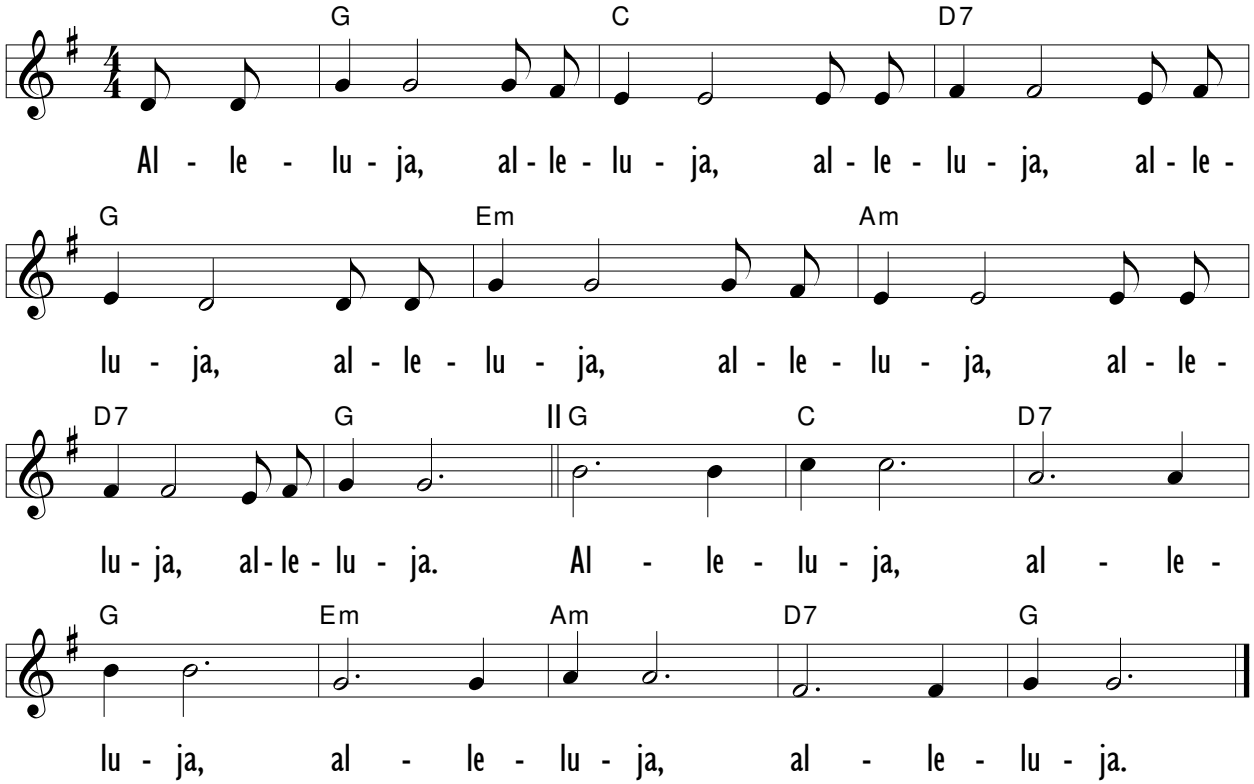

146 *Święty, Święty*

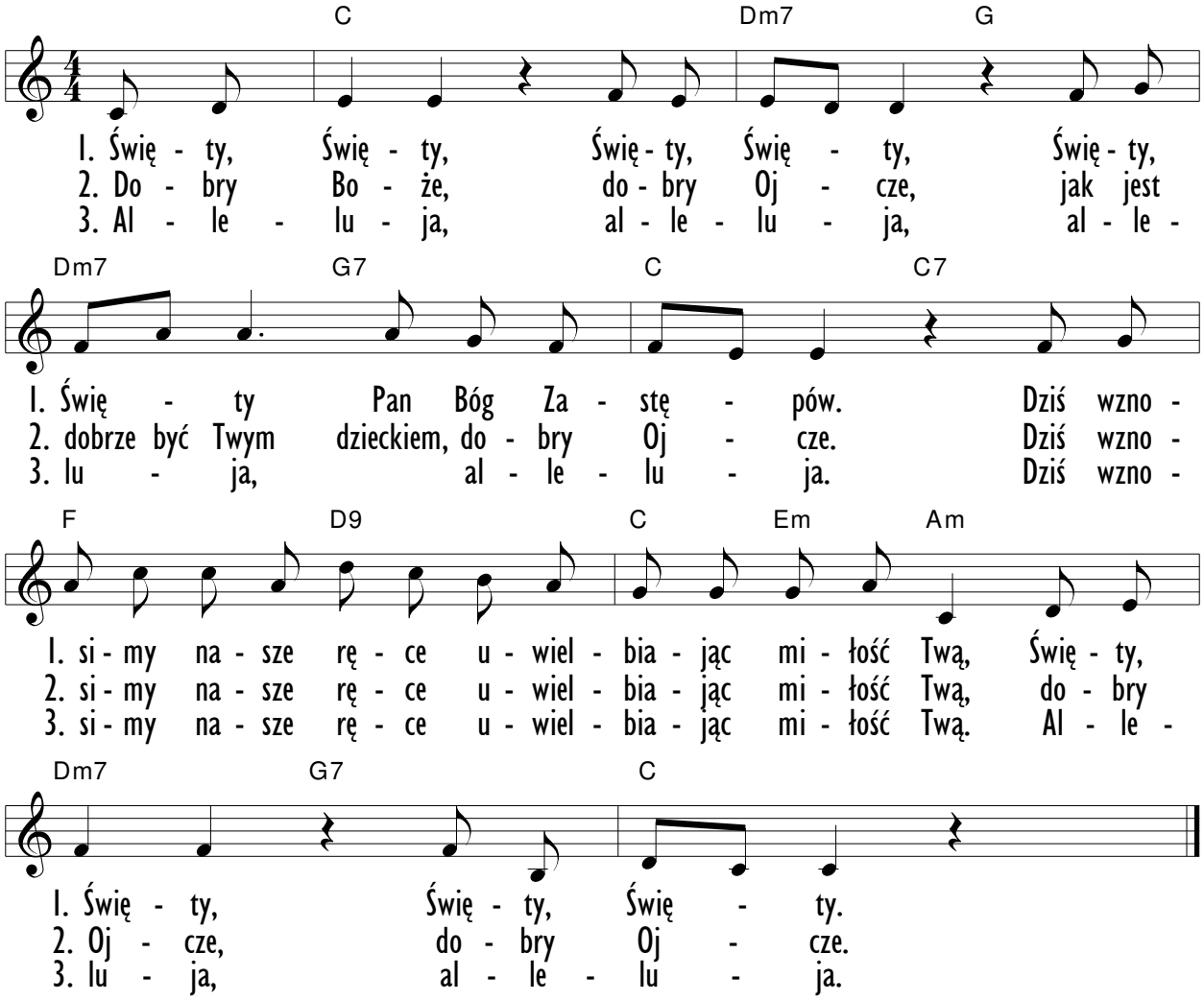

147 *Tyś jest Największy*

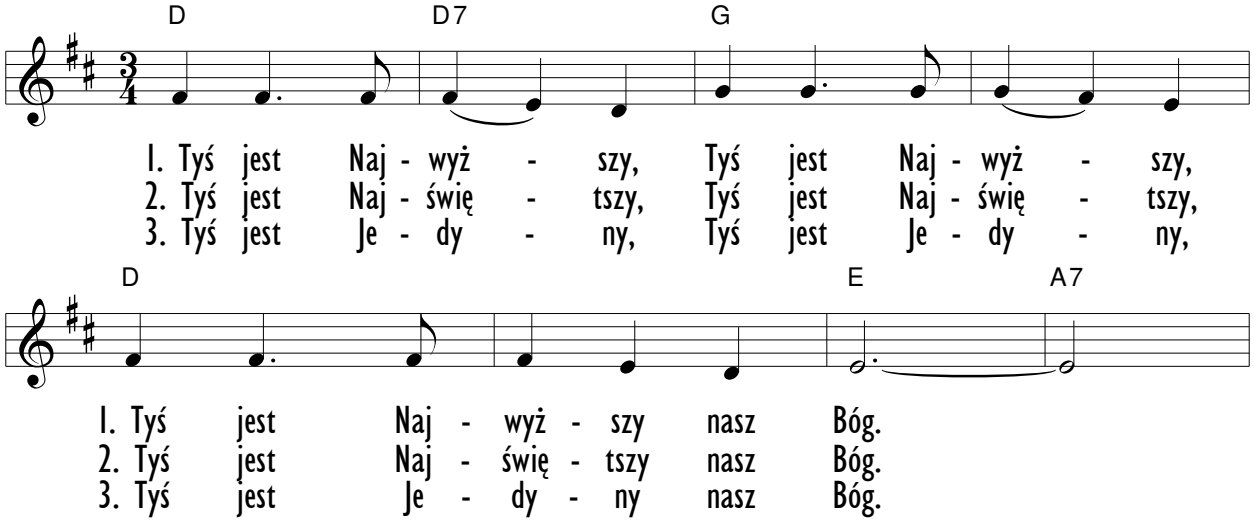

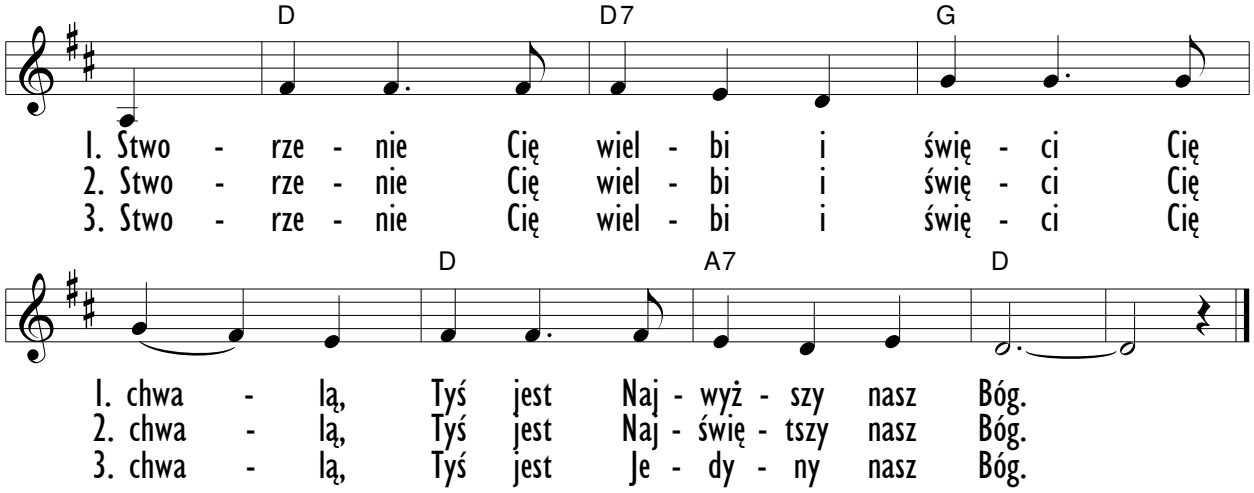

148 Na kolanach będziemy łamać chleb

oryg Es

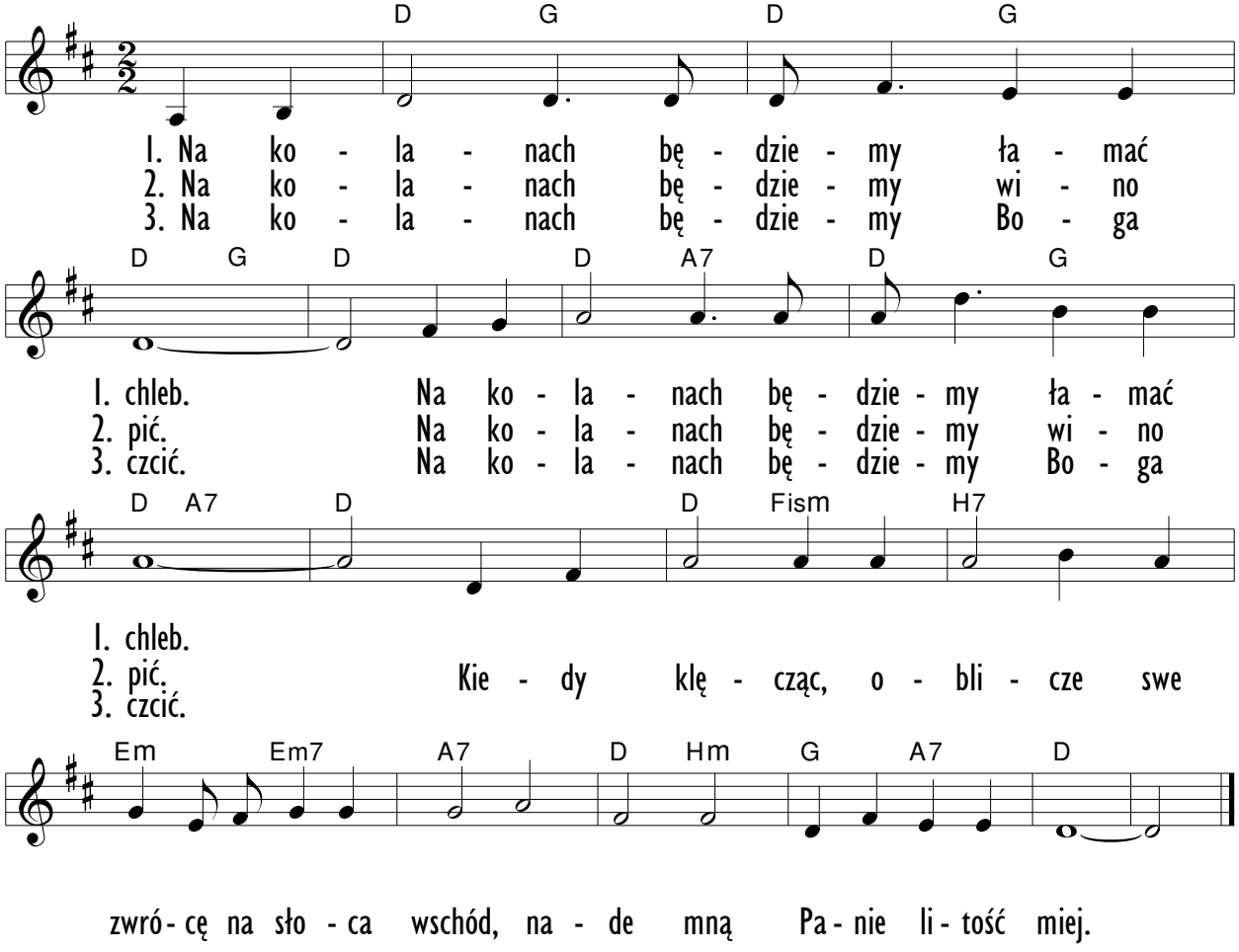

149 *Godzien jesteś*

Obj. 4:11

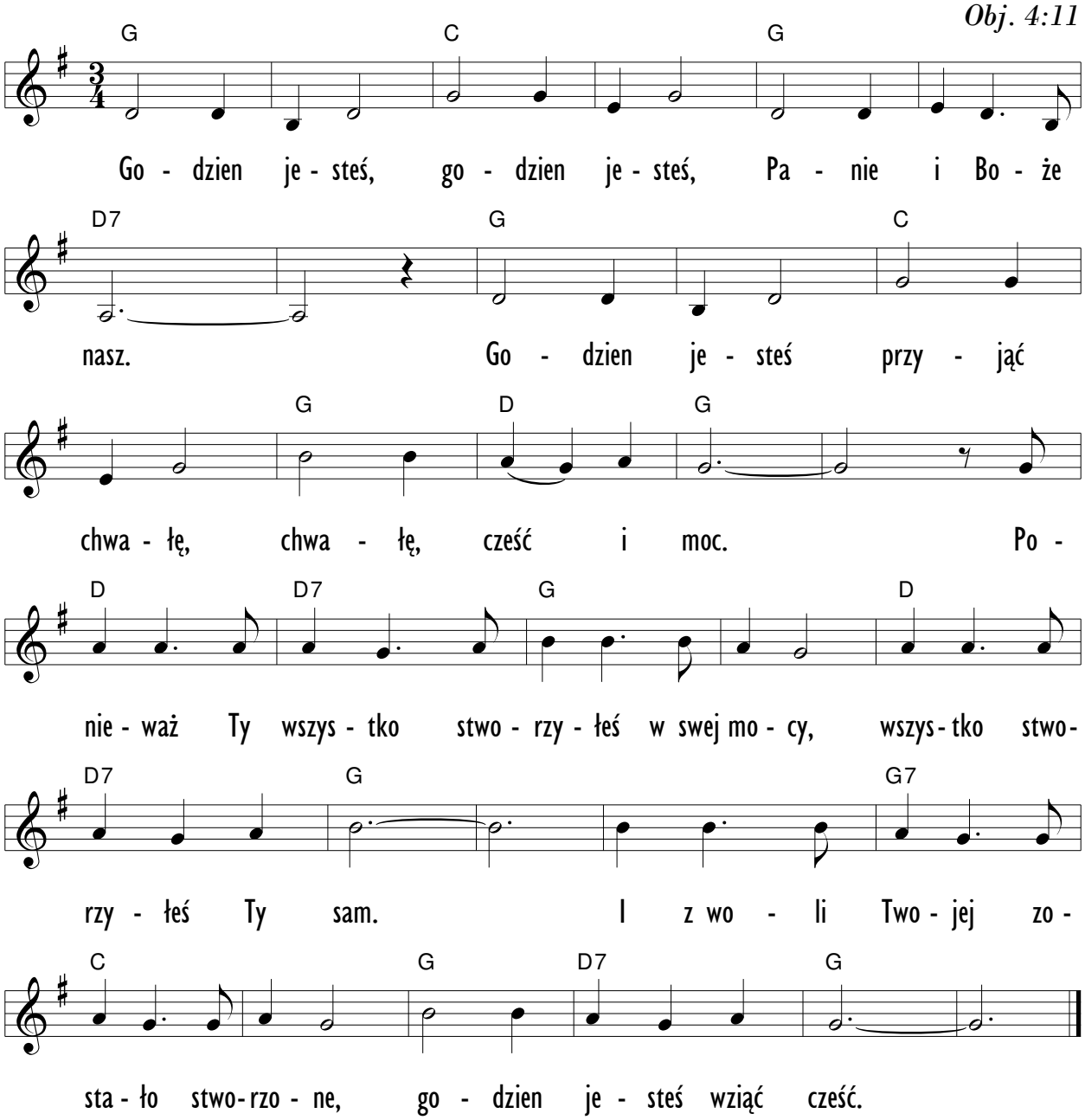

„Podnieście ku niebu
oczy wasze... ”
Iz. 51:6

150 *Ani brat mój, ani siostra*

oryg G

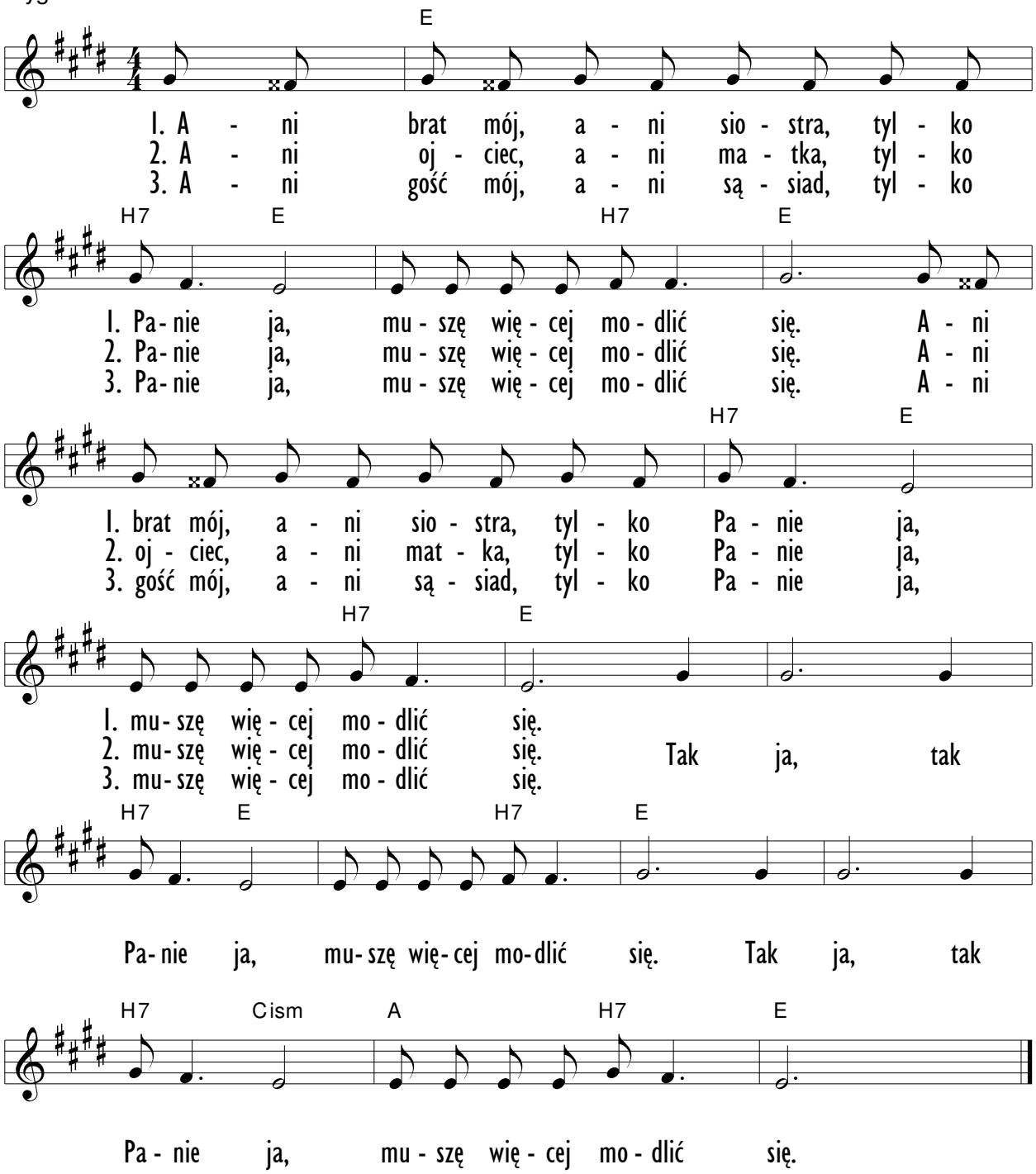

151 *Naucz modlić mnie, Boże*

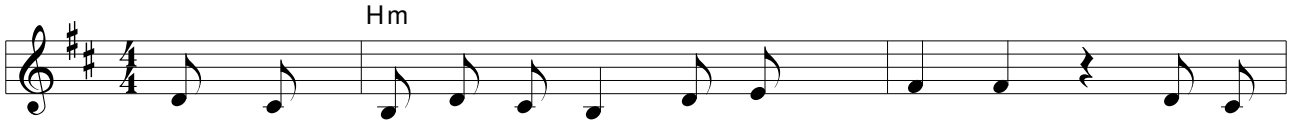

1. Na - ucz mo - dlić mnie, Bo - że, do Cie - bie, ca - łą
2. Na - ucz mo - dlić mnie, Bo - że, do Cie - bie, mo - je
3. Na - ucz mo - dlić mnie, Bo - że, do Cie - bie, wszy - stko
4. Na - ucz mo - dlić mnie, Bo - że, do Cie - bie, gdy me
5. Na - ucz mo - dlić mnie, Bo - że, do Cie - bie, w przy - ka -
6. Na - ucz mo - dlić mnie, Bo - że, do Cie - bie, w wo - li

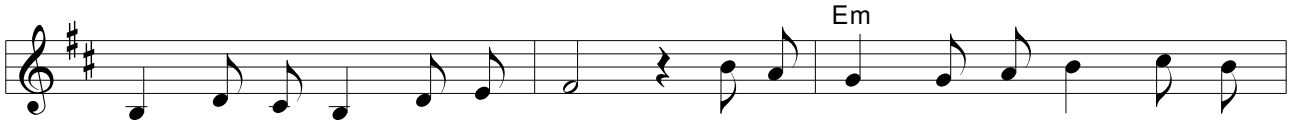

1. du - szą i ser - cem Cię czcić. W po-świę - ce - niu, za - par - ciu się
2. ser - ce w o - fie - rze Ci dać. Na - ucz szcze - rze mi - ło - wać bli -
3. jaw - ne przed To - bą ma być. Na - ucz zaw - sze i w każ - dej po -
4. ży - cie spo - koj - ne jak to . I gdy w bu - rzy, w u - cis - ku, w po -
5. za - niach co - dzien - nie Twych żyć. Daj mi spo - cząć po tru - dach mych
6. Two - jej o - dna - leźć mój cel. I gdy przyj - miesz mię w ko - cu do

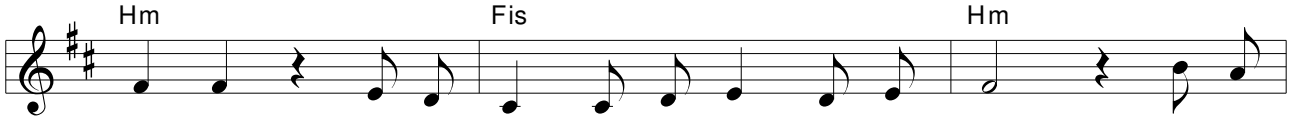

1. sie - bie, słu - żyć To - bie i wier - nym Ci być. W poświę -
2. źnie - go i na zaw - sze w mi - ło - ści Twej trwać. Na - ucz
3. trze - bie szu - kać Cie - bie i z To - bą wciąż żyć. Na - ucz
4. trze - bie, racz - że zaw - sze mi po - dać Swą dło . I gdy
5. w niebie, bym na wie - ki szczę - śli - wym mógł być. Daj mi
6. Sie - bie, przy - o - ble - czesz w najświę - tszą mię biel. I gdy

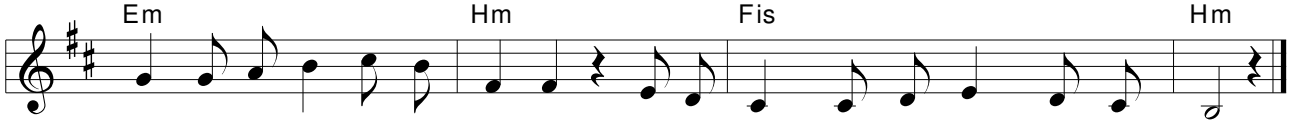

1. ce - niu, za - par - ciu się sie - bie, słu-żyć To - bie i wier - nym Ci być.
2. szcze - rze mi - ło - wać bli - źnie - go i na zaw - sze w mi - ło - ści Twej trwać.
3. zaw - sze i w każdej po - trze - bie szu-kać Cie - bie i z To - bą wciąż żyć.
4. w bu - rzy, w u - cis - ku, w po - trze - bie, racz-że zaw - sze mi po - dać Swą dło .
5. spo - cząć po trudach mych w niebie, bym na wie - ki szczę - śli - wym mógł być.
6. przyjmiesz mię w ko cu do Sie - bie, przy - o - ble - czesz w najświę - tszą mię biel.

152 *Naucz mnie, Panie, modlić się*

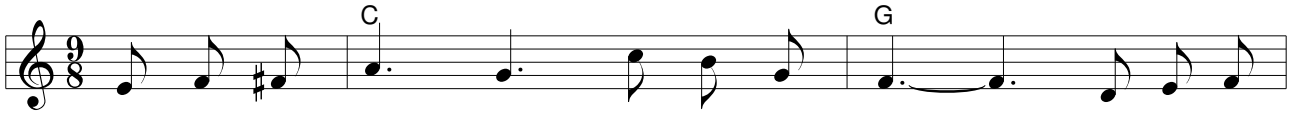

1. Na - ucz mnie, Pa - nie, mo - dlić się dziś, u - słysz wo -
2. Si - łę w mo - dli - twie, Bo - że daj mi, w tym grzesz-nym
3. Me sła - be si - ły sam wzmo - cnić chciej, na - gnij mą

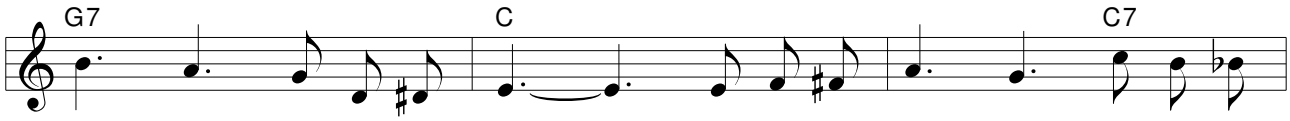

1. ła - nie, do mnie się zniż. Zgo - dnie z Twą wo - lą tyl - ko chcę
2. świe - cie, co z wier nych drwi. Du - sze gi - ną - ce chcę przy nieść
3. wo - lę do wo - li Twej. Moc Twe - go Du - cha w ser - ce me

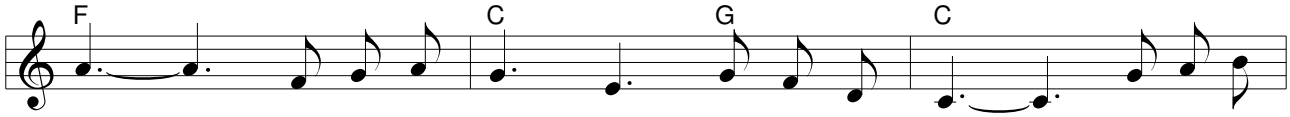

1. żyć. Na - ucz mnie Pa - nie mo - dlić się dziś!
2. Ci. Si - łę w mo - dli - twie, Bo - że daj mi! Z To-bą, mój
3. wlej. Mo - cą do czy - nu na - peł - nij mnie.

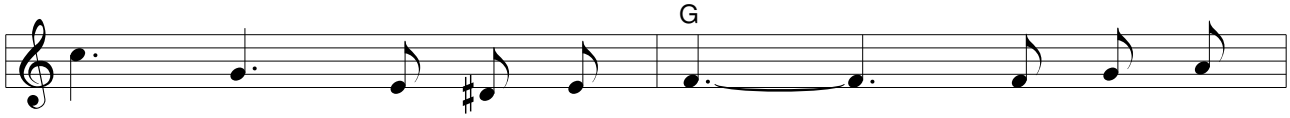

Pa - nie, tyl - ko chcę żyć. W To - bie prze -

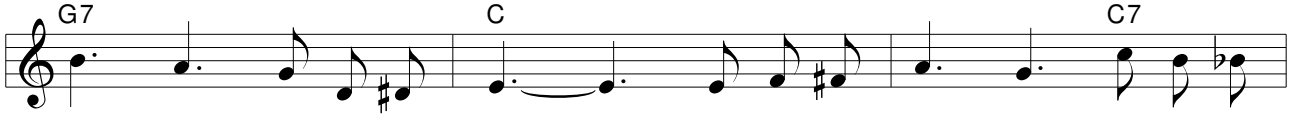

by - wać, w To-bie się skryć! We mnie za - mie - szkaj sam Du-chem

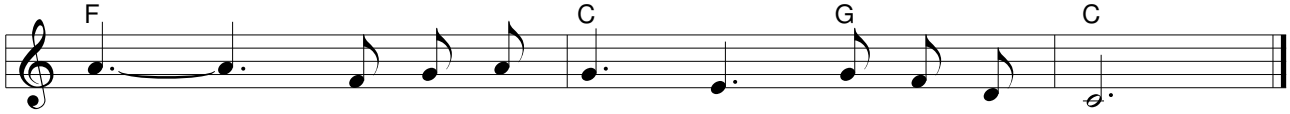

swym, Tyś mo - ją si - łą, Tyś ży - ciem mym.

153 *Cicho jak pienia anielskie*

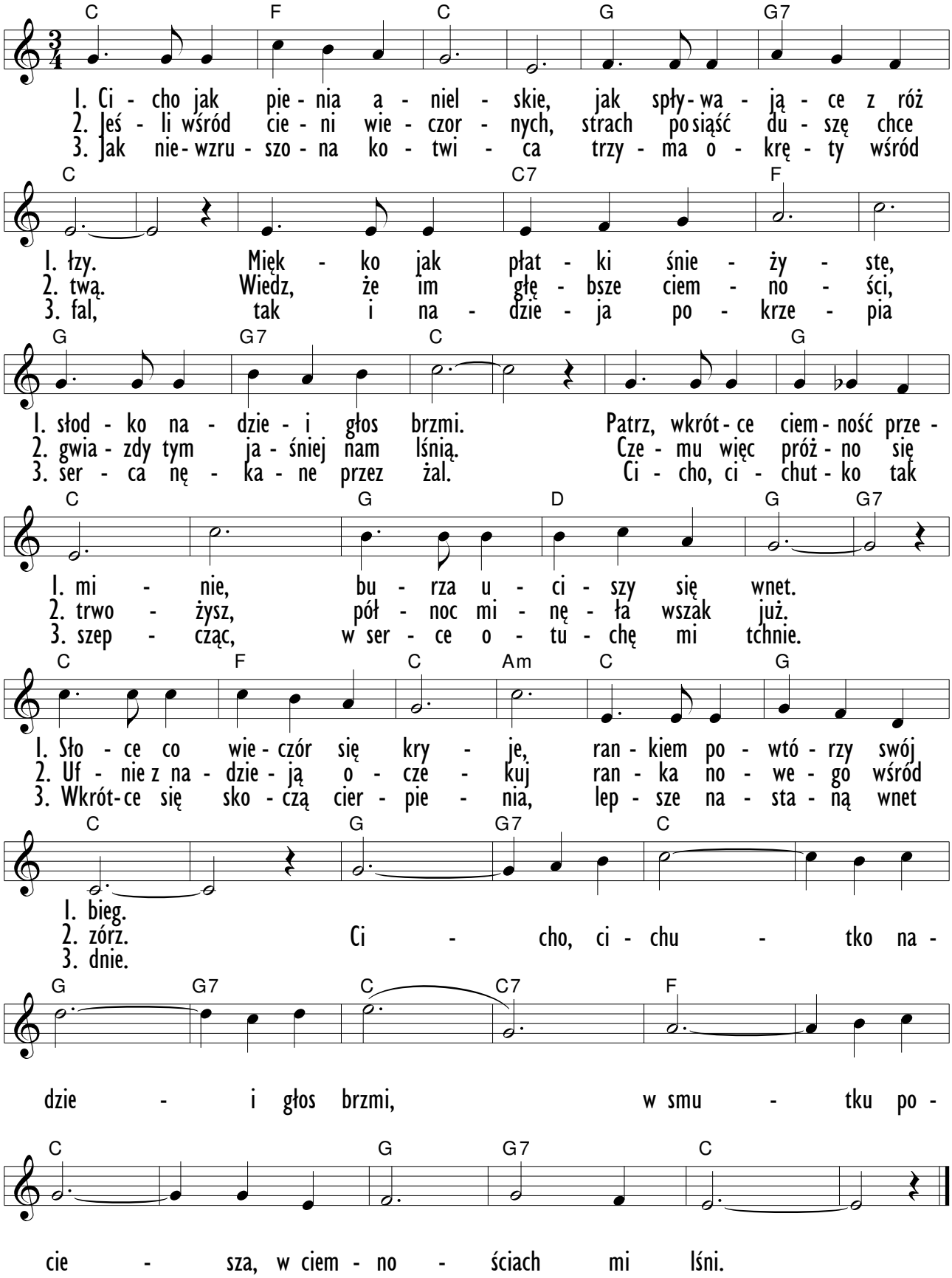

154 *Czy wiesz, czy wiesz*

F C7 F C7

1. Czy wiesz, czy wiesz, że Je - zus tak - że dzieckiem był? Jak
2. Czy wiesz, czy wiesz, że Je - zus czu - łe ser - ce miał? I

F C7 F C7

1. ty, jak ja, w ro - dzin - nym do - mu żył. Czy
2. ból i łzy u - ko - ić zaw - sze chciał. Czy

F C7 F C7

1. wiesz, czy wiesz, że On też o - bo - wią - zki miał? Jak
2. wiesz, czy wiesz, że my też ta - cy ma - my być, jak

F C7 F B

1. my, jak ty, jak ja.
2. On! I ja, i ty! Więc z Je - go ży - cia

F F C C

zaw - sze przy - kład bierz, jak On u - czyn - nym bądź, z po -

F F B

mo - cą in - nym spiesz. Gdy słab - niesz, Je - zus

F F C F

po - da Swo - ją dło, bo On jest si - łą twą.

155 *Módl się, mój bracie z poranku*

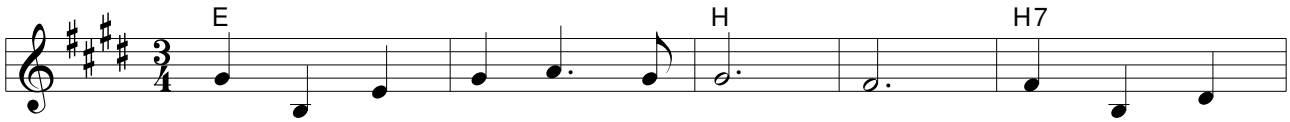

1. Módl się, mój bra - cie z po - ra - nku, módl się i
2. Bóg od - po - wia - da z po - ran - ku, Bóg sły - szy

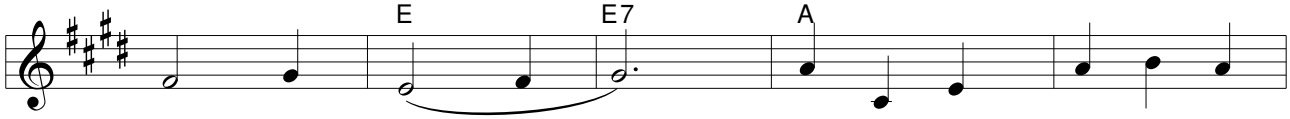

1. w ja - sny dzie . Módl się, mój bra - cie wie -
2. w ja - sny dzie . Bóg od - po - wia - da wie -

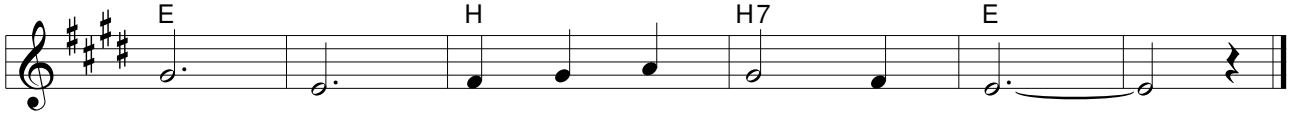

1. czo - rem, roz - pro - szysz du - szy cie .
2. czo - rem, roz - pra - sza du - szy cie .

156 *Kiedy nowy wstaje dzień*

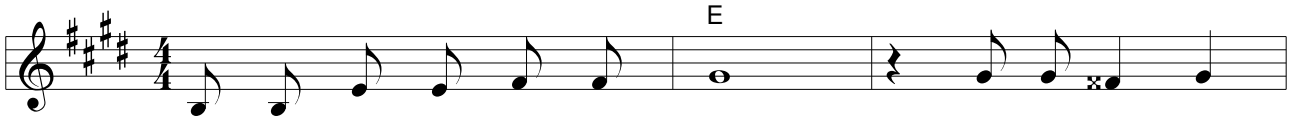

1. Kie - dy no - wy wsta - je dzie , aż gdy sło - ce
2. Kie - dy nie - bo peł - ne gwiazd i gdy sło - ce

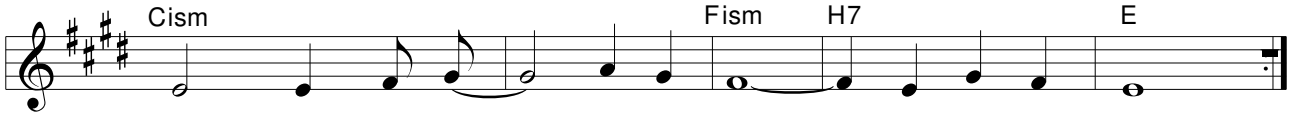

1. w cie kła - dzie się, Bo - że I - mię chwa - lić chcę.
2. już po - szło spać, Bo - że I - mię chwa - lić chcę.

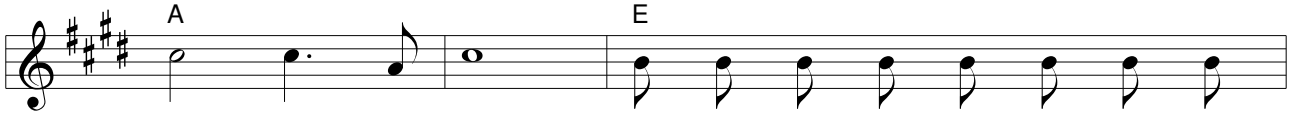

Niech I - mię to, chwa - lą wszy - scy słu - dzy, któ - rych

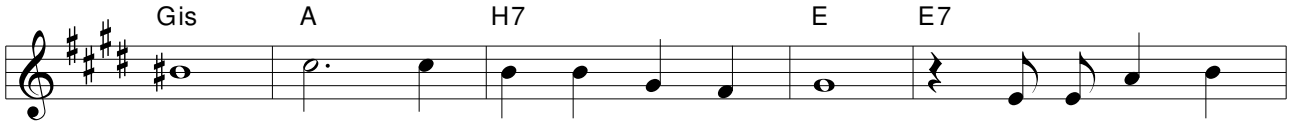

znam, chwal - cie I - mię Je - go Pan. Bło - go - sław - cie

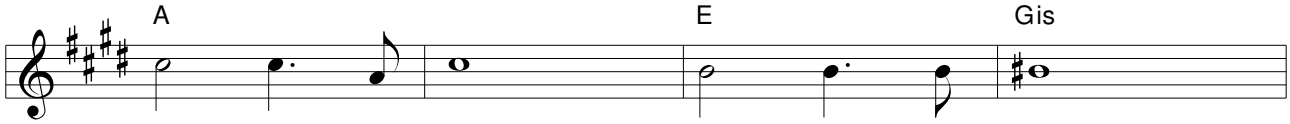

od - tąd więc Mu, na wie - ki już,

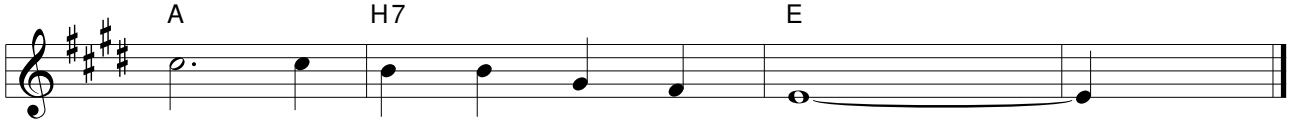

chwal - cie I - mię Je - go Pan.

157 Jezus o poranku

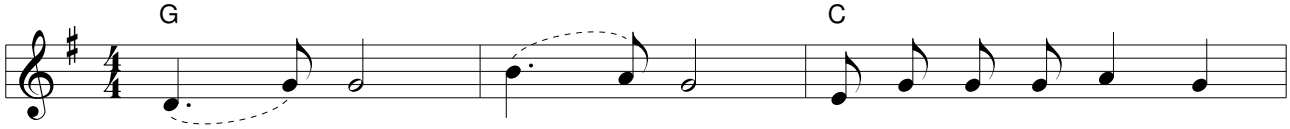

1. Je - zus, Je - zus, Je - zus o po - ran - ku,
2. U - faj Mu, u - faj Mu, u - faj o po - ran - ku,
3. Śpie - waj Mu, śpie - waj Mu, śpie - waj o po - ran - ku,

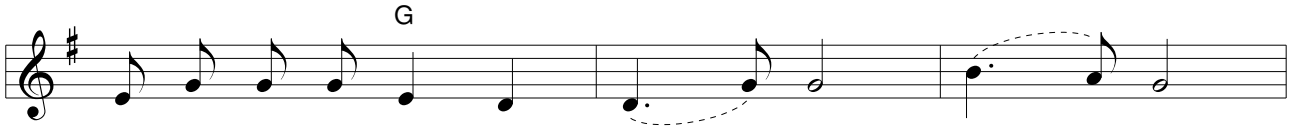

1. Je - zus i w po - łu - dnie, Je - zus, Je - zus,
2. u - faj i w po - łu - dnie, u - faj Mu, u - faj Mu,
3. śpie - waj i w po - łu - dnie, śpie - waj Mu, śpie - waj Mu,

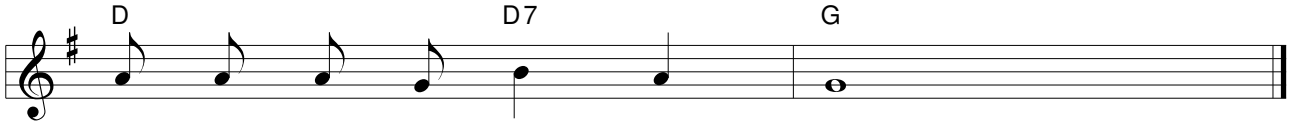

1. Je - zus, gdy za - pa - da zmrok
2. u - faj, gdy za - pa - da zmrok
3. śpie - waj, gdy za - pa - da zmrok

158 *Cichy zapada zmrok*

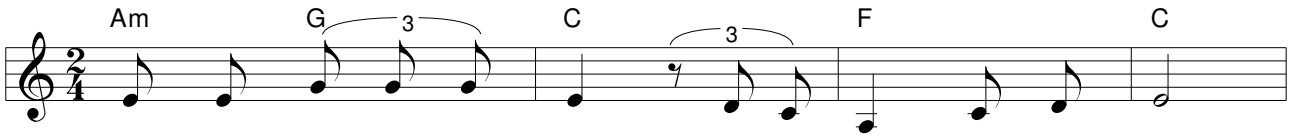

1. Ci - chy za - pa - da zmrok, i - dzie już ciem - na noc.
2. Pa - nie, nim w twar - dy sen wpa-dnę, tak pro - szę Cię.
3. W ci-chym mro - ku i mgle, Pa - nie mój, wo - łam Cię.

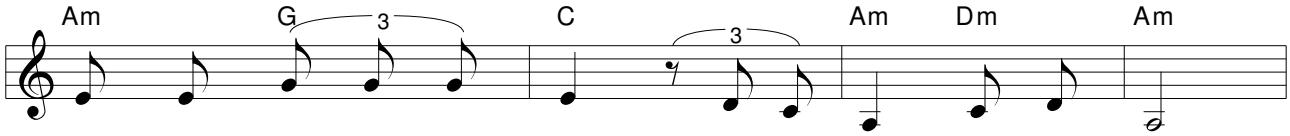

1. Ci - chy za - pa - da zmrok, i - dzie już ciem - na noc.
2. Pa - nie, nim w twar - dy sen wpa-dnę, tak pro - szę Cię.
3. W ci-chym mro - ku i mgle, Pa - nie mój, wo - łam Cię.

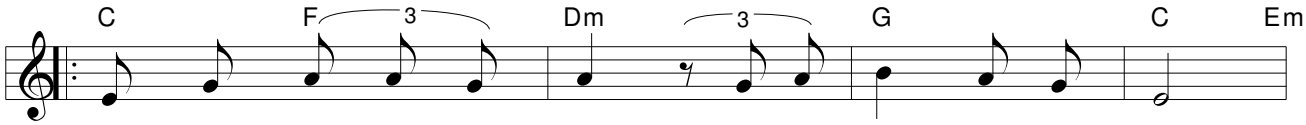

1. Zo - sta , zo - sta wśród nas, bo już ciem - no i mgła,
2. Ju - tro zno - wu jak dziś ja - sny o - budź nam dzie ,
3. Racz wy - słu - chać i strzec mo - ich no - cy i dni,

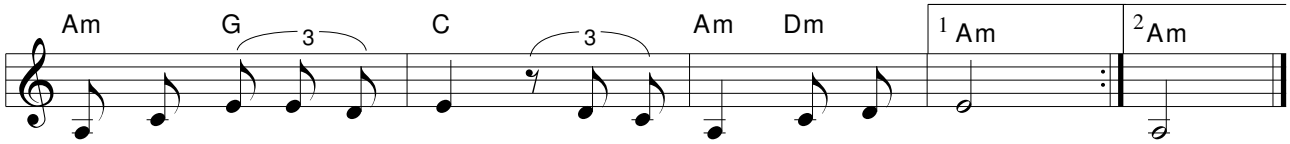

1. Zo - sta , zo - sta wśród nas, tak jak by - łeś za dnia. dnia.
2. noc niech zni - knie i cie , niech przy To - bie trwa myśl. myśl.
3. racz wy - słu - chać i strzec wie-cznych po - wro - tów mych. mych.

159 *Gdy się dzień kończy*

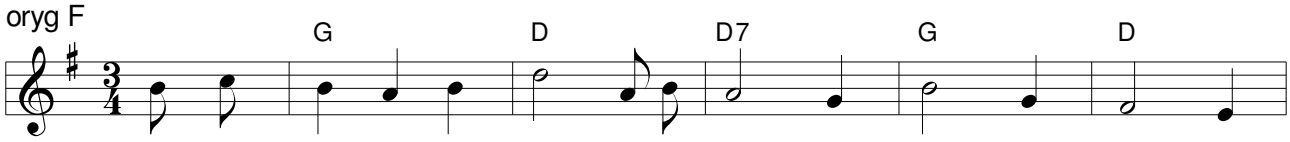

Gdy się dzie ko - czy już, rę - ce kor - nie złóż i szcze - rze

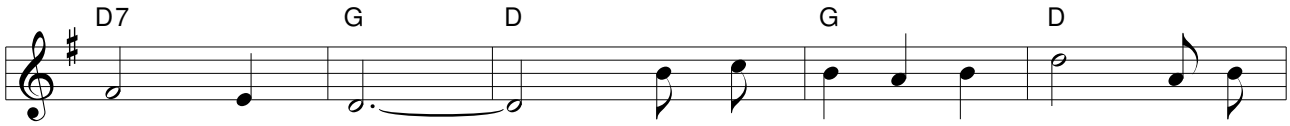

po - módl się. Wspo - mnij też pro - szę Cię, w swej mo -

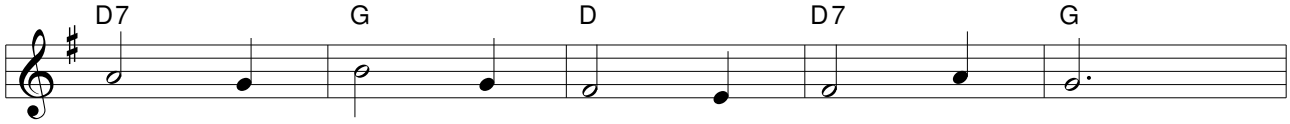

dli - twie mnie i za mnie po - módl się.

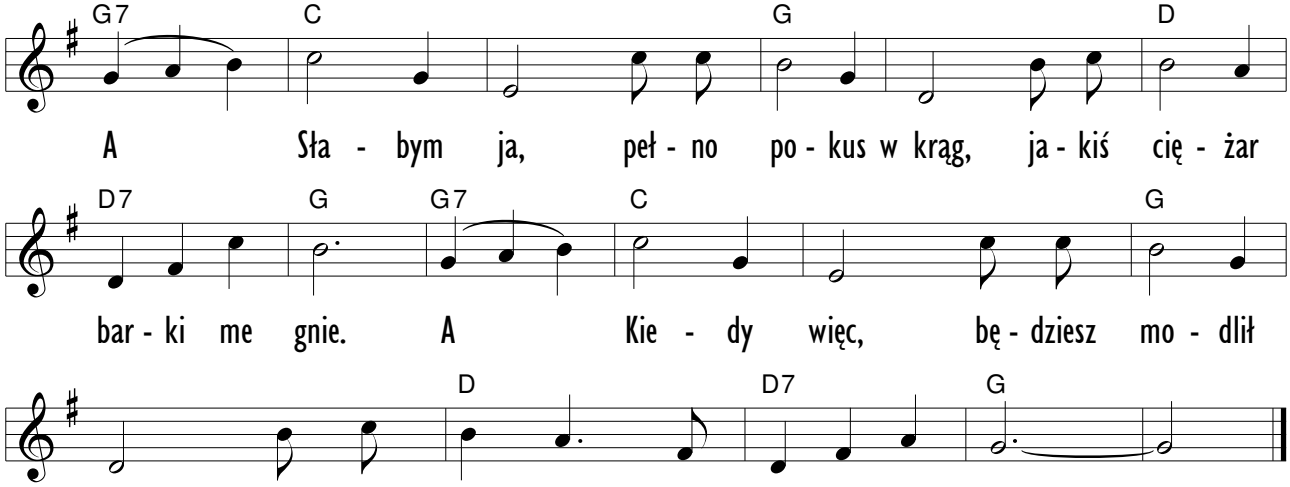

160 *Cichy, wieczorny mój śpiew*

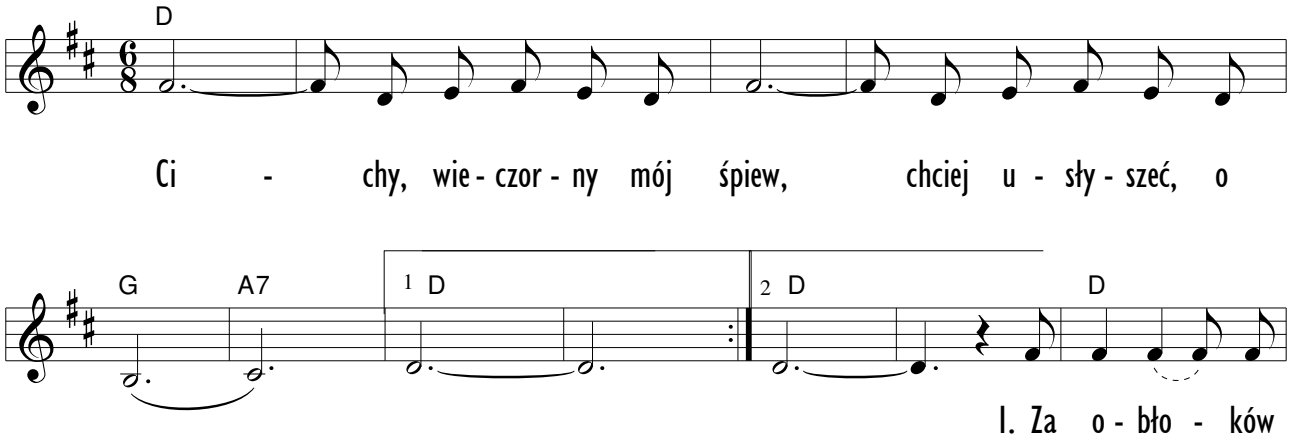

1. Za o - bło - ków
Za świe - ży za - pach
2. Za wie - czor - ną tę
Za nie - bo peł - ne

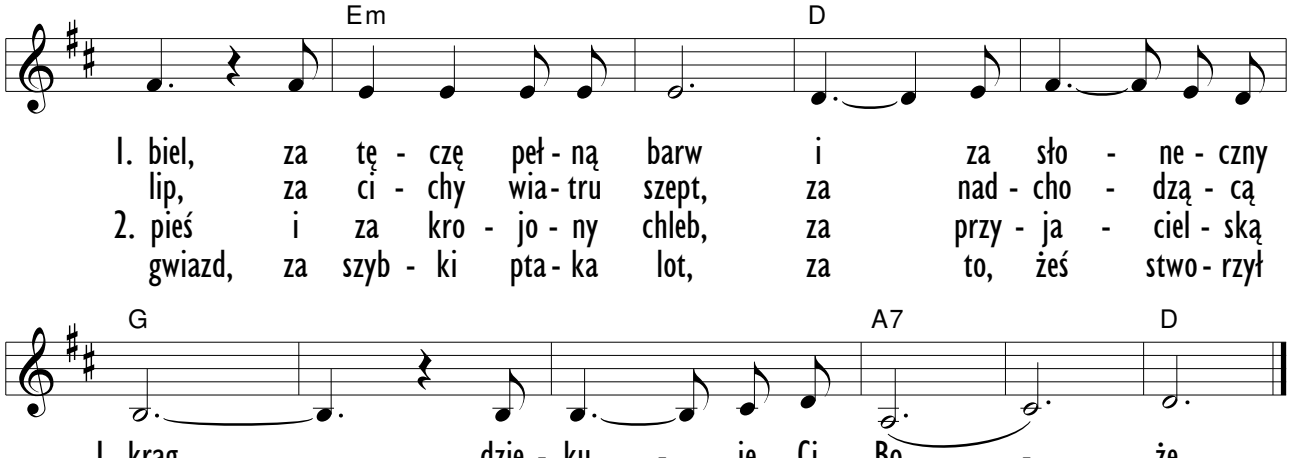

161 *Kiedy w jasną, spokojną, cichą noc*

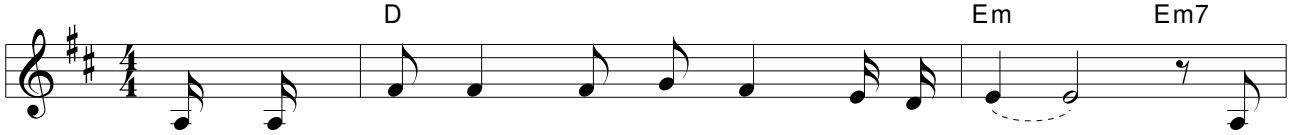

1. Kie - dy w jas - ną, spo - koj - ną, ci - chą noc, spo -
2. Kie - dy w ży - ciu tak peł - nym roz - cza - ro - wa , przez
3. Ży - cie lu - dzi prze - bie - ga krę - tą dro - gą, hen

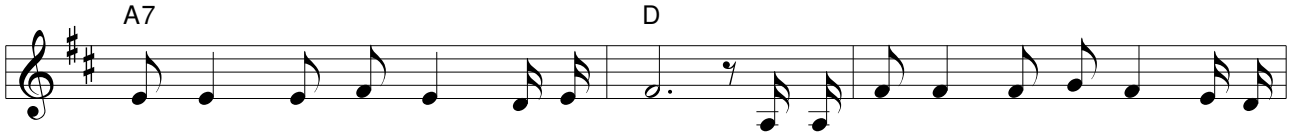

1. glą - dam na nie - bo peł - ne gwiazd. Kie - dy my - ślę czy ży - cie to ma
2. grze - chu ko - rze - nie pot - knę się. Kie - dy spo - kój u - to - nie w fa - li
3. w gó - rze jest cel wę - drów - ki mej. I choć cza - sem sił brak - nie mo - im

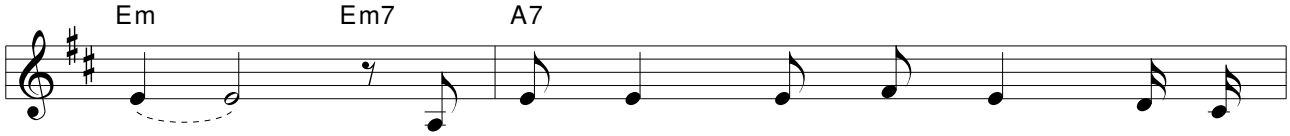

1. sens i wo - łam do Cie - bie Oj - cze
2. kno - wa , każdym tchnie - niem mej du - szy szu - kam
3. no - gom, wiem, że doj - dę tam, gdy za - ufam

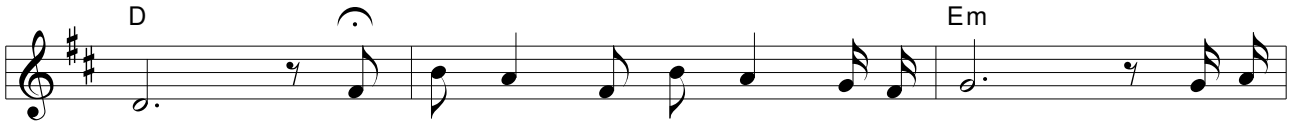

1. nasz.
2. Cię. O Bo - że, o Bo - że, Pa - nie mój, nie pa -
3. Ci.

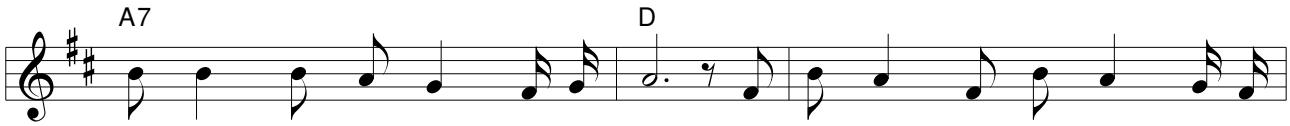

mię - taj, że cza - sem by - ło źle. Wiesz do - brze, że zaw - sze jes - tem

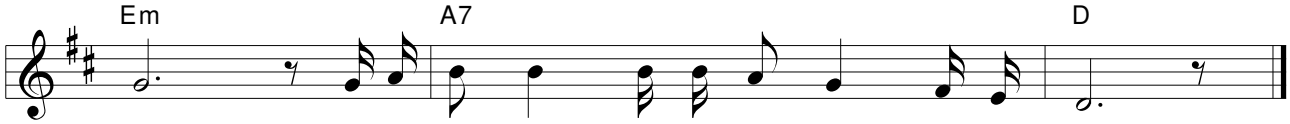

Twój i że tyl - ko Two - ją dro - gą kro - czyć chcę.

162 Wędrówka

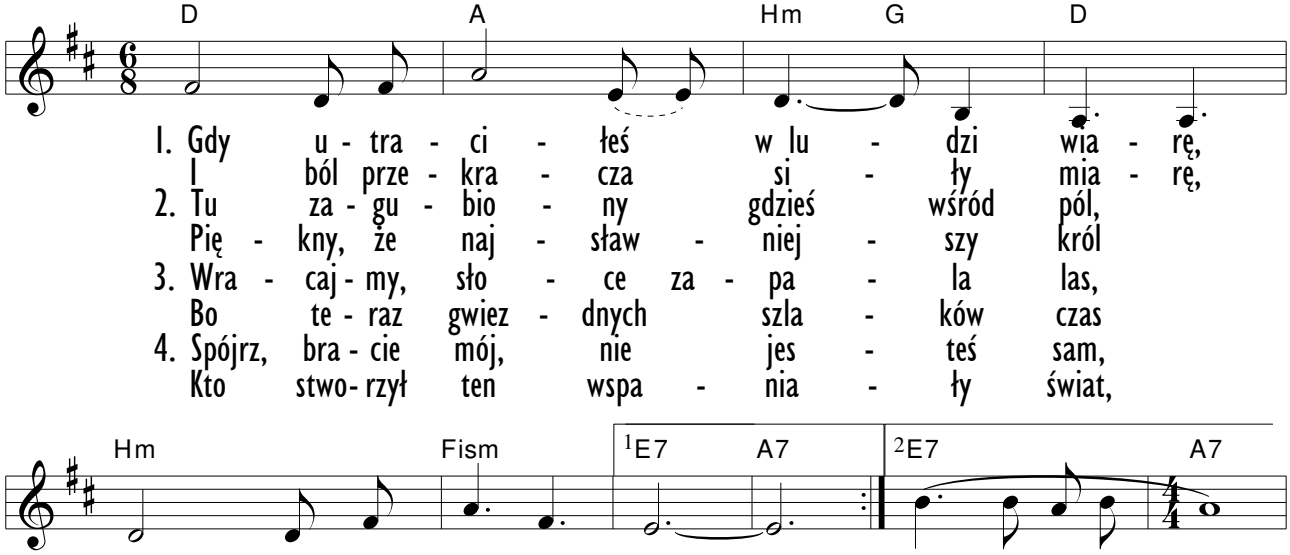

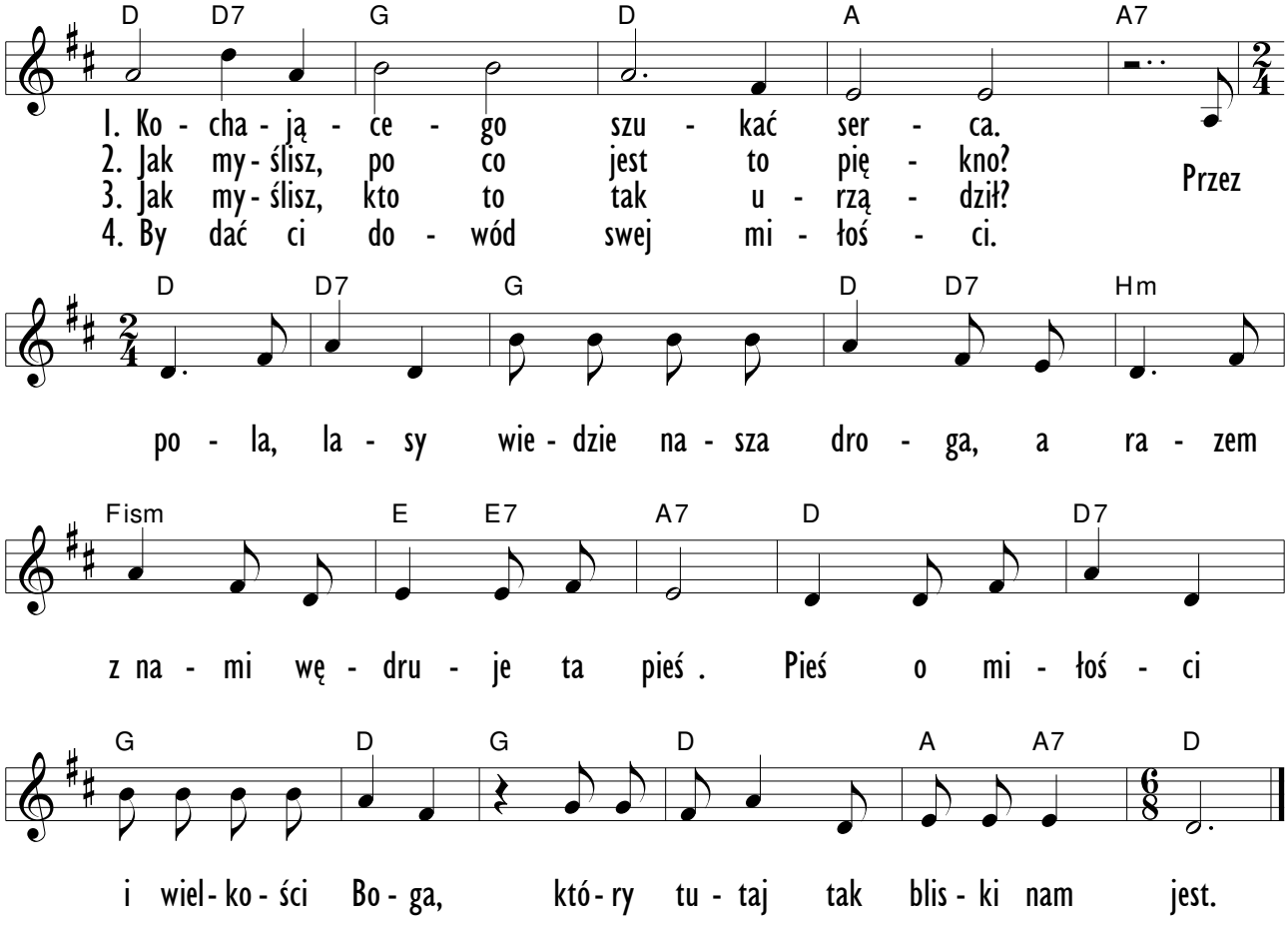

163 *Czy wiesz, kto sprawił, że*

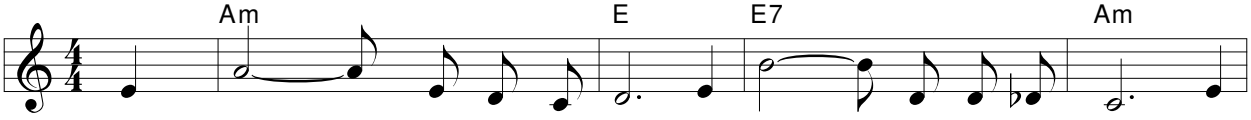

1. Czy wiesz, kto spra - wił, że wciąż zie - mia ży - ciem tchnie, czy
2. Czy wiesz, kto za cię zmarł, kto od - dał ży - cie swe, a -

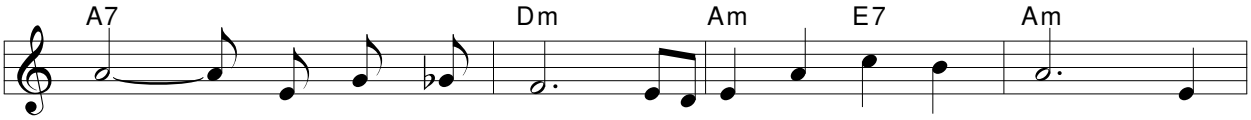

1. wiesz, kto stwo - rzył cię na po - do - bie - stwo swe? Czy
2. że - by z grze - chów twych wy - ba - wić człe - ku cię? Czy

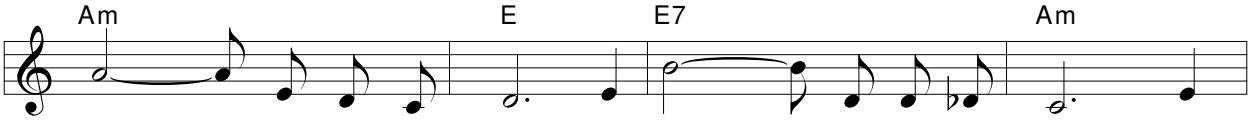

1. wiesz, kto stwo - rzył świat i wszy - stko co w nim jest? Czy
2. wiesz, kto przyj - dzie znów z a - nio - ły swy - mi wraz, by

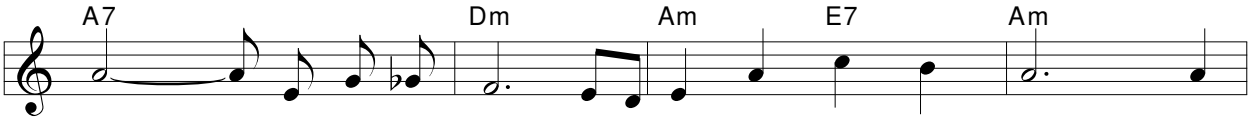

1. wiesz, kto wie - dzie cię, o - su - sza krop - le łez? To
2. świat o - czyś - cić ten od zła i grze - chów skaz? To

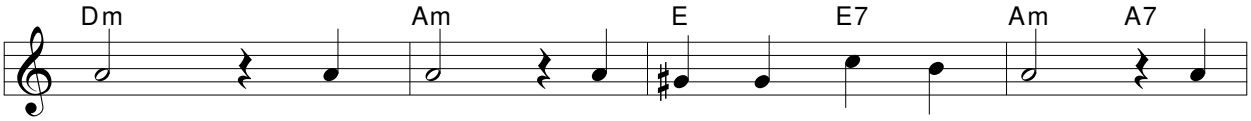

1. Pan, to Pan, to Bóg Wszech - moc - ny sam. To
2. Pan, to Pan, to Je - zus Chrys - tus sam. To

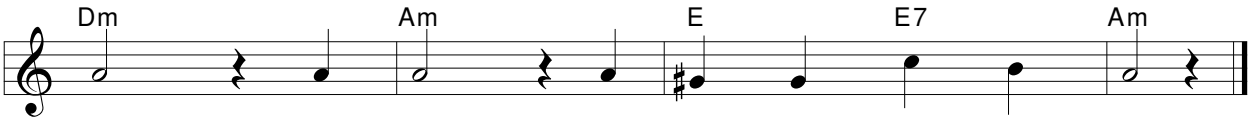

1. Pan, to Pan, to Bóg Wszech - moc - ny sam.
2. Pan, to Pan, to Je - zus Chrys - tus sam.

164 *Gdy szukasz Boga*

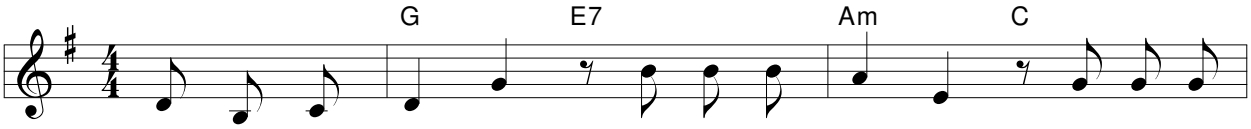

1. Gdy szu - kasz Bo - ga po - patrz na kwia - ty, po - patrz na
2. Gdy szu - kasz Bo - ga po - patrz na lu - dzi, spójrz jak ta -

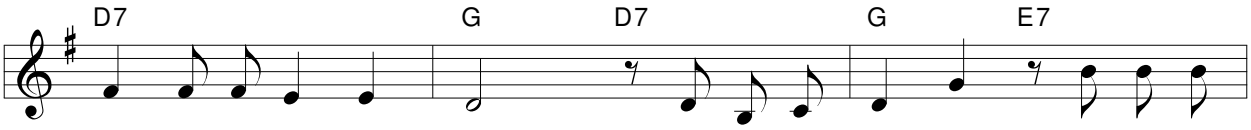

1. gó - ry i ciem - ny las. Z każ - dej wę - drów - ki wró - cisz bo -
2. ter - nik zdo - by - wa szczyt. Zo - bacz jak mat - ka w do - mu się

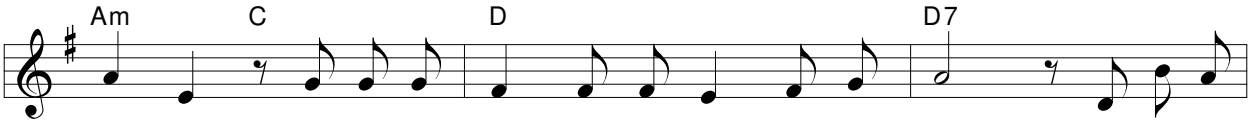

1. ga - ty i no - wą treś - cią wy - peł - nisz swój czas. Bo ca - ły
2. tru - dzi, spójrz w o - czy dziec - ka, a po - wie - dzą ci, że każ - dy

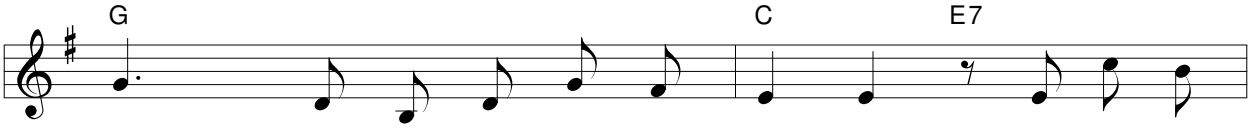

1. świat jest pe - łen śla - dów Bo - ga i każ - da
2. z nas stwo - rzo - ny jest przez Pa - na i w każ - dym

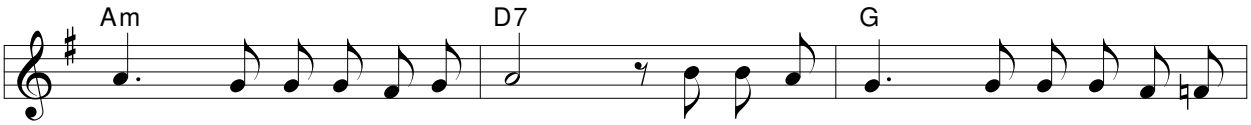

1. rzecz za - wie - ra Je - go myśl. Wspa nia - ły szczyt, bło - tnis - ta, wiej - ska
2. z nas za - miesz - kać pragnie Bóg, by dob - ra wieść by - ła prze - ka - zy -

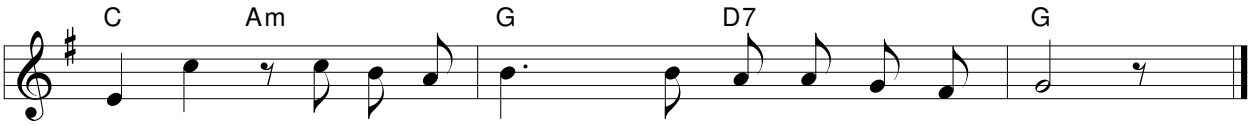

1. dro - ga, to je - go znak, któ - ry zo - sta - wił ci.
2. wa - na, by mi - łość Swą o - bja - wić przez nas mógł.

165 *Trzeba choć jeden raz*

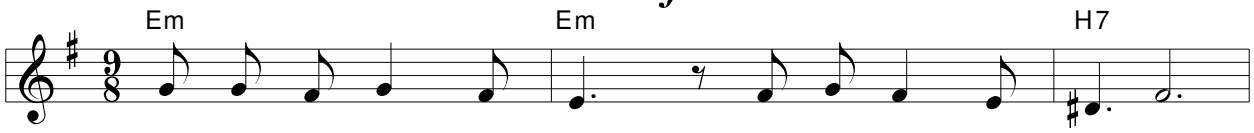

1. Trze- ba choć je - den raz przejść po tra - wie bo - so,
2. Trze- ba choć je - den raz nad prze- paś - cią sta - nąć,
3. Trze- ba choć je - den raz tak się po - czuć ma - łym,
4. Trze- ba choć je - den raz spoj - rzeć w nie - bo czys - te,
5. Trze- ba choć je - den raz spot - kać w dro - dze Mis - trza,

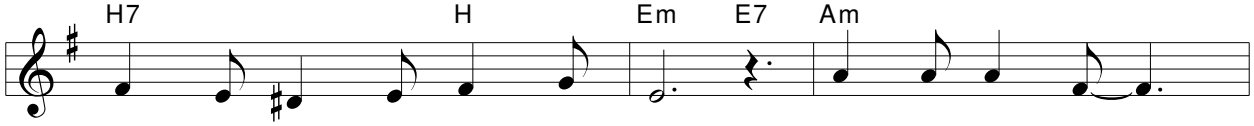

1. ze stru - mie - nia wo - dę pić. Kto nie poz - nał
2. gdzie prze - sta - je ser - ce bić. Kto nie spoj - rzał
3. zgu - bić swą prze - wod - nią nić. Kto nie wo - łał
4. po - za nie - bem nie mieć nic. Kto nie doz - nał
5. już cię nie na - sy - ci nic. Kto nie poz - nał

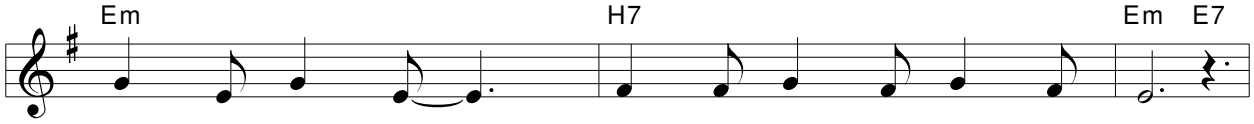

1. tej ra - doś - ci, nie wie co to zna - czy żyć.
2. praw- dzie w o - czy, nie wie co to zna - czy żyć.
3. raz po - mo - cy, nie wie co to zna - czy żyć.
4. tej wol - noś - ci, nie wie co to zna - czy żyć.
5. tej tęs - kno - ty, nie wie co to zna - czy żyć.

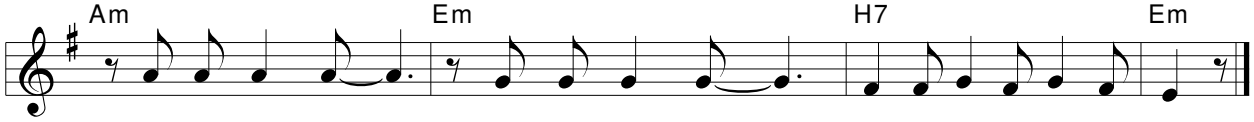

1. Kto nie poz - nał tej ra - doś - ci, nie wie co to zna- czy żyć.
2. Kto nie spoj - rzał praw- dzie w o - czy, nie wie co to zna- czy żyć.
3. Kto nie wo - łał raz po - mo - cy, nie wie co to zna- czy żyć.
4. Kto nie doz - nał tej wol - noś - ci, nie wie co to zna- czy żyć.
5. Kto nie po - znał tej tęs - kno - ty, nie wie co to zna- czy żyć.

166 *On trzyma całą ziemię*

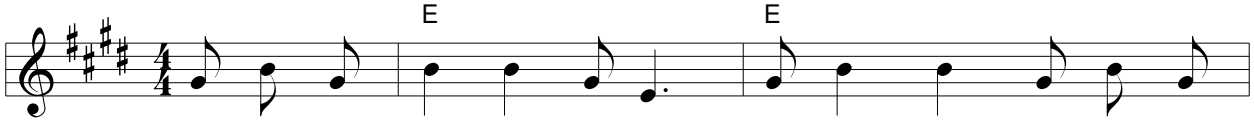

1. On trzy - ma ca - łą zie- mię w rę- ku Swym. On trzy - ma
2. On trzy - ma wiatr i desz - cze w rę- ku Swym. On trzy - ma
3. On trzy - ma sło - ce, księ- życ w rę- ku Swym. On trzy - ma
4. On trzy - ma mnie i cie - bie w rę- ku Swym. On trzy - ma
5. On trzy - ma wszy - stkich lu - dzi w rę- ku Swym. On trzy - ma

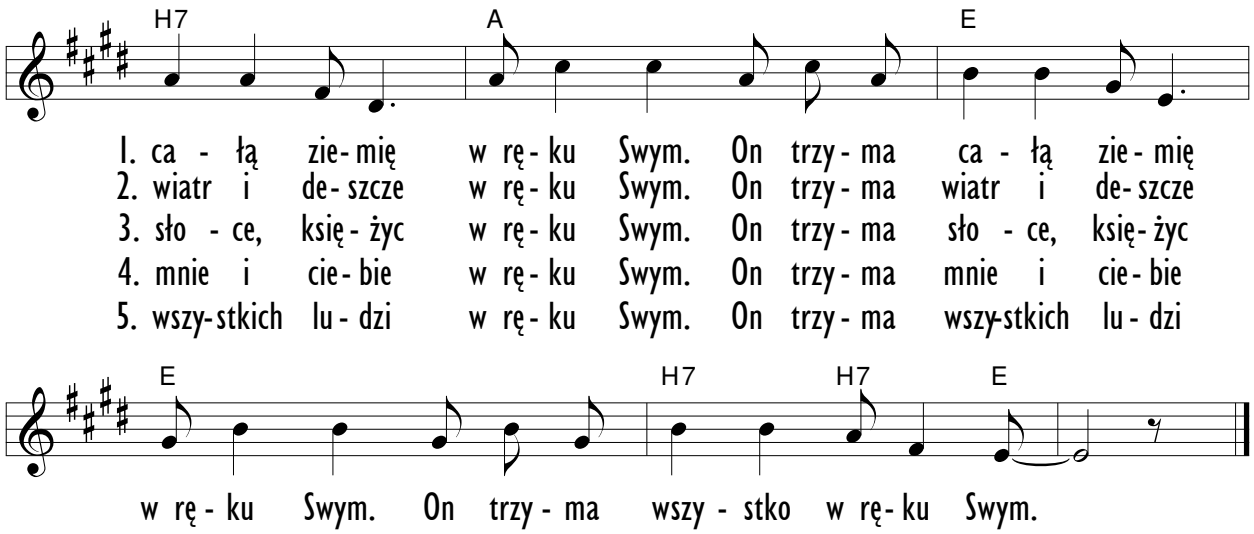

167 Jak cudowne to spotkanie

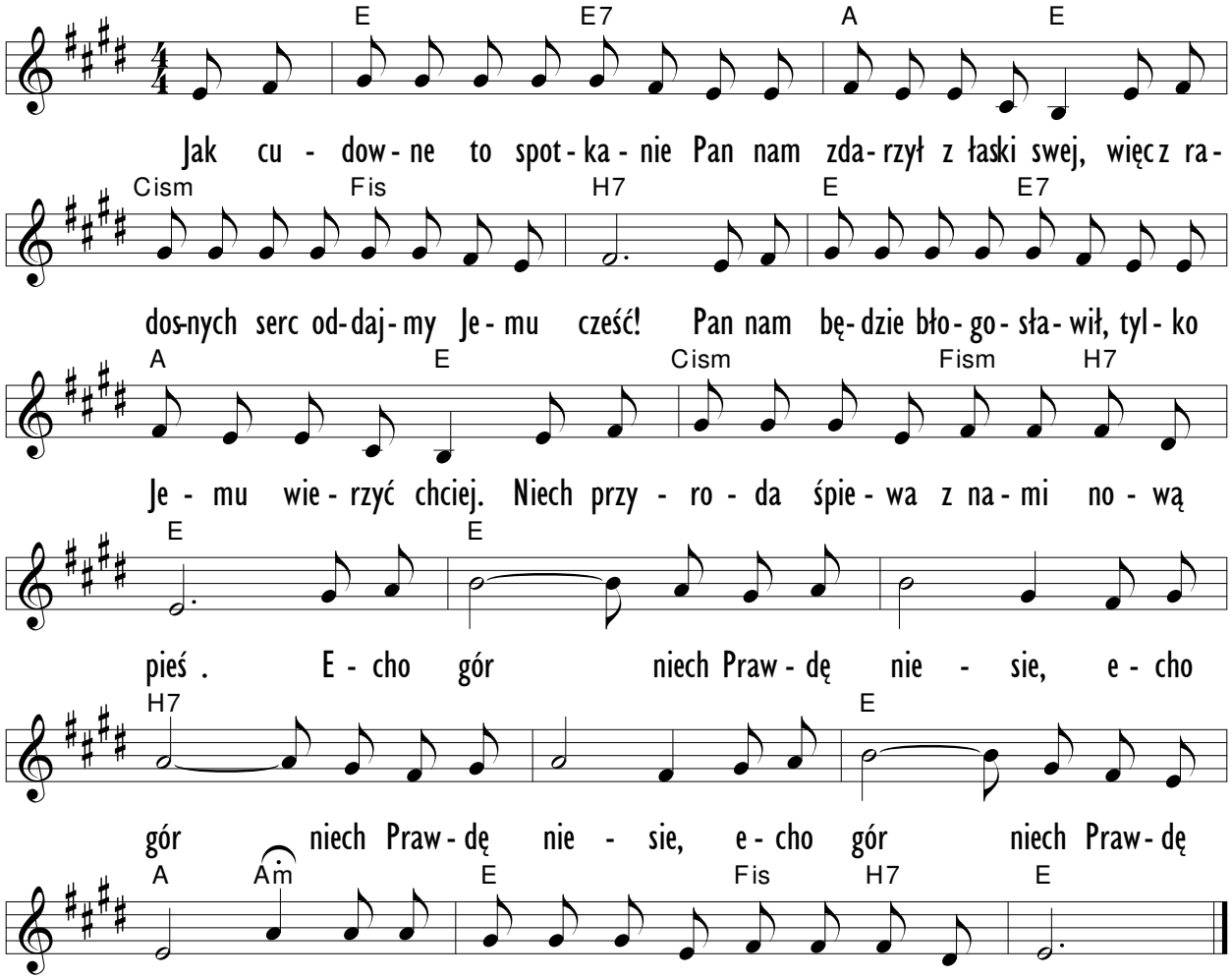

168 *Pnij, pnij się ciągle w górę*

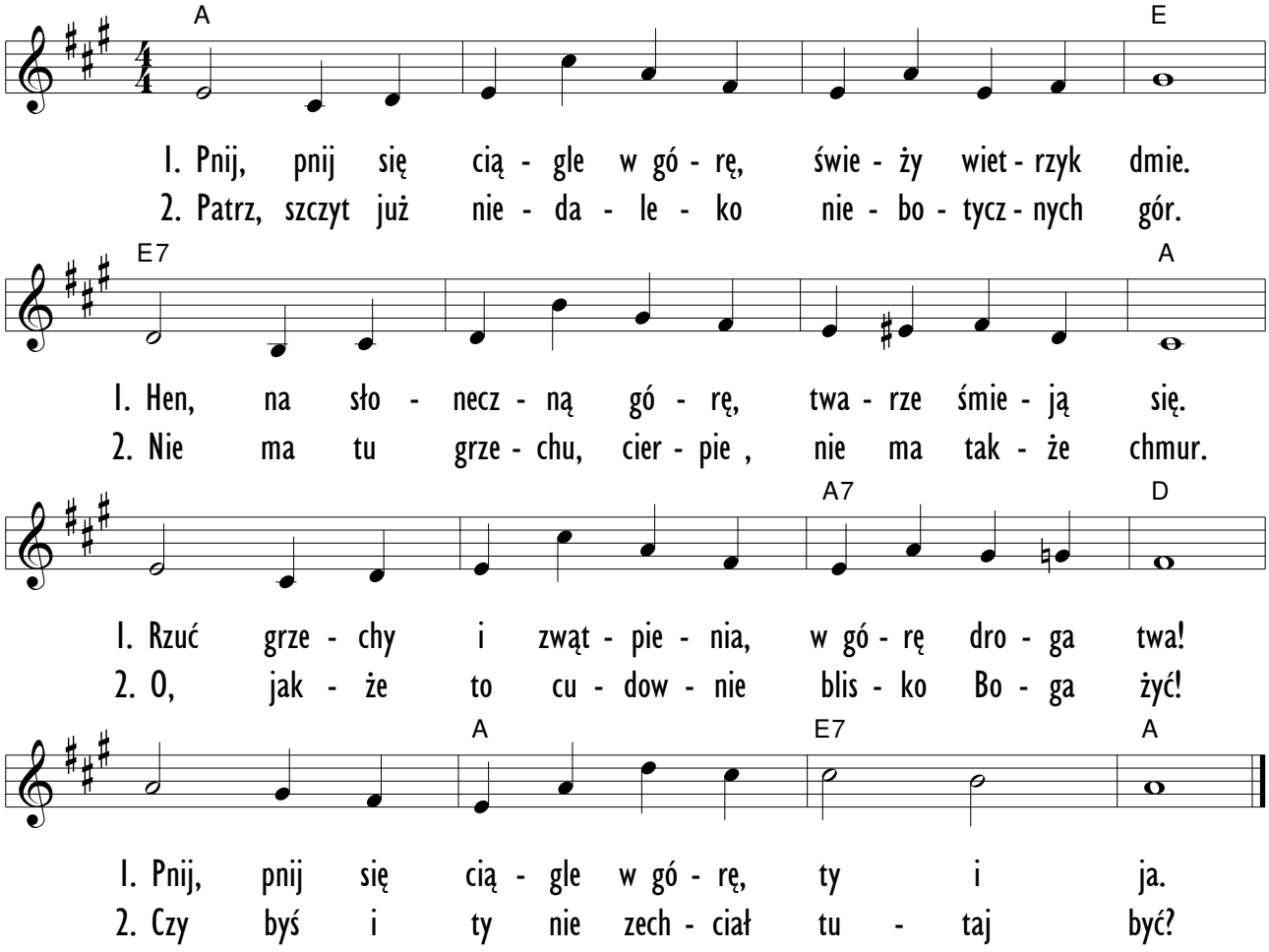

169 *Z pieśnią idziemy w przód*

1. Z pieśnią i-dzie-my w przód,
2. Mo-że i ty byś chciał

G

1. Z pieś-nią i-dzie-my w przód, rze-ki przej-dzie-my
2. Mo-że i ty byś chciał pójść z na-mi w mo-drą

1. rze-ki przej-dzie-my w bród. Nic nie zra-ża
2. pójść z na-mi w mo-drą dal? Do nas przy-łącz

D

1. w bród. Nic nie zra-ża nas
2. dal? Do nas przy-łącz się,

1. nas, nie zra-ża nas w dro-dze tej.
2. się, wnet przy-łącz się, rę-kę daj.

D7 G

1. w dro-dze tej. Ża-den z nas nie zna
2. rę-kę daj. Choć wąs-ka dro-ga

1. Ża-den z nas nie zna trwóg, wszak z na-mi wiel-ki
2. Choć wąs-ka dro-ga ta, Bóg chro-ni nas od

D

1. trwóg, wszak z na-mi wiel-ki Bóg.
2. ta, Bóg chro-ni nas od zła.

1. Bóg. Wy-żej, bli-żej, w gór-ny kraj!
2. zła. Z pieś-nią, wieś-cią, w gór-ny kraj!

D7 G

1. Wy-żej, wy-żej, nie-ba bli-żej w gór-ny kraj!
2. Z pieśnią, z pieś-nią, z bło-gą wieś-cią w gór-ny kraj!

170 *Wszędzie z Jezusem*

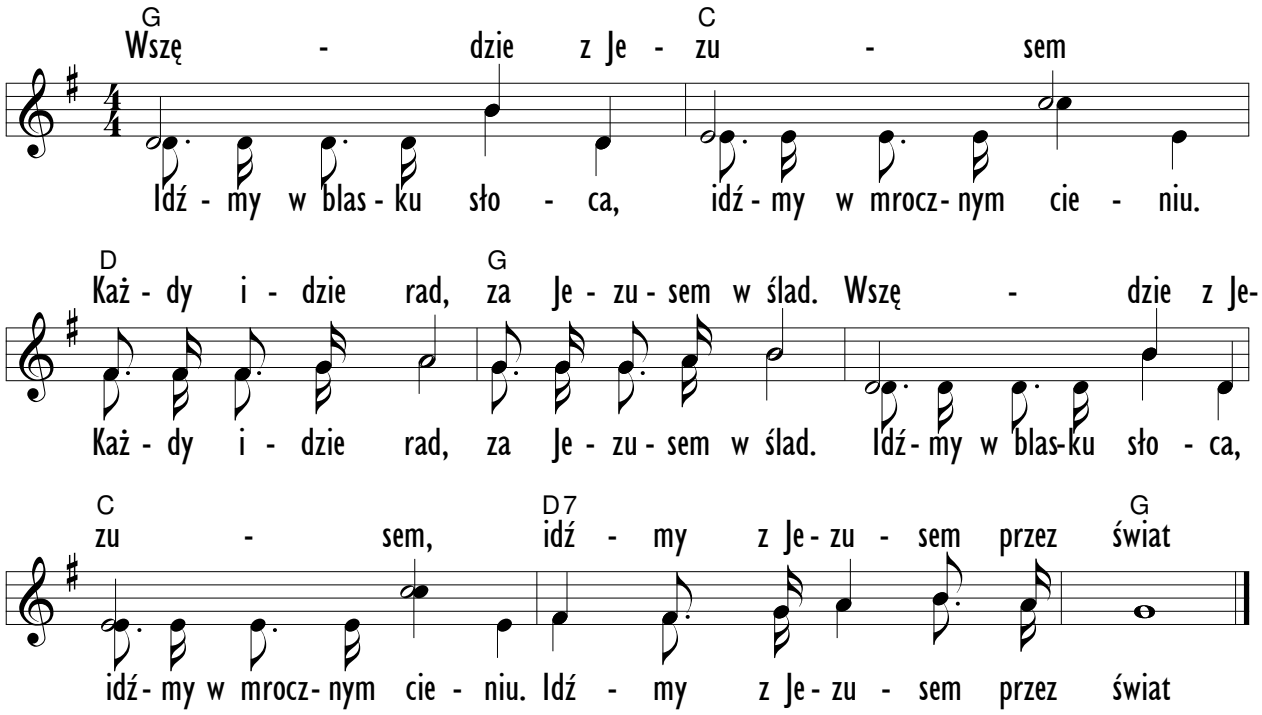

171 *Mój Pan drogę zna*

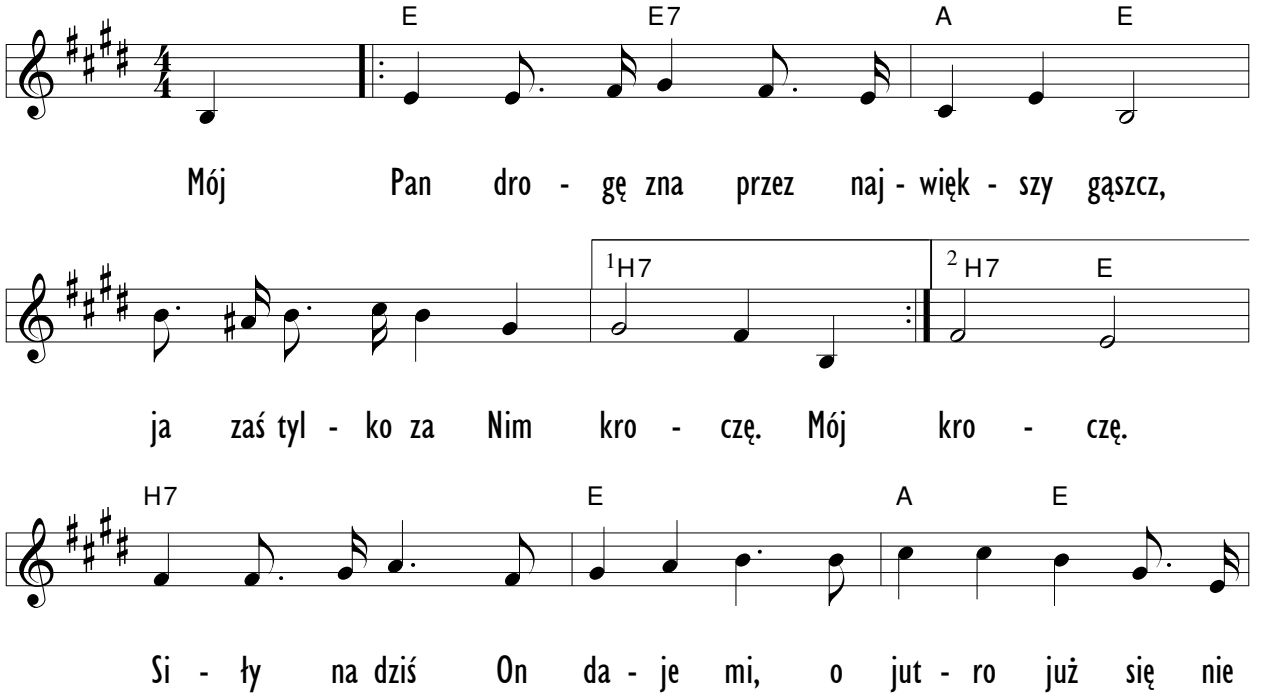

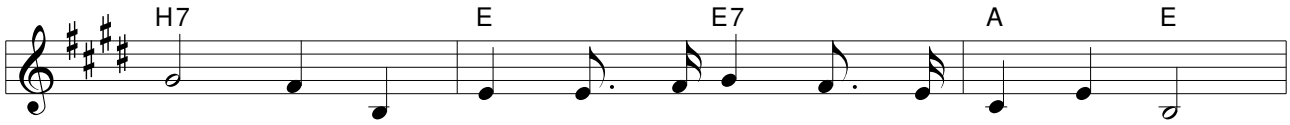

trosz - czę. Mój Pan dro - gę zna przez naj - więk - szy gąszcz,

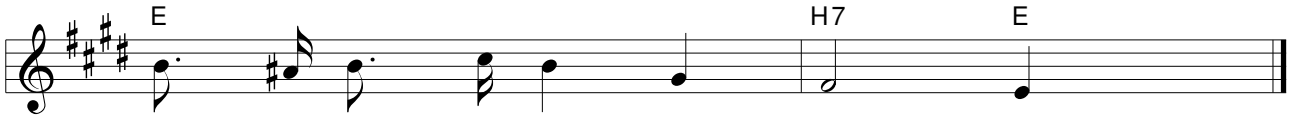

ja zaś tyl - ko za Nim kro - czę.

172 *Ciągle idę*

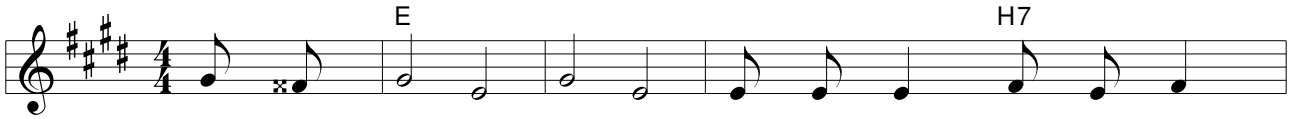

Ciąg - le i - dę, i - dę, prag - nę do nie - ba dojść

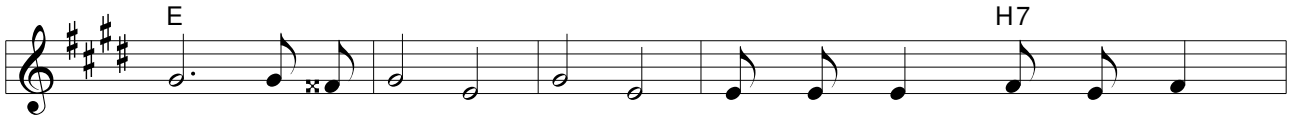

bram. Ciąg - le i - dę, i - dę, prag - nę do nie - ba dojść

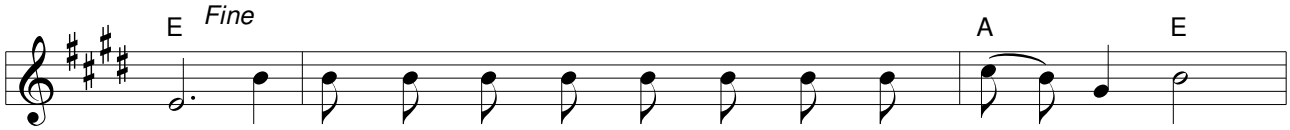

bram. Choć nig - dy tam nie by - łem, lecz mó - wio - no mi,

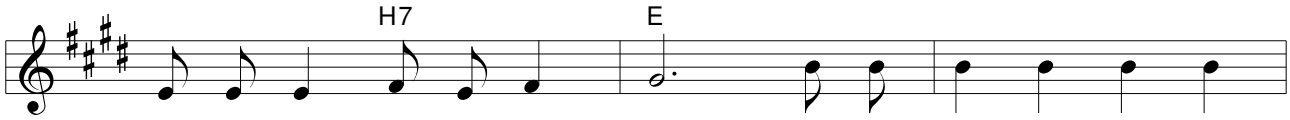

kie - dym do nie - ba szedł bram, że się tam wszyst - ko od

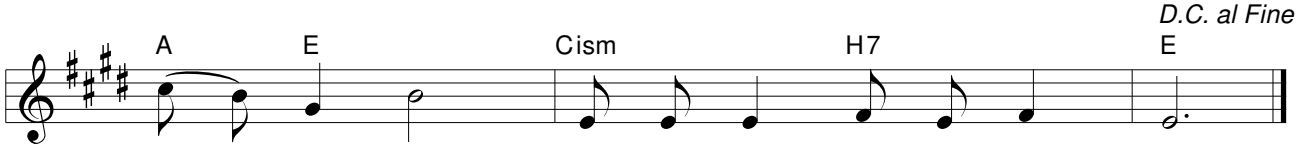

zło - ta lśni. Prag - nę do nie - ba dojść bram.

173 *Każdy może dziś do Jezusa przyjść*

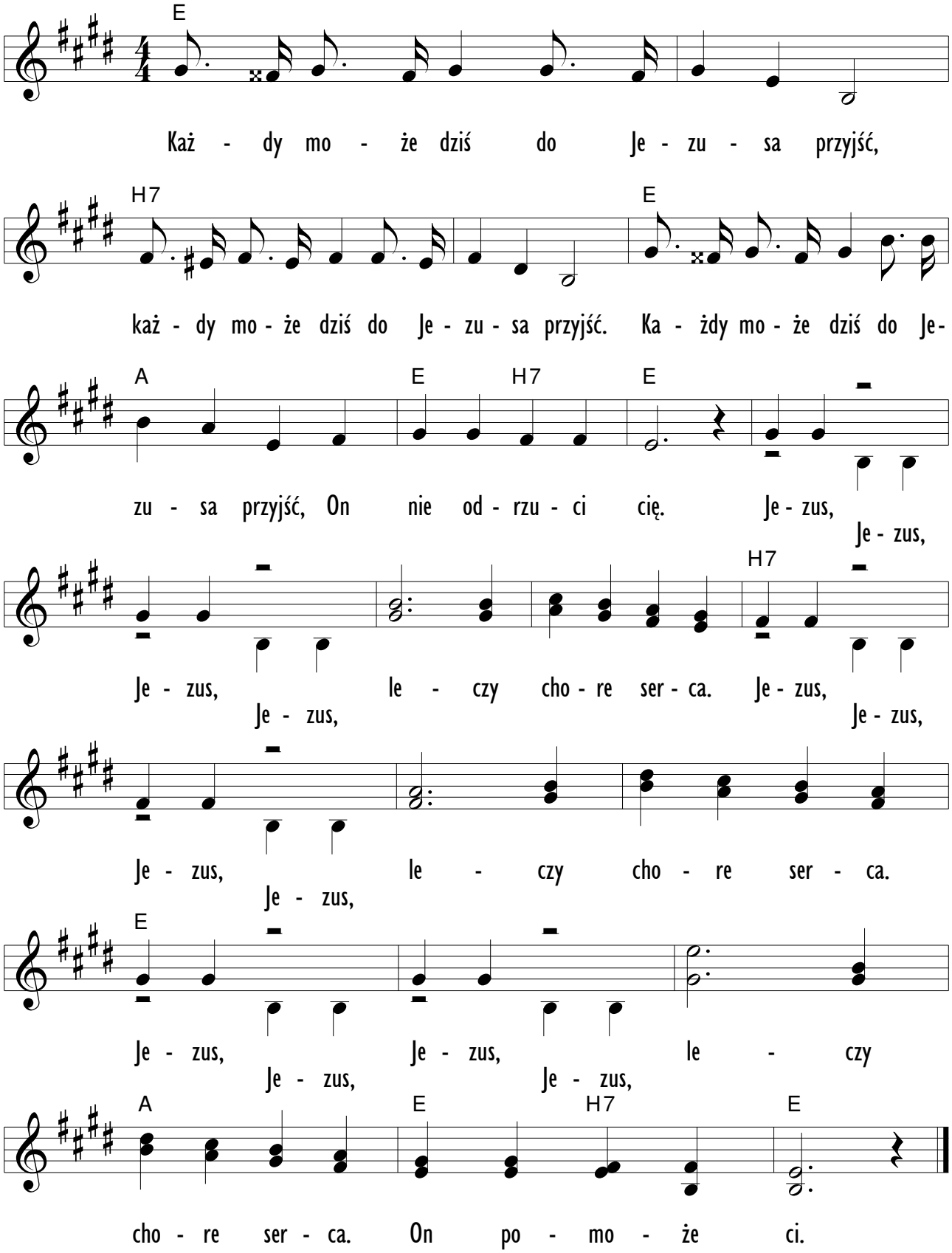

174 *On może*

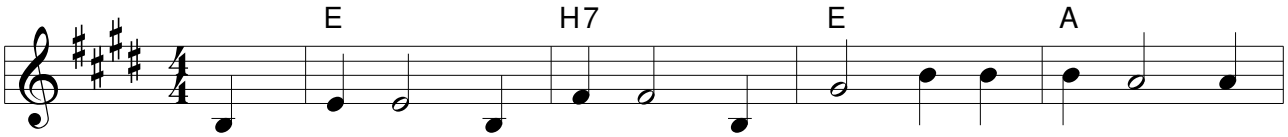

On mo - że, On mo - że, ja wiem, że On mo - że, ja

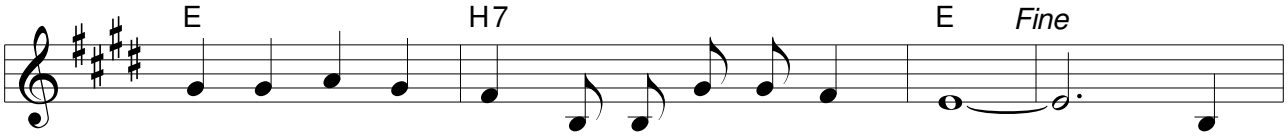

wiem, że Je - zus mo - że do - po - móc i mnie. On

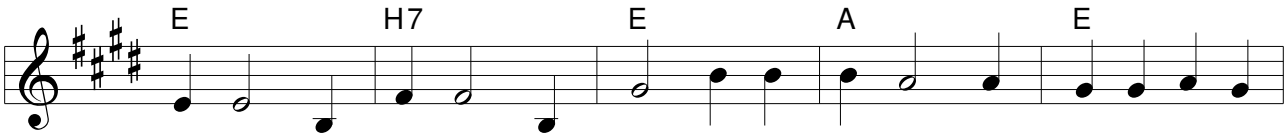

mo - że, On mo - że, ja wiem, że On mo - że, ja wiem, że Je - zus

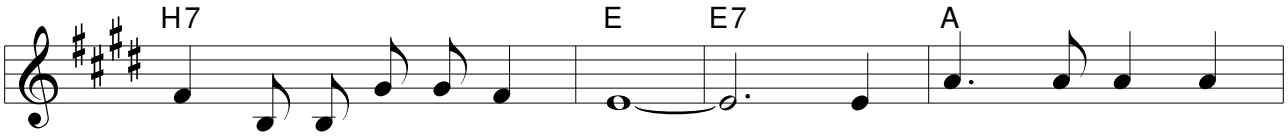

mo - że do - po - móc i mnie. On le - czył cho - re

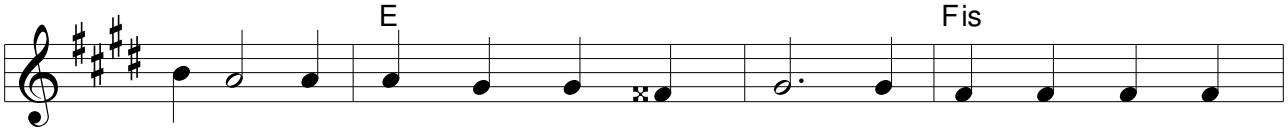

ser - ca, u - twier - dzał chro - mych krok. On kar - mił głod - nych,

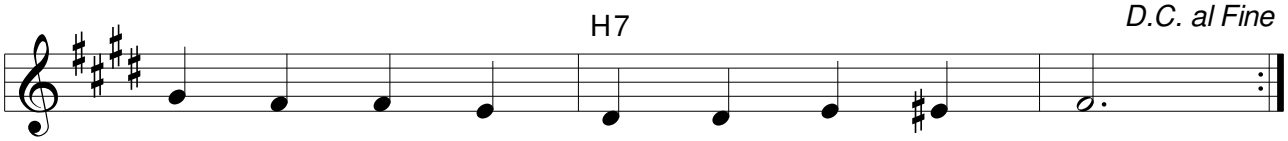

le - czył trąd, przy - wra - cał śle - pym wzrok.

175 *Gdy spytają mnie w pociągu*

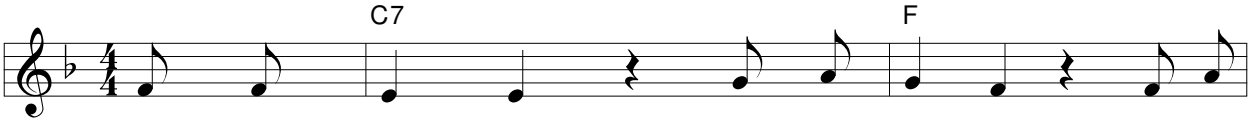

1. Gdy spy - ta - ją mnie w po - cią - gu „Co tam
2. W do - mu wciąż gra te - le - wi - zor, brat o -

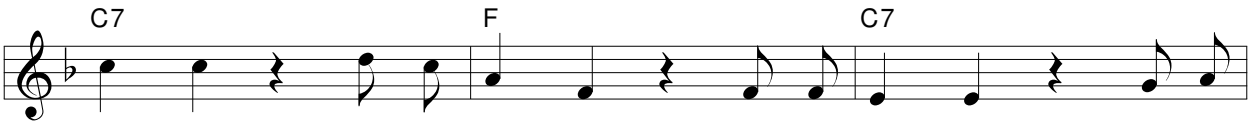

1. wie- ziesz?", po - wiem ci - szę. Ktoś za - py - ta za - dzi -
2. glą - da ty - le go - dzin. Sio - stra włą - cza ma - gne -

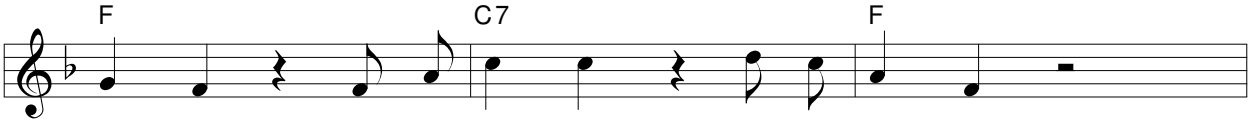

1. wio - ny „Wo - zić ci - szę? pier- wsze sły - szę".
2. to - fon, kie - dy do po - ko - ju wcho - dzi.

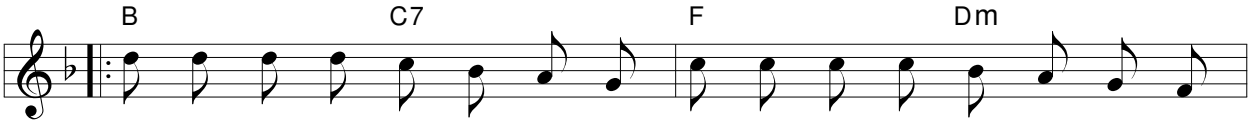

1. A ja wy - tłu - ma - czę grze- cznie i już znik - nie mi - na gnie- wna,
2. W do- mu, w le - sie, na pod - wór - ku, roz - pa - ku - ję ple - cak ci - szy,

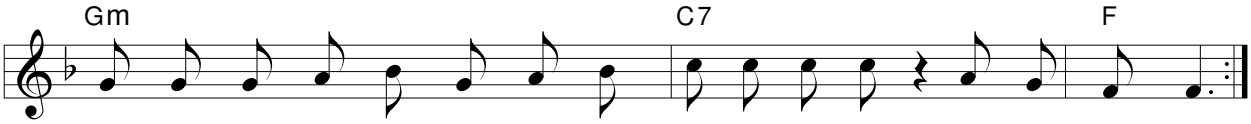

1. że w War- sza - wie, tam gdzie miesz- kam ci - sza bę - dzie mi po - trze - bna.
2. a - by po - nad gwa - rem mia - sta Cie - bie Bo - że zaw - sze sły - szeć.

176 *Pan Jezus sam toruje drogę mą*

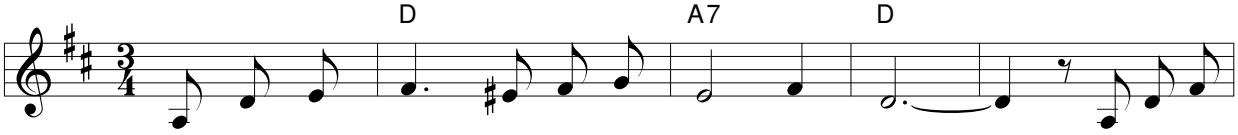

1. Pan Je - zus sam to - ru - je dro - gę mą. Pan Je- zus
2. Pan Je - zus sam przez ży - cie wie - dzie mnie. Pan Je- zus
3. Pan Je - zus sam po - ma - ga w ży - ciu mi. Pan Je- zus

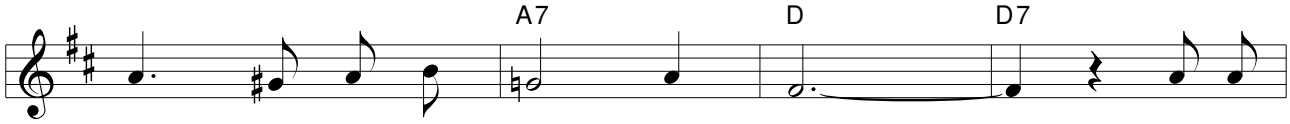

1. sam to - ru - je dro - gę mą. Cze - mu
2. sam przez ży - cie wie - dzie mnie. Cze - mu
3. sam po - ma - ga w ży - ciu mi. Cze - mu

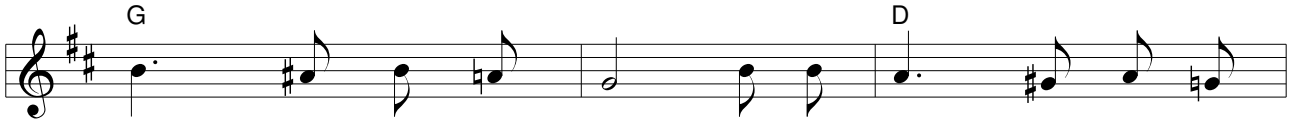

1. więc mam trosz - czyć się, choć się plą - czą ścież - ki
2. więc mam trosz - czyć się, że wy - bio - rę dro - gi
3. więc mam trosz - czyć się, On po - nie - sie brze - mię

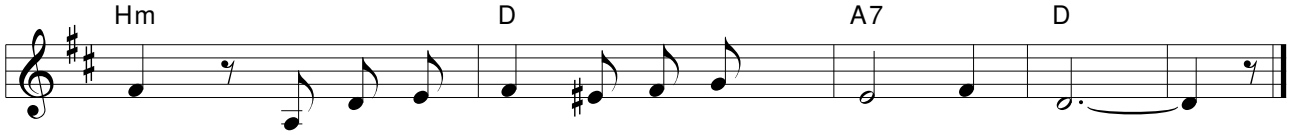

1. me? Wszak Je - zus sam to - ru - je dro - gę mą.
2. złe? Wszak Je - zus sam przez ży - cie wie - dzie mnie.
3. me. Wszak Je - zus sam po - ma - ga w ży - ciu mi.

177 Postanowiłeś iść za Jezusem

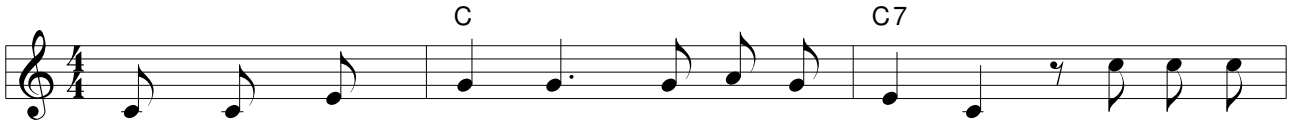

1. Po - sta - no - wi - łeś iść za Je - zu - sem, po - sta - no -
2. Cho - ciaż sa - mot - ny tą dro - gą i - dziesz, cho - ciaż sa -
3. Ten świat za to - bą, a krzyż przed to - bą, ten świat za
4. Ach, za - bierz świat ten, lecz daj mi Zbaw - cę, ach, za - bierz

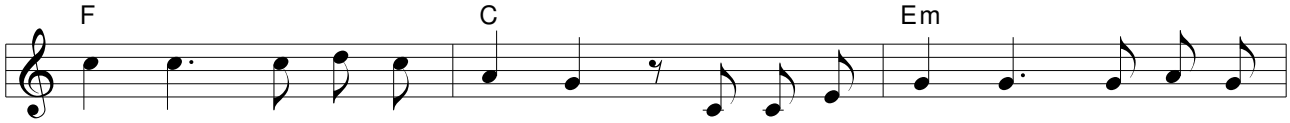

1. wi - łeś iść za Je - zu - sem. Po - sta - no - wi - łeś iść za Je -
2. mot - ny tą dro - gą i - dziesz. Cho - ciaż sa - mot - ny tą dro - gą
3. to - bą, a krzyż przed to - bą. Ten świat za to - bą, a krzyż przed
4. świat ten, lecz daj mi Zbaw - cę. Ach, za - bierz świat ten, lecz daj mi

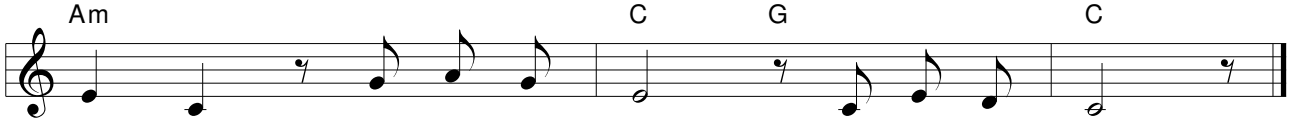

1. zu - sem, więc nie patrz wstecz, więc nie patrz wstecz.
2. i - dziesz, lecz nie patrz wstecz, lecz nie patrz wstecz.
3. to - bą, lecz nie patrz wstecz, lecz nie patrz wstecz.
4. Zbaw - cę, nie pój - dę wstecz, nie pój - dę wstecz.

178 *Niełatwa droga ta*

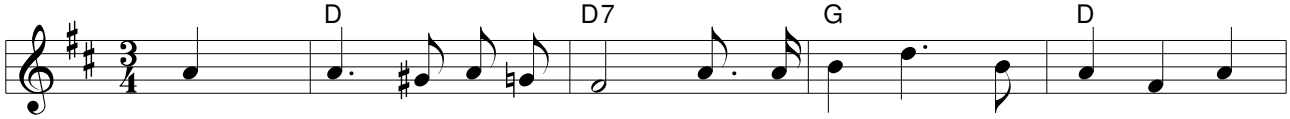

1. Nie - łat - wa dro - ga ta, co pro - wa - dzi do nie - ba i
2. Nie - łat - wa dro - ga ta, peł - na gła - zów, wy - bo - i, tam
3. Choć bo - lą no - gi me, czę - sto nu - ży piel - grzym - ka, choć

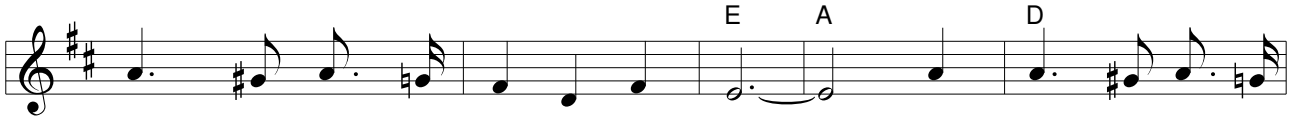

1. cier - nie nie - raz ra - nią do krwi. Nie - łat - wa dro - ga
2. wie - le nie - bez - pie-cze stw i prób. Lecz Je - zu - so - wa
3. cią - ży brze - mię zmart - wie i łez, wy - trwa - le kro - czę

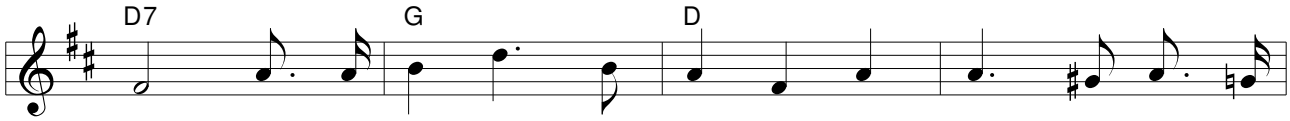

1. ta, a - le Je - zus jest ze mną, z Nim na - wet w no - cy
2. dło mnie u - chro - ni od złe - go, u - su - nie wszel - ki
3. wciąż do nie - bies - kiej Oj - czyz - ny, tam przyj - dzie wszys - tkim

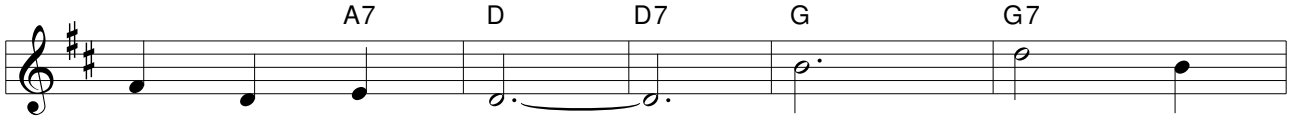

1. sło - ce mi lśni.
2. głaz spod mych nóg. Nie, nie, nie -
3. tros - kom mym kres.

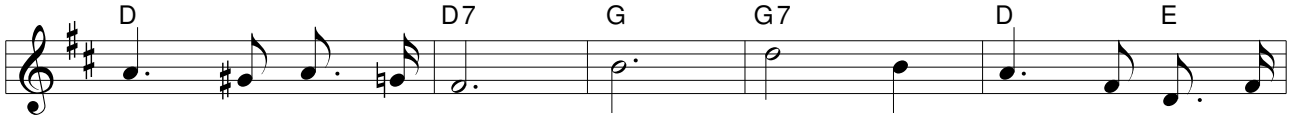

łat - wa dro - ga ta, Nie, nie, nie - łat - wa dro - ga

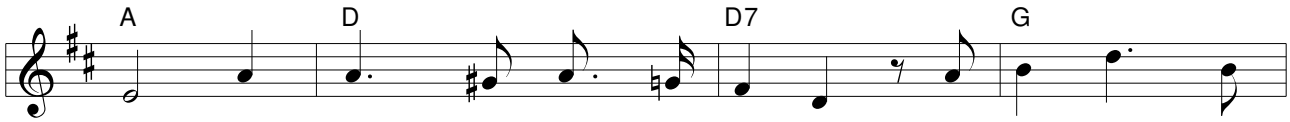

ta! Lecz śmia - ło kro - czę na - przód, bo Je - zus jest

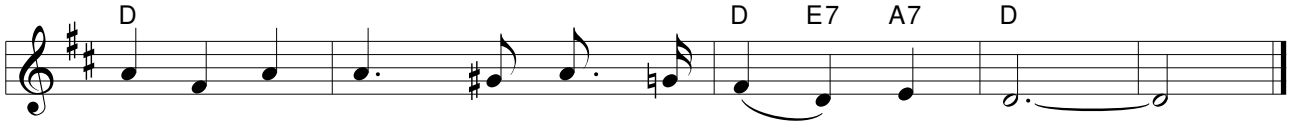

ze mną, On dob - rze mo - ją dro - gę zna.

179 *Ja przez Jordan nie będę iść sam*

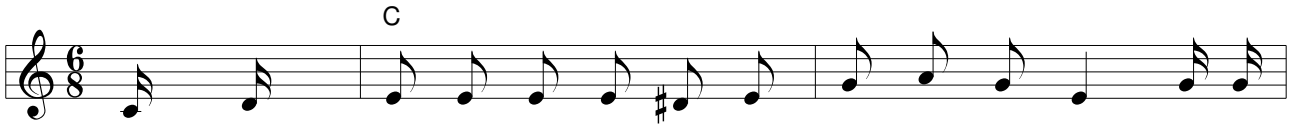

1. Gdy pod wie - czór piel - grzym - ki mej sko - czy się bieg, gdy u -
2. Każ - dy w ży - ciu ma chwi - le, gdy smut - no na śmierć, gdy wo -
3. Cho - ciaż fa - le cier - pie - nia chcą za - lać mą łódź, ja nie

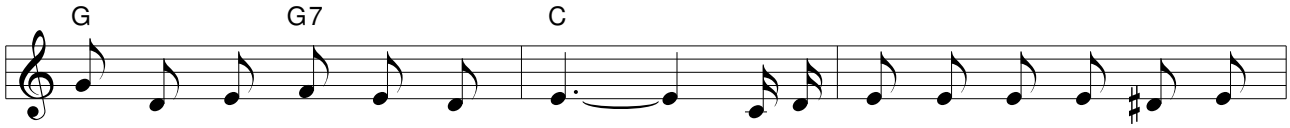

1. cich - nie wiatr cier - pie i ran, bę - dę mu - siał na dru - gi prze -
2. ko - ło grzech, za - wiść i kłam. Lecz jest ktoś, kto me brze - mię po -
3. lę - kam się, ze mną mój Pan. Ży - cia nić aż do ko - ca po -

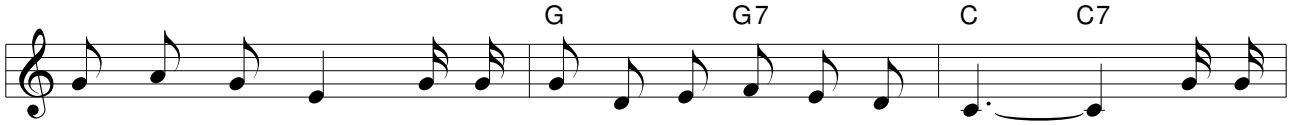

1. pra - wić się brzeg. Lecz przez Jor - dan nie bę - dę iść sam.
2. mo - że mi nieść. I przez Jor - dan nie bę - dę iść sam. Ja przez
3. mo - że mi snuć i przez Jor - dan nie bę - dę iść sam.

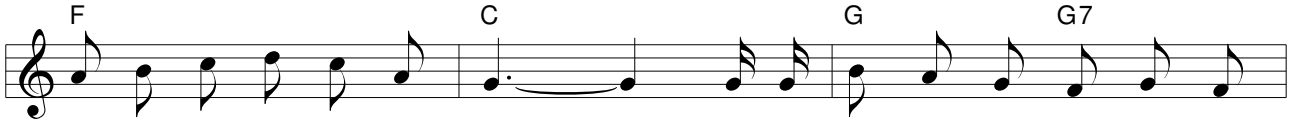

Jor - dan nie bę - dę iść sam. Przy mnie bę - dzie Zba - wi - ciel mój

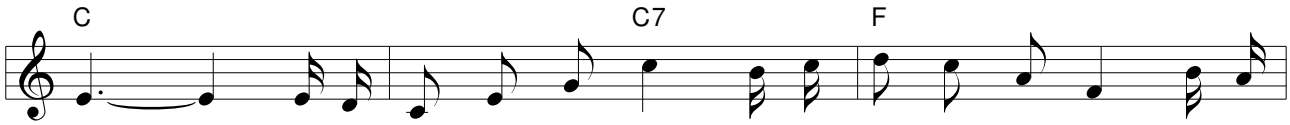

Pan. Gdy o - gar - nie mnie mrok, On skie - ru - je mój krok. Ja przez

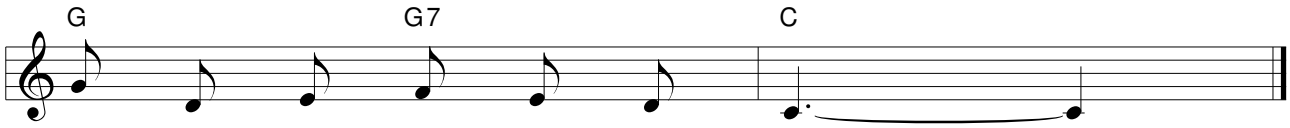

Jor - dan nie bę - dę iść sam.

180 *Wędrowiec*

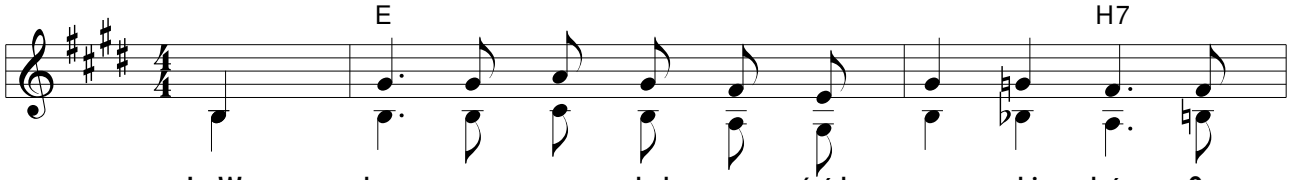

1. Wę - drow - cam spo - tkał po - śród pus - tki dróg, On
2. Prze - mó - wił, a ja wnet po - zna - łem głos, co
3. O Pa - nie, krzyż ów pra - gnę te - raz nieść, co
4. Mój krzyż do ko - ca bę - dę chę - tnie niósł, aż

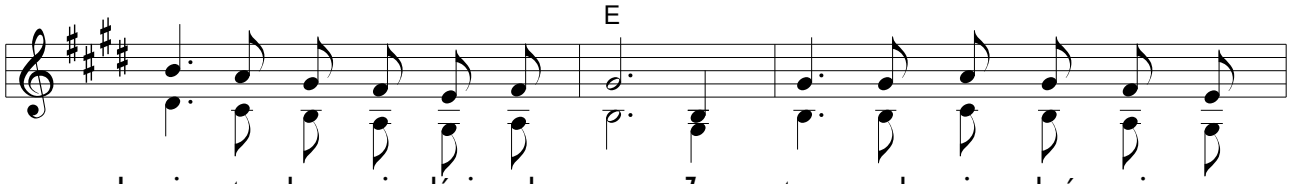

1. zgię - ty brze - mię dźwi - gał swe. Za - trzy - mał się choć mnie o -
2. mnie przy - zy - wał w łas - ki czas. Je - zu - sa głos, co dzi - siaj
3. ty - le lat prze - de mną stał. Przed któ - rym zaw - sze me - go
4. wie - niec ów o - sią - gnę tam. Gdzie rę - ką swą wszech - moc - ną

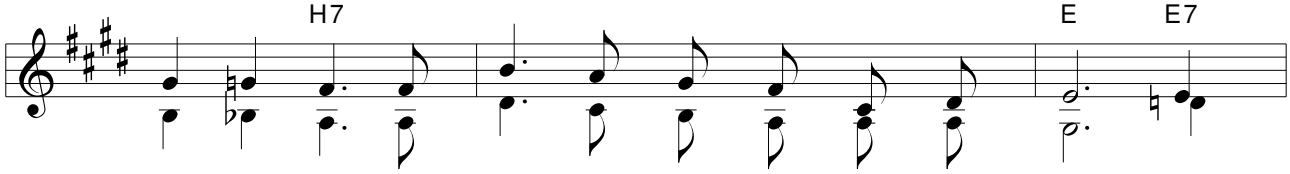

1. mi - nąć mógł, dał rę - ką znak i o - zwał się:
2. spot - kał mnie, jak tych w dro - dze do E - ma - us.
3. ser - ca drzwi jam do - tąd wciąż zam - knię - te miał.
4. wiecz - ny Wódz ten cię - żar wresz - cie zdej - mie sam.

Weź

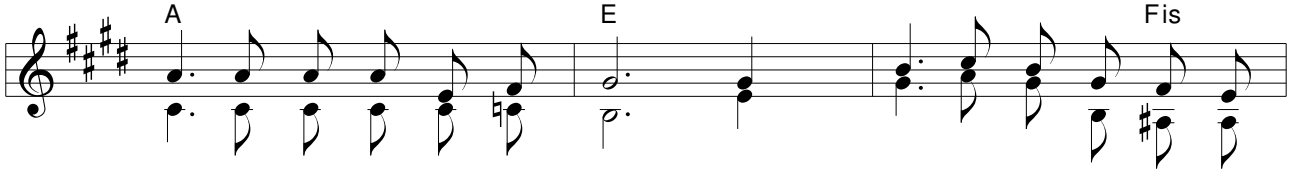

krzyż swój i na - śla - duj mnie, ja daw - no od - ku - pi - łem

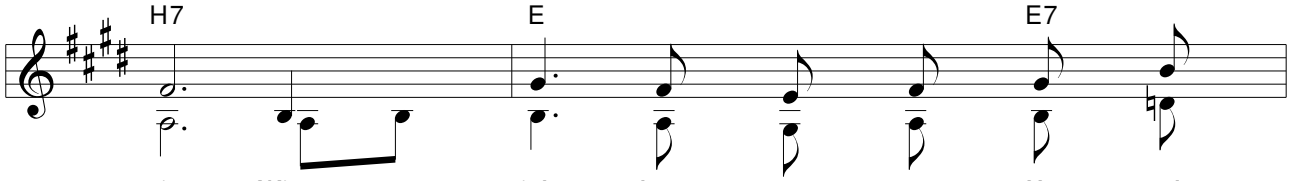

cię. Więc jak - bym te - raz Mu od -

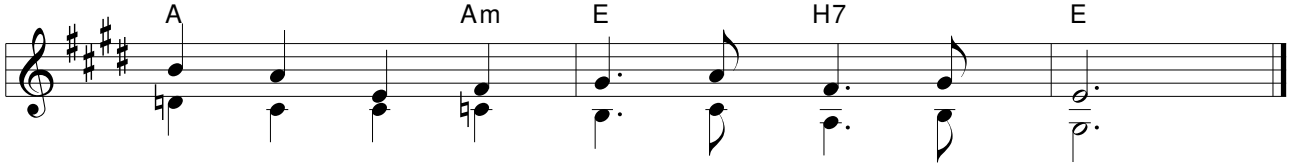

mó - wić miał, gdyż On mi wszys - tko dał.

„Pobyt mój pomija, a przenosi się
ode mnie jako namiot pasterski..."
Iz. 38:12

181 *Nadszedł już żegnania czas*

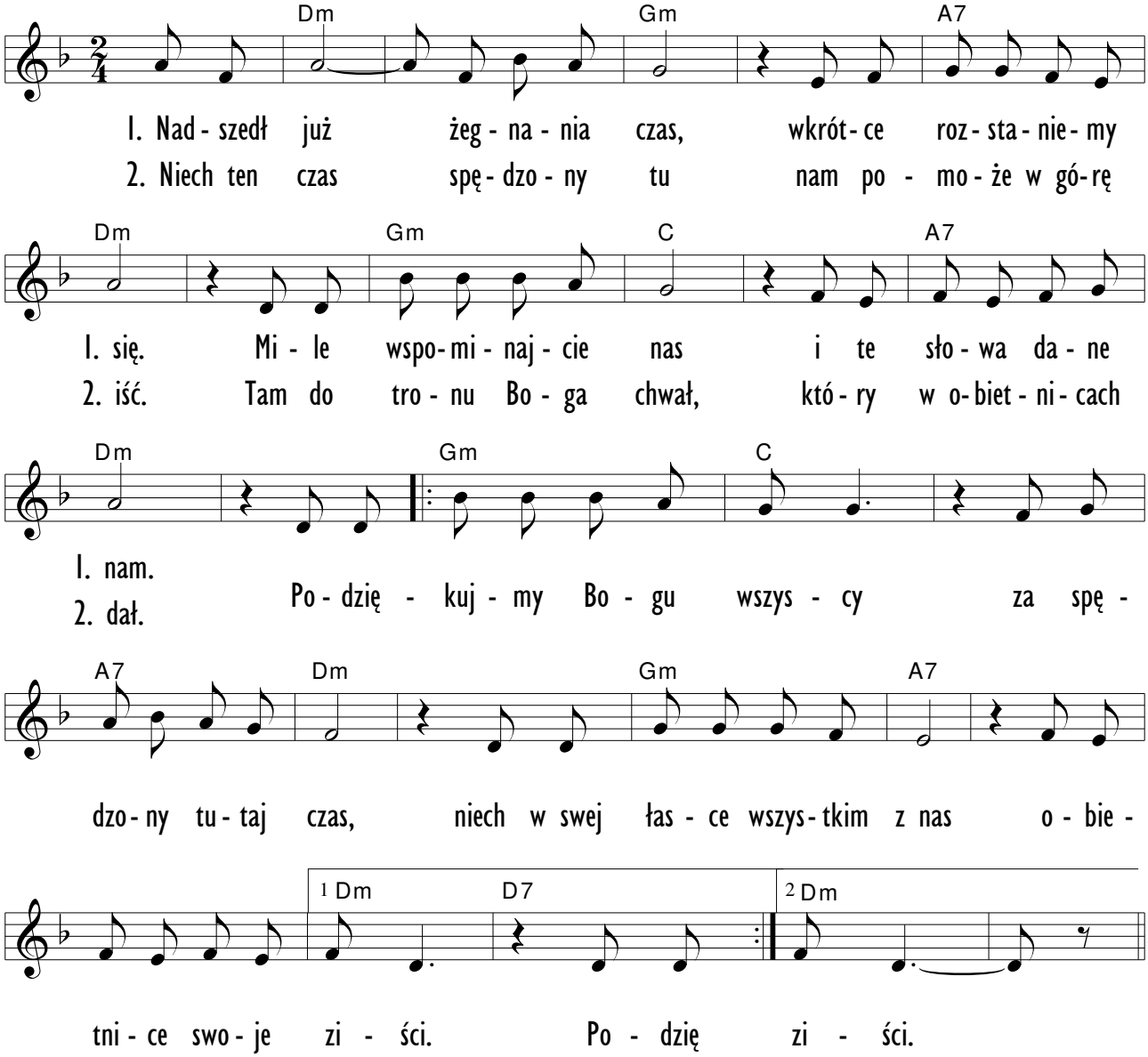

182 *Bije dzwon*

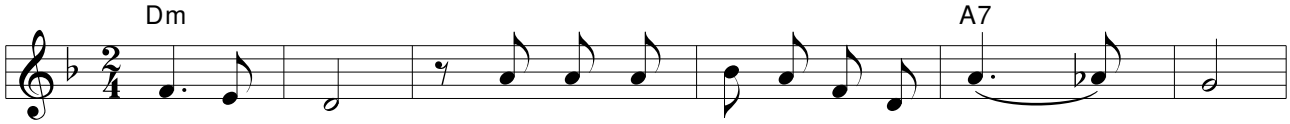

1. Bi - je dzwon i za - po - wia - da po - żeg - na - - - nie,
2. Bi - je dzwon i ra - dość ci - chą w ser ce wle - - - wa,

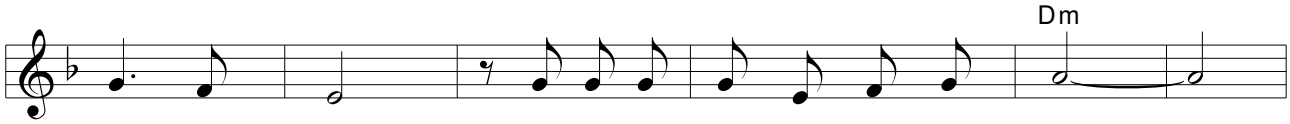

1. bi - je dzwon i o - po - wia - da ty - le mi.
2. bi - je dzwon, do świę-tych gór wo - ła - jąc mnie.

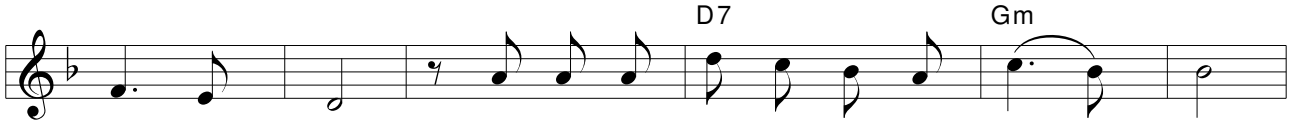

1. Bi - je dzwon i mi tym bi - ciem o - znaj - mu - je,
2. Bi - je dzwon, do Cie - bie rę - ce ja pod - no - szę,

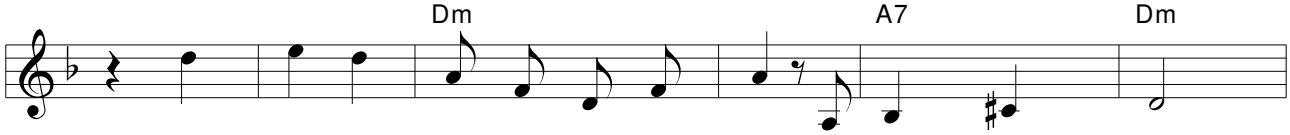

1. że ja piel - grzy - mem jes - tem tu, Kró - le - stwo tam.
2. Wszech - moc - ny Bo - że u - słysz dziś mo - dli - twę mą.

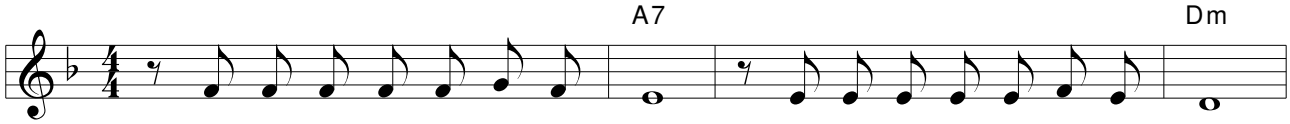

I myśl wspa - nia - łą w każ - dy czas, ja przy tym bi - ciu snu - ję wraz,

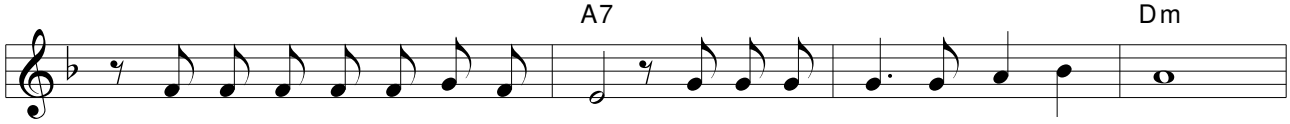

i no - wą pieś ja śpie-wam wciąż, do do - mu czas, do do - mu czas.

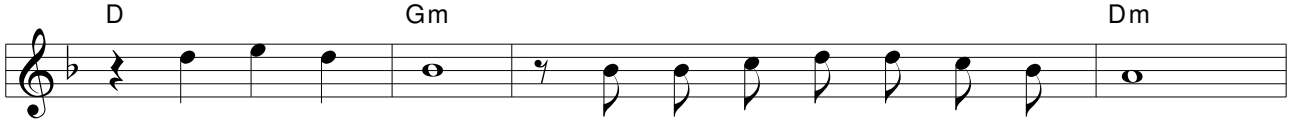

Ja śpie - wam Mu, jak słod - kie dźwię - ki pieś - ni tej,

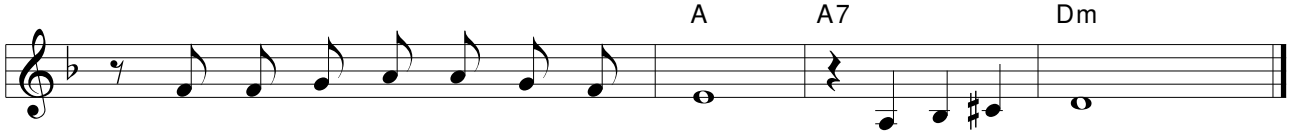

i pieś tę bę - dę śpie - wać wciąż, do do - mu czas.

183 *Na pożegnanie*

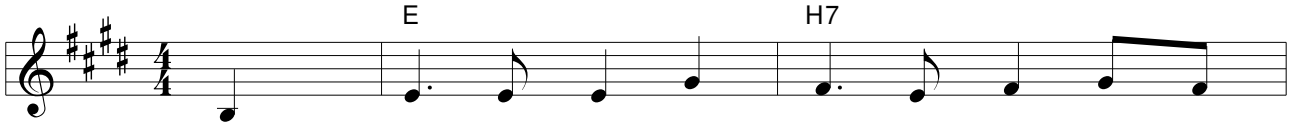

1. Na po - że - gna - nie wszys - cy wraz ku
2. Więc na - przód śmia - ło i - dź - my wraz,

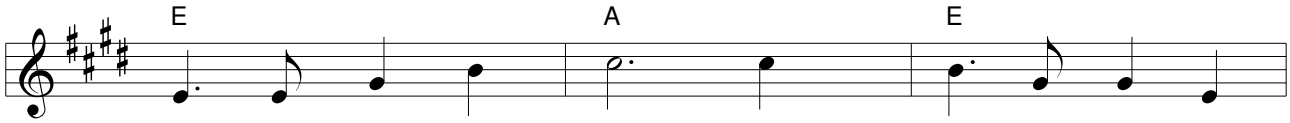

1. gó - rze wznieś - my wzrok. Niech aż pod nie - bo
2. choć burz nie szczę - dzi wróg. Niech łą - czy ser -

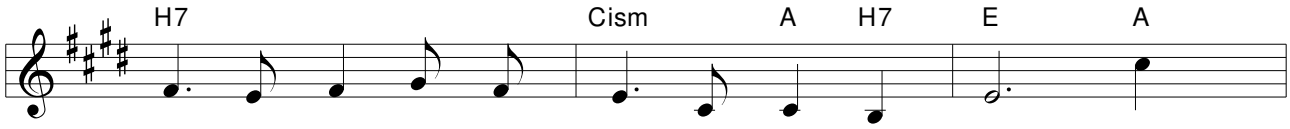

1. le - ci śpiew pros - to z serc przed Bo - ski tron. Bo
2. ca, ko - i ból bra - ter - ski u - ścisk rąk. Do

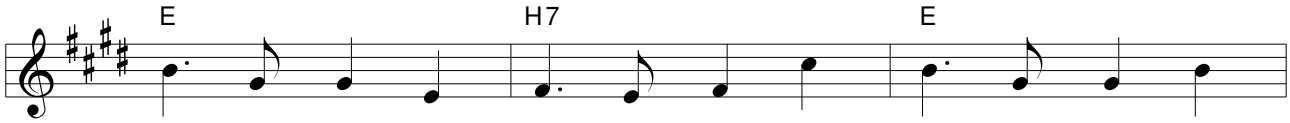

1. Je - zus w jed - no złą - czył nas i dał nam praw - dy
2. zo - ba - cze - nia, po - kój wam, niech z wa - mi bę - dzie

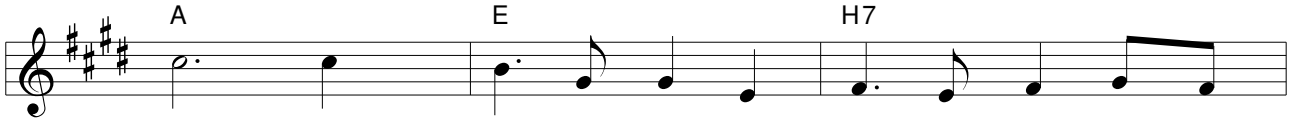

1. siew, to mi - łość Je - go ży - je w nas, prze -
2. Bóg. Na in - nym miej - scu, w in - ny czas do

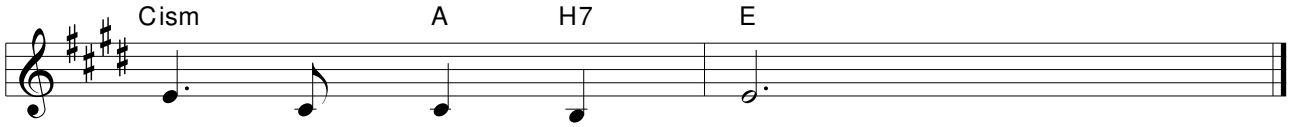

1. ba - cza, po - kój śle.
2. zo - ba - cze - nia znów.

184 *Przeżyte razem dni*

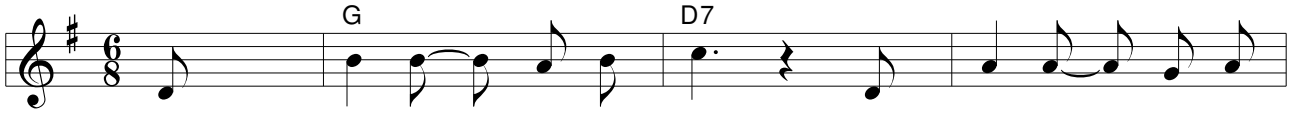

Prze - ży - te ra - zem dni, do - bieg - ły o - to

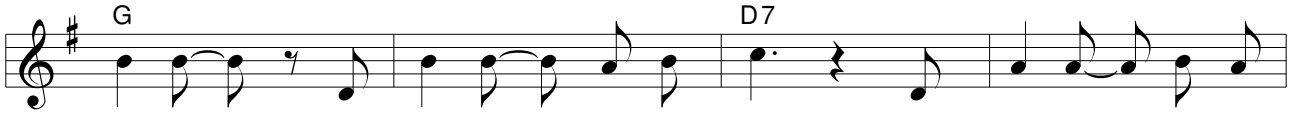

ko - ca. Od - cho - dzisz bra - cie mój w da - le - kie, ob - ce

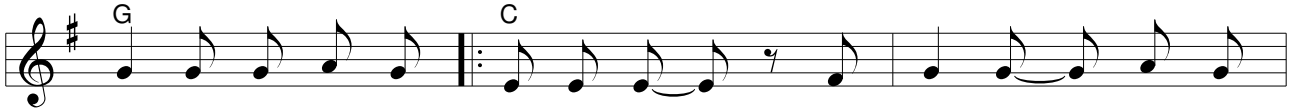

stro - ny. Czy - liż spot - ka - my się w wie - czor - nych blas - kach
ka - my się, a ser - ce peł - ne

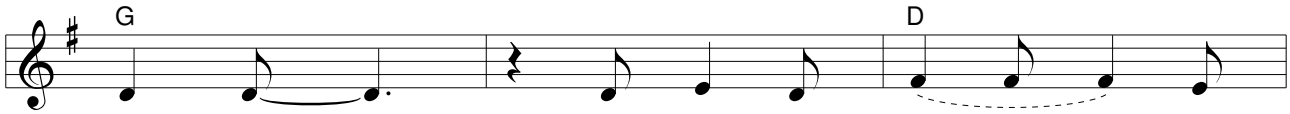

sło - ca, a ser - ca ci - chy głos tak
drże - nia, nie że - gna się, lecz

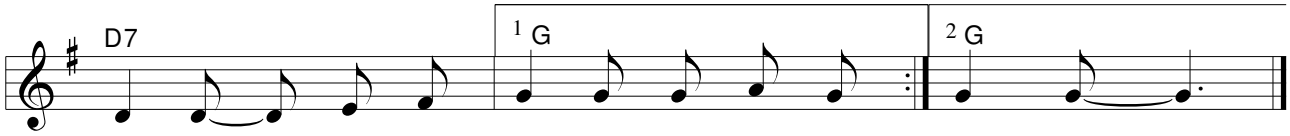

wo - ła zas - mu - co - ny. Czy - liż spo
wo - ła do wi dze - nia!

185 *Shalom chaverim*

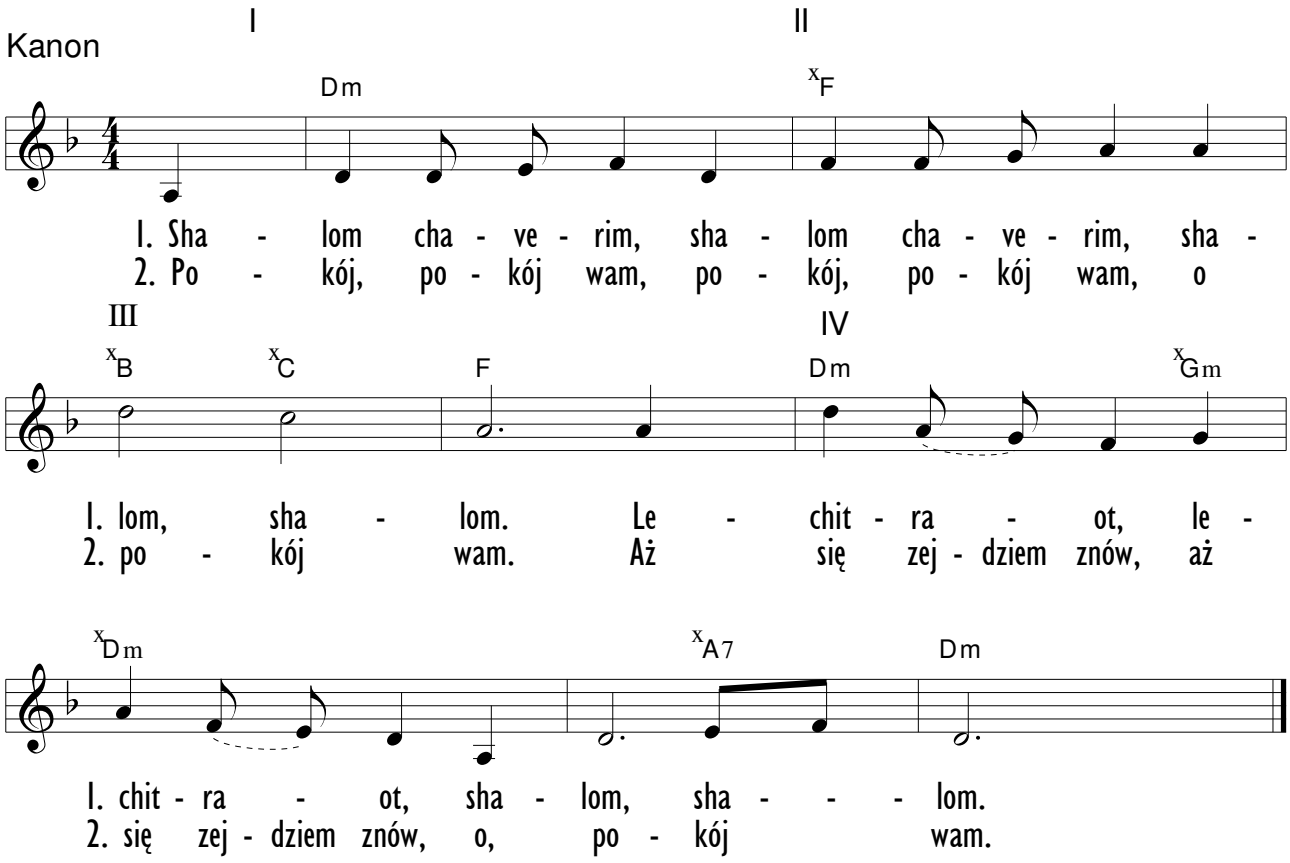

x - funkcje, które można grać tylko przy wykonaniu jednogłosowym

186 *Hevenu shalom*

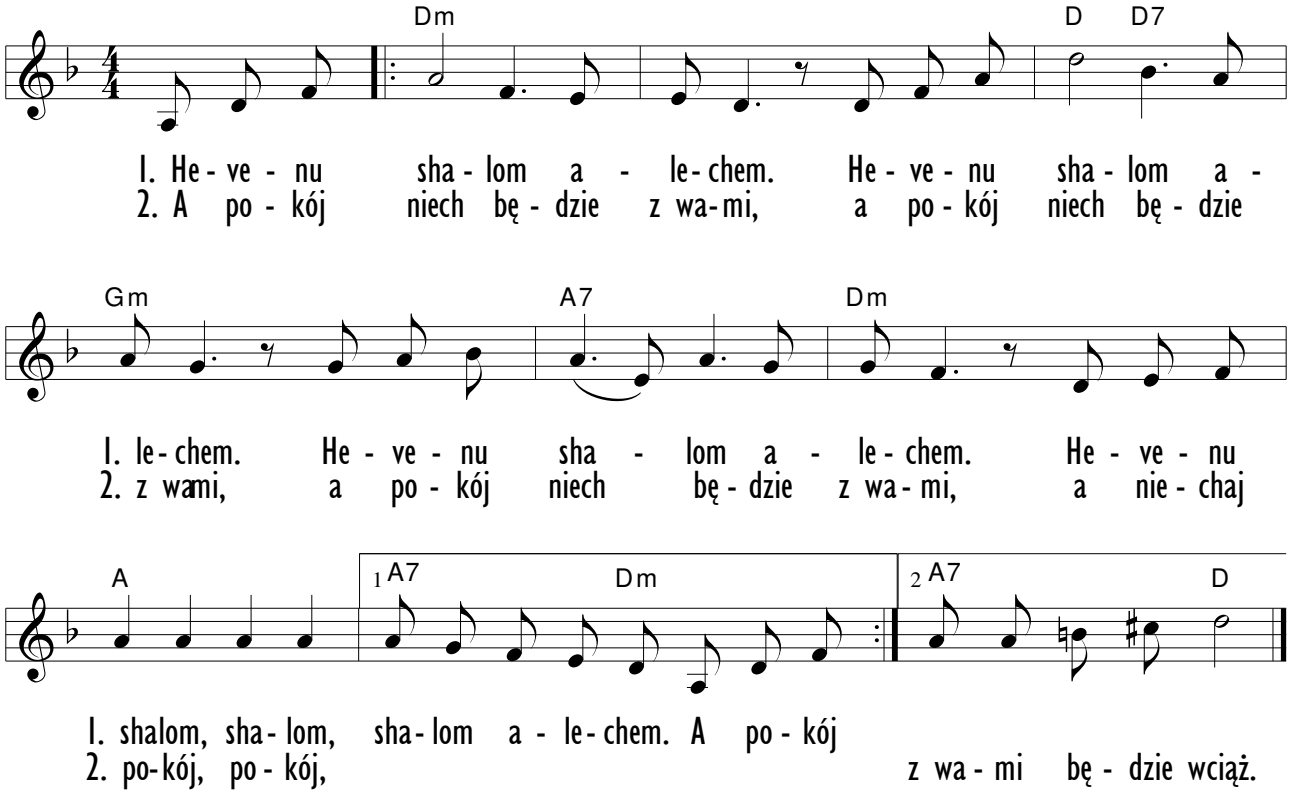

187 *W drogę z nami*

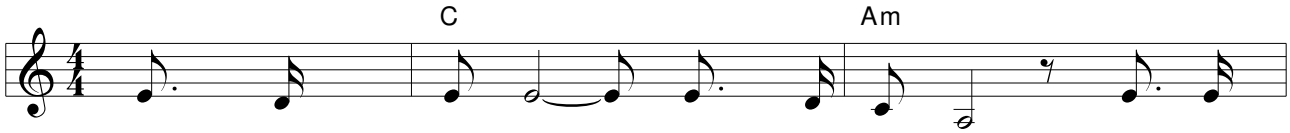

1. W dro - gę z na - mi wy - rusz Pa - nie, nam nie
2. Za - bierz smu - tek, przy - wróć ra - dość, o - sła -
3. Po - przez kwia - ty, o - stów kol - ce, z na - mi
4. Gdy do Pa - na o - dej - dzie - my, niech nie

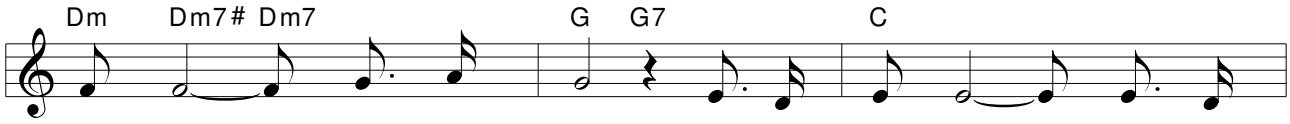

1. wol - no w miej - scu stać. Gdy zbłą - dzi - my, po - daj
2. bio - nym do - daj sił. Byś - my in - nym nieść po -
3. idź do nie - bios bram. Po pu - sty - niach za - błą -
4. pła - cze po nas nikt. Bo my prze - cież z Nim być

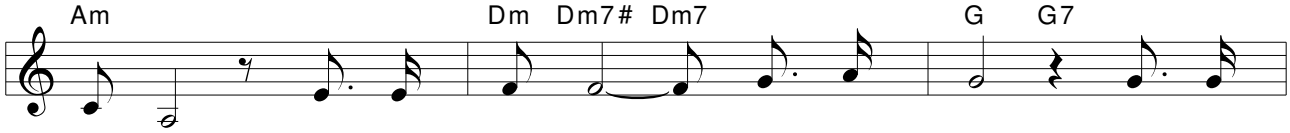

1. rę - kę, gdy u - pad - nie - my, po - móż wstać.
2. mo - gli cię - żar krzy - ża po - przez świat. I do
3. ka - ni, wo - dy swo - jej cho - ciaż daj.
4. chcemy. W Je - go chwa - le wiecz - nie żyć.

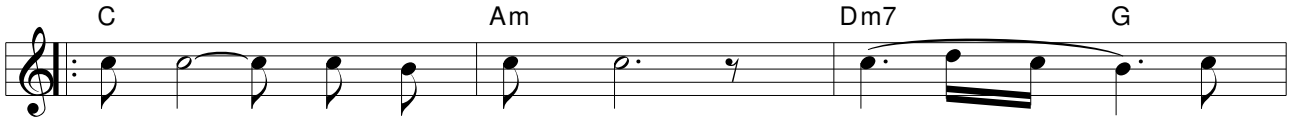

ser - ca swe - go pro - wadź, pro - - - - wadź

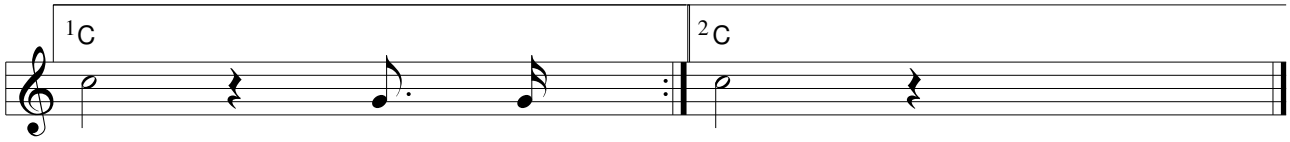

nas. I do nas.

188 *Pan Jezus chce ze mnie zrobić*

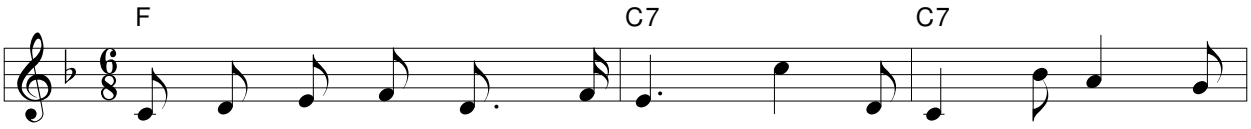

1. Pan Je - zus chce ze mnie zro - bić zło - ty pro - my - czek
2. Je - zus chce mi - łym u - śmie - chem o - zdo - bić mo - ją
3. Ja - ko pro - my - czek Je - zu - sa wszystkim przy - świe - cać
4. Chcę być od - blas - kiem Je - zu - sa, Je - go do - bro - cią

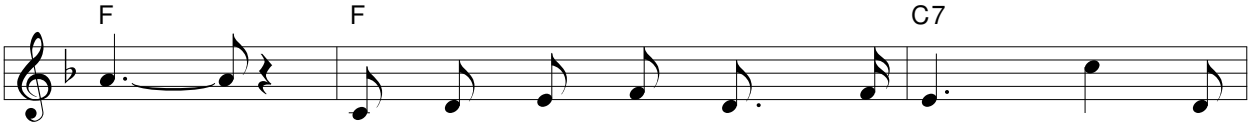

1. swój. Któ - ry każ - de - mu przy - świe - ca, roz -
2. twarz. Czu - wa przy pra - cy, w za - ba - wie na -
3. chcę. Nieść ra - dość, cie - pło o - żyw - cze, roz -
4. lśnić. Żyć tak, jak On żył na zie - mi i

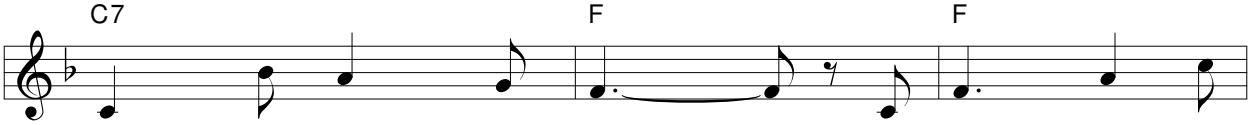

1. pra - sza smu - tków rój.
2. de mną Je - go straż.
3. pra - szać to, co złe.
4. w nie - bie z Nim też być.

Dla Pa - na, dla

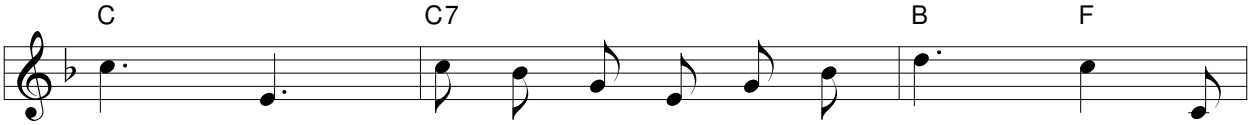

Pa - na, świe - cić chcę ja - ko pro - my - czek. Dla

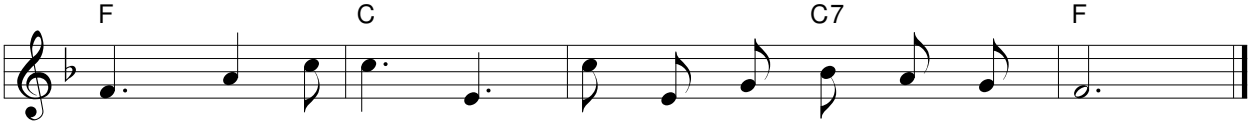

Pa - na, dla Pa - na sło - ca pro - my - czkiem chcę być.

189 *W Egipcie, gdy Izrael był*

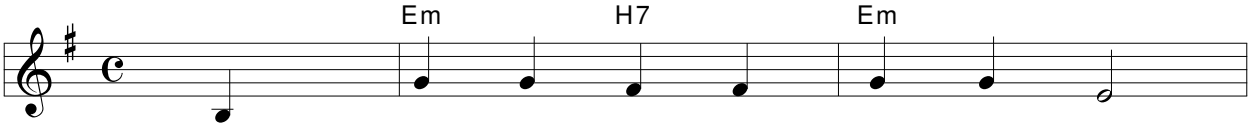

1. W E - gip - cie, gdy I - zra - el był:
2. Nie bę - dą już w nie - wo - li gnić:
3. Lecz nie po - ma - ga ża - den cud:
4. Gdy nie wy - peł - nisz żą - da mych:
5. Jak strasz - ną by - ła tam - ta noc:

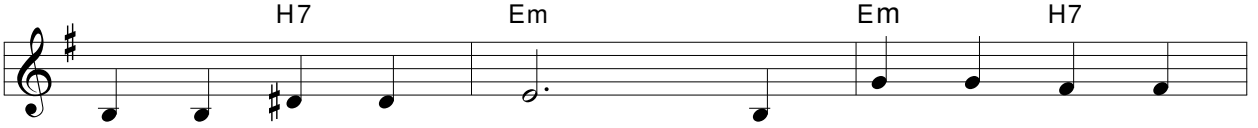

1. „Wy - puść na - ród mój!". Ściś - nio - ny tak, że
2. „Wy - puść na - ród mój!". Niech i - dą na wol -
3. „Wy - puść na - ród mój!". Fa - ra - on trzy - ma
4. „Wy - puść na - ród mój!". Wy - tra - cę pier - wo -
5. „Wy - puść na - ród mój!". Gdy Bóg o - ka - zał

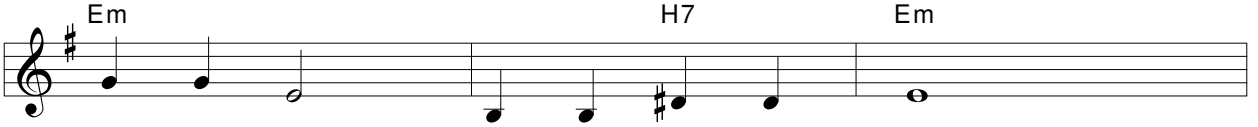

1. led - wo żył: „Wy - puść na - ród mój!".
2. noś - ci żyć: „Wy - puść na - ród mój!".
3. cią - gle lud: „Wy - puść na - ród mój!".
4. rod - nych twych: „Wy - puść na - ród mój!".
5. swo - ją moc: „Wy - puść na - ród mój!".

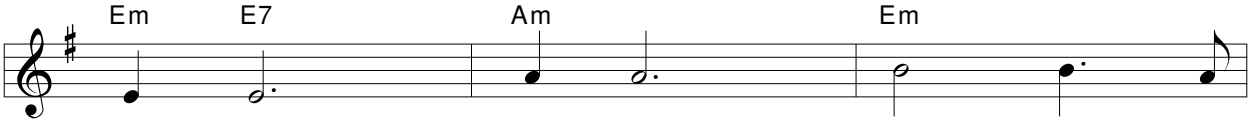

Idź, Moj - że - szu! Idź do E -

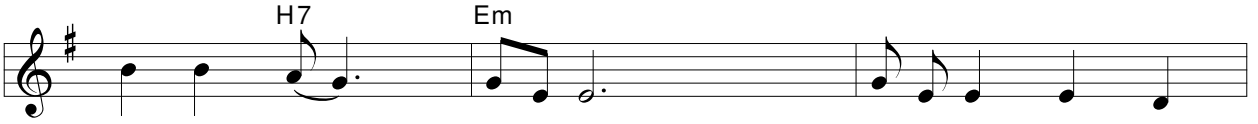

gip - tu sam! Po - wiedz Fa - ra - o - no - wi:

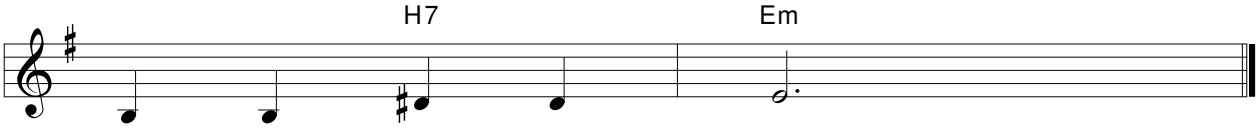

„Wy - puść na - ród mój!".

190 *Wnet nadejdzie dzień*

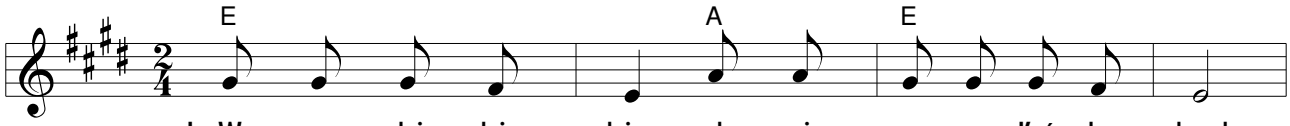

1. Wnet na - dej - dzie dzie , gdy uj - rzy - my Kró - la chwał.
2. Wnet u - sta - nie płacz, gdy uj - rzy - my Kró - la chwał.
3. Wnet u - sta - nie śmierć, gdy uj - rzy - my Kró - la chwał.

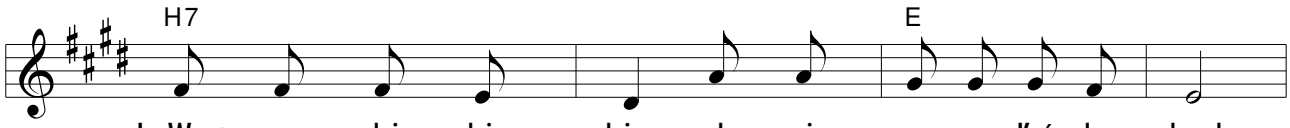

1. Wnet na - dej - dzie dzie , gdy uj - rzy - my Kró - la chwał.
2. Wnet u - sta - nie płacz, gdy uj - rzy - my Kró - la chwał.
3. Wnet u - sta - nie śmierć, gdy uj - rzy - my Kró - la chwał.

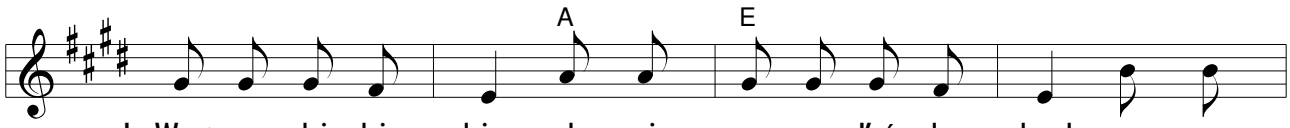

1. Wnet na - dej - dzie dzie , gdy uj - rzy - my Kró - la chwał.
2. Wnet u - sta - nie płacz, gdy uj - rzy - my Kró - la chwał. al - le -
3. Wnet u - sta - nie śmierć, gdy uj - rzy - my Kró - la chwał.

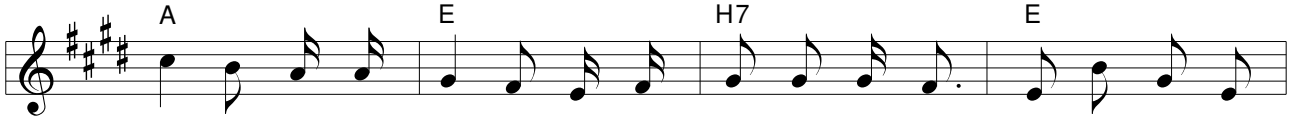

lu - ja, al - le - lu - ja, gdy uj - rzy - my Kró - la chwał. O, al - le -

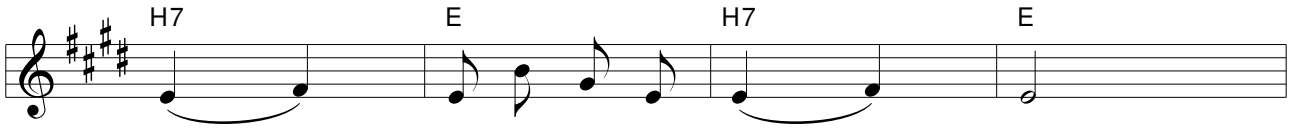

lu - - - ja, o al - le - lu - - - ja.

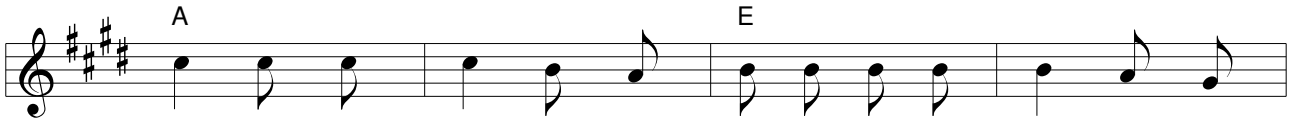

Wnet przyj - dzie dzie , gdy u - jrzy - my Kró - la chwał, za - pro -

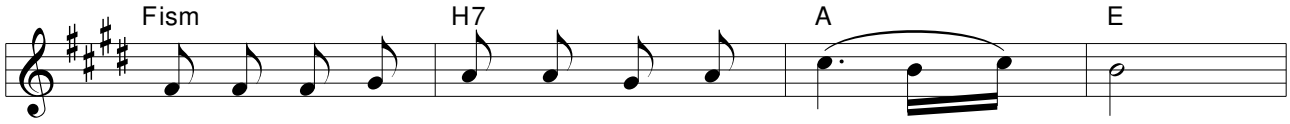

wa - dzi wkrót - ce On Kró - lest - wo Swo - - - je.

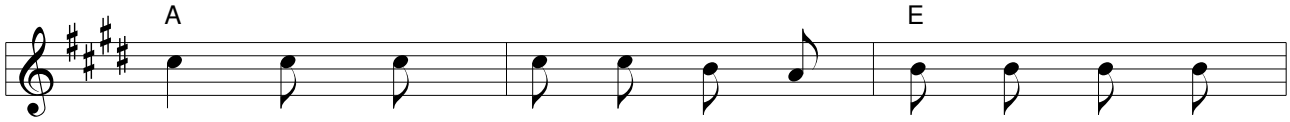

Tak jak o - bie - cał, ra - dość wiecz - ną wszys - tkim

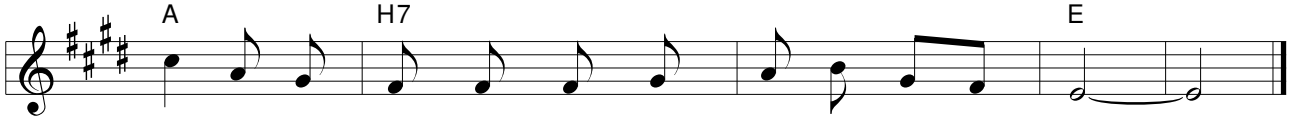

da, lew z ba - ran - kiem paść się bę - dą spo - łem.

191 *O zbudź się wreszcie*

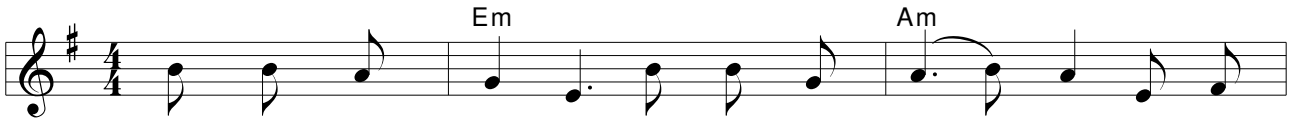

1. O zbudź się wresz - cie i ze snu po - wsta, a u -
2. Dziś przez żar pie - ca, wiel - kich u - tra - pie, ja pro -
3. Tyś mym wy - bra - nym, jam cię od - ku - pił, na swej

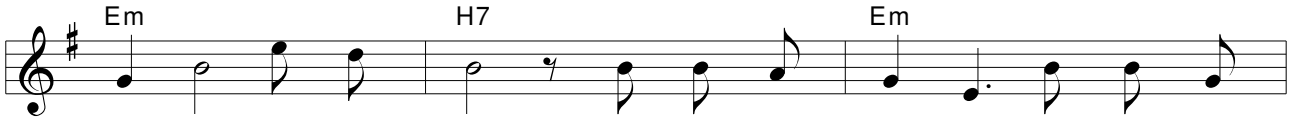

1. wol - ni Praw - da cię. Bo z gó - ry Syj - on twój i - dzie
2. wa - dzę cie - bie, spójrz. Lecz dam ci sreb - ro za - miast że -
3. dło - ni no - szę cię. Znów zbio - rę wszys - tek lud roz - pro -

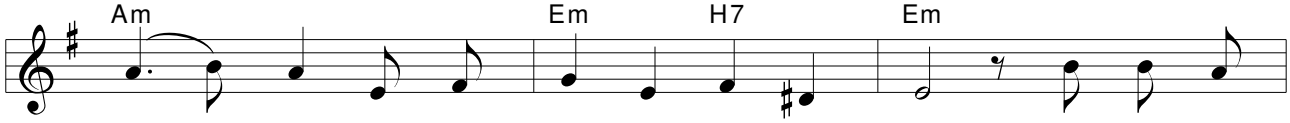

1. Zbaw - ca i czas łas - ki za - czął się.
2. la - za, za - miast mie - dzi zło - ta skarb. O al - le -
3. szo - ny, do swej zie - mi wej - dą wnet.

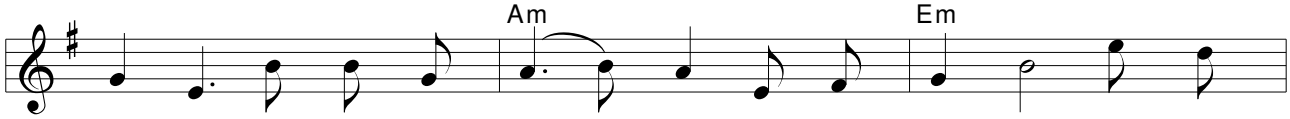

lu - ja, o al - le - lu - ja, al - le - lu - ja, Pa - nu

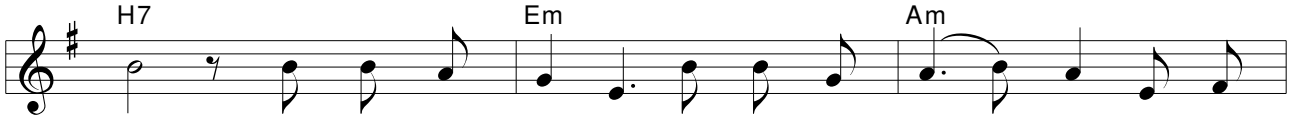

cześć! O al - le - lu - ja, o al - le - lu - ja, al - le -

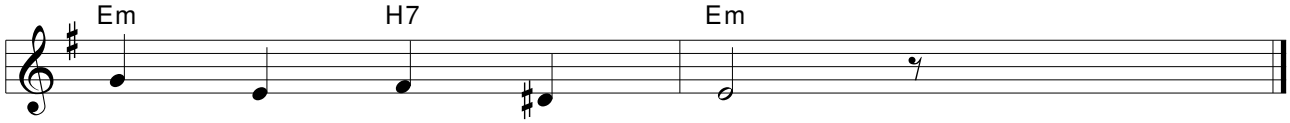

lu - ja, Pa - nu cześć!

192 *Świat nie jest domem mym*

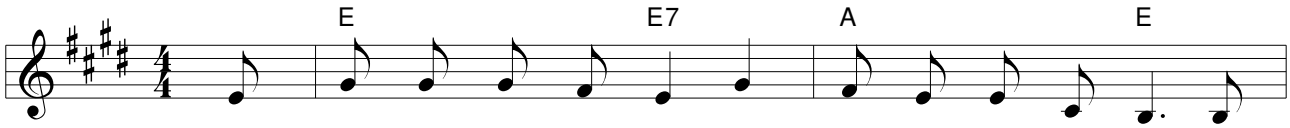

1. Świat nie jest do - mem mym, jam tu prze - chod - niem jest. Me
2. Już ty - lu blis - kich mych na dru - gi prze - szło brzeg. Cze -
3. W chwa - leb - nym kra - ju tym bę - dzie - my wiecz - nie żyć. Z ży -

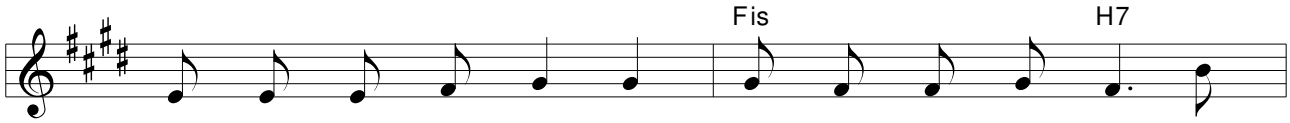

1. skar - by w nie - bie są, nie w tej do - li - nie łez. Do
2. ka - ją na mnie tam, gdy ziem - ski sko - czę bieg. Już
3. wo - ta drze - wa jeść, ze źró - deł ży - cia pić. Tam

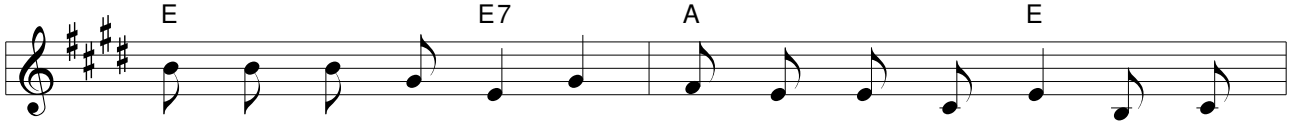

1. sie - bie, tam, do gwiazd, a - nie - li wa - bią mnie,
2. u - chy - li - li drzwi, wo - ła - ją tak - że mnie, chciał - bym
3. u - wiel - bie - nia pieś z ust wszys - tkich wznie - sie się,

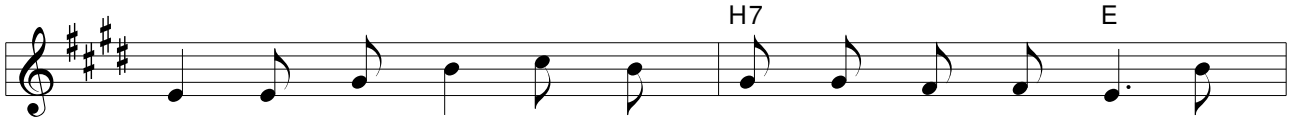

stąd wyr - wać się, ob - cym tu - taj czu - ję się. O

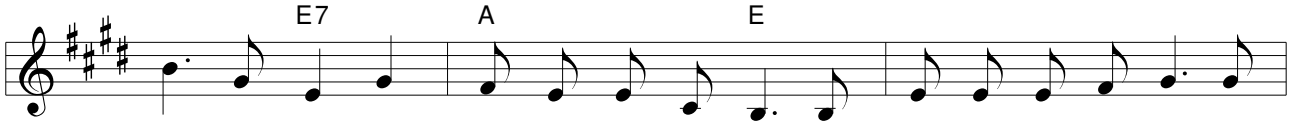

Pa - nie, wiesz, ten świat jest ob - cy mi. Gdzież pój - dę jeś - li Ty prze -

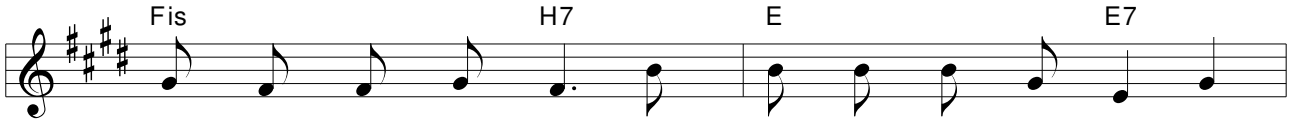

de mną zam - kniesz drzwi? Świat nie jest do - mem mym, blask

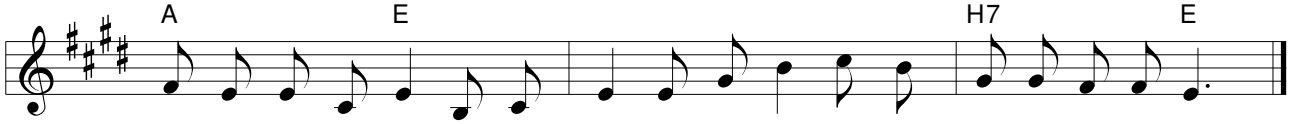

nie - ba wa - bi mnie, chciał bym stąd wyr-wać się, ob - cym tu - taj czu - ję się.

193 *Jestem biednym tu pielgrzymem*

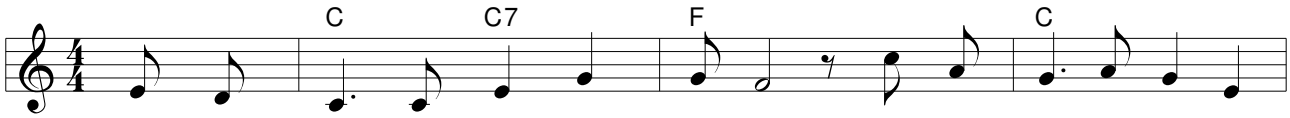

1. Je - stem bied - nym tu piel - grzy - mem, zdą - żam do nie - bies - kich
2. Mo - i blis - cy tam cze - ka - ją, sza - ty bia - łe ich bez
3. Tam mo - je - go Zbaw - cę uj - rzę, Je - go mi - łość dob - rze

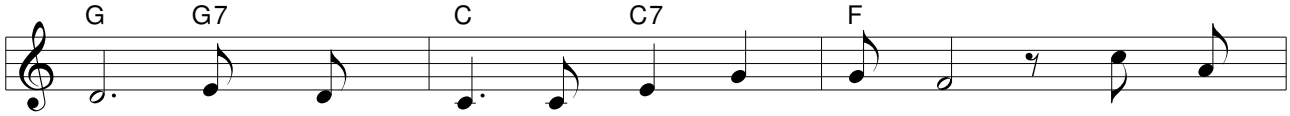

1. bram. Piel - grzy - mu - ję a - by zdą - żyć, kie - dy
2. plam. Wkrót - ce z ni - mi się zo - ba - czę, kie - dy
3. znam. Cze - ka On by mnie po - wi - tać, kie - dy

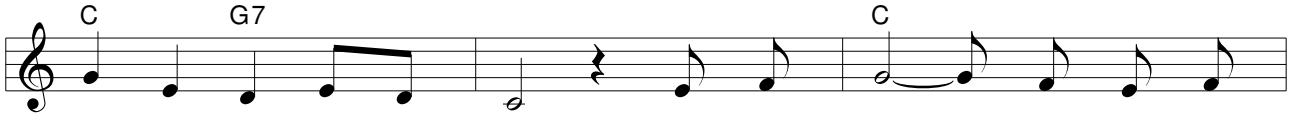

1. świę - ci wej - dą tam.
2. świę - ci wej - dą tam. Kie - dy świę - ci wej - dą
3. świę - ci wej - dą tam.

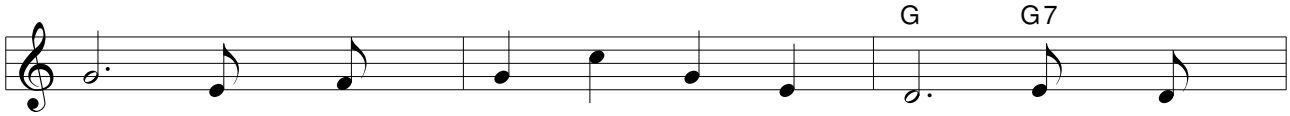

tam, kie - dy świę - ci wej - dą tam. Pa - nie,

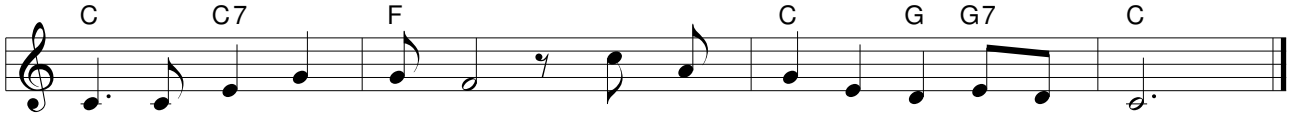

prag - nę być w tej licz - bie, kie - dy świę - ci wej - dą tam.

194 *Dom jaśniejszy niż blask słońca*

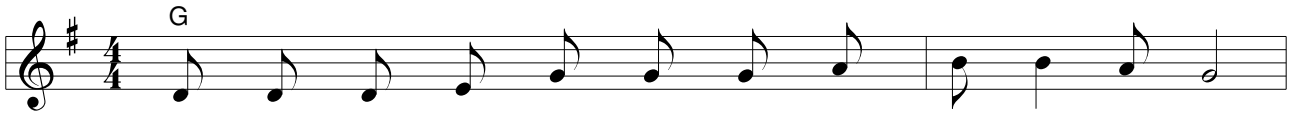

1. Dom jaś - niej - szy niż blask sło - ca już cze - ka mnie.
2. Ży - cie wiecz - ne Bóg zgo - to - wał już cze - ka mnie.
3. Szczę - ście wiecz - ne Bóg zgo - to - wał już cze - ka mnie.

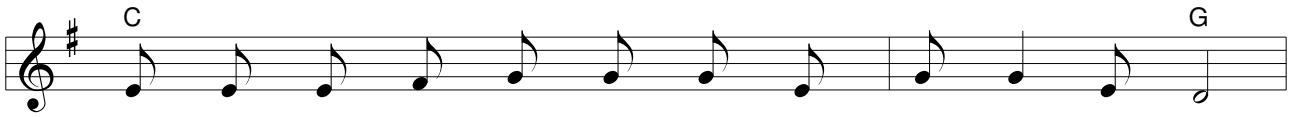

1. Dom jaś - niej - szy niż blask sło - ca już cze - ka mnie.
2. Ży - cie wiecz - ne Bóg zgo - to - wał już cze - ka mnie.
3. Szczę - ście wiecz - ne Bóg zgo - to - wał już cze - ka mnie.

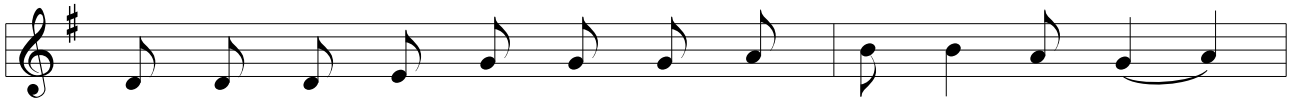

1. Dom jaś - niej - szy niż blask sło - ca już cze - ka mnie,
2. Ży - cie wiecz - ne Bóg zgo - to - wał już cze - ka mnie,
3. Szczę - ście wiecz - ne Bóg zgo - to - wał już cze - ka mnie,

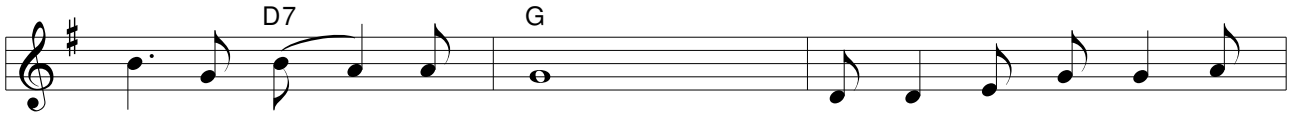

1. wśród nie - bia - skich bram.
2. wśród nie - bia - skich bram. Je - zu, mój Zbaw - co, pa -
3. wśród nie - bia - skich bram.

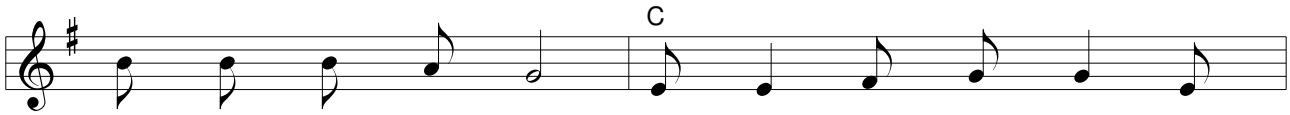

mię - taj o mnie sam. Je - zu, mój Zbaw - co, pa -

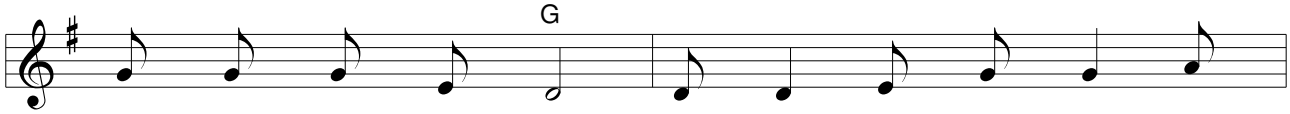

mię - taj o mnie sam. Je - zu, mój Zbaw - co, pa -

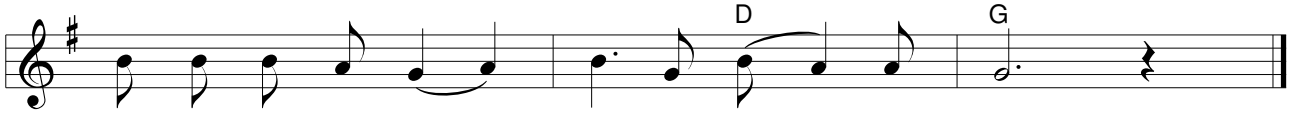

mię - taj o mnie sam, wśród nie - bia - skich bram.

195 *Do wieczerzy chodź*

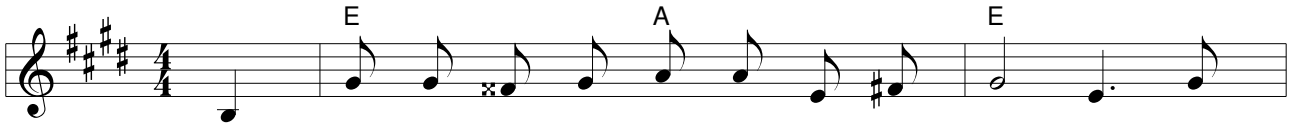

1. Przed la - ty, kie - dy by - łem dziec - kiem ma - łym, ba -
2. Już bra - cie, sios - tro po - rzuć swe sta - ra - nie, bo

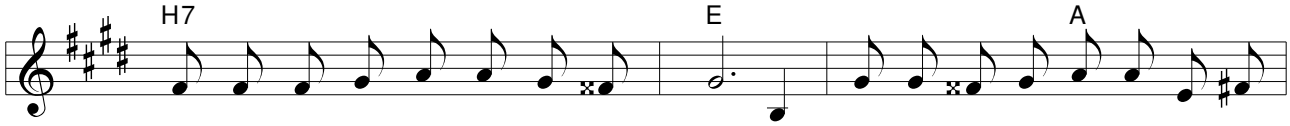

1. wi - łem się, aż noc - ny za - padł zmierzch. A po - tem sta - rą dro - gą po - wra -
2. wkrót - ce przyj - dzie ten wspa - nia - ły dzie . Gdy Bóg nas wez-wie do wie - cze - rzy

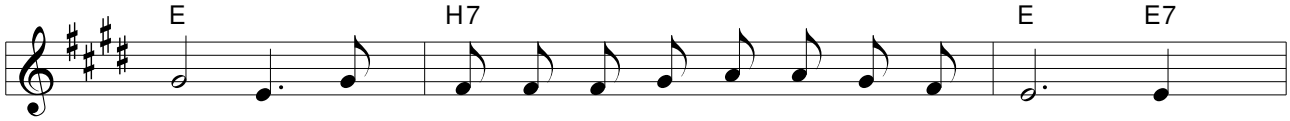

1. ca - łem słysząc ma - tkę, gdy wo - ła - ła do mnie tak: Już
2. w nie - bie, tam z dzie-ćmi Je - go bę - dziesz cie - szyć się.

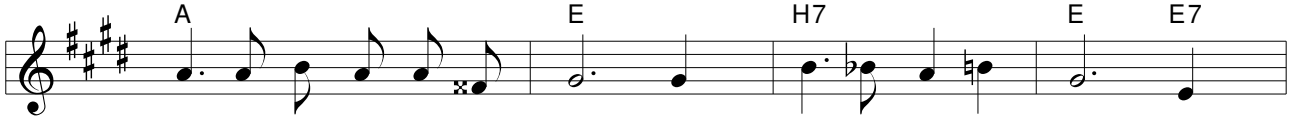

chodź, już do wie - cze - rzy chodź, już sło - ce zesz - ło z pól. Już

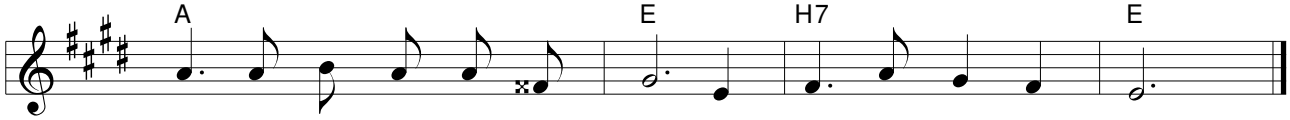

chodź, już do wie - cze - rzy chodź, bo i - dzie ciem - na noc.

196 *Przy drodze siedział niewidomy*

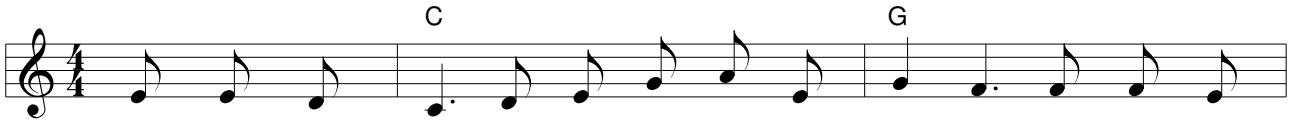

1. Przy dro - dze sie - dział nie - wi - do - my że - brak, na ca - łe
2. Złe du - chy bied - ną du - szą za - wła - dnę - ły, wśród gro - bów
3. U - bo - dzy, śle - pi, głu - si, trę - do - wa - ci, sie - ro - ty,
4. Tak sa - mo dziś zmę - cze - ni, bied - ni lu - dzie na pró - żno

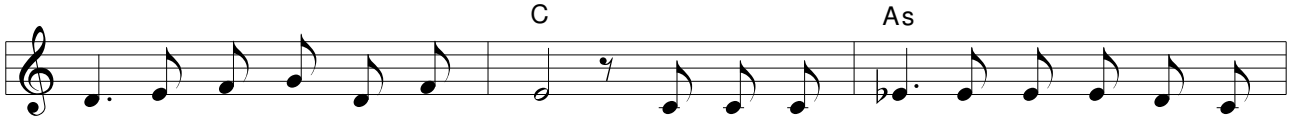

1. ży - cie po - grą - żo - ny w mrok. Dy - go - cąc z zim - na, ścis - kał swe łach -
2. bie - dak ten mie - szka - nie ma. Ka - le - czy się, zwią - za - ny rwie ła -
3. wdo - wy to - ną w gorzkich łzach. Nie - szczę - ścia wkrąg szu - ka - ją no - wych
4. zwal - czyć chcą na - mię - tność, grzech. Sza - mo - cąc się wciąż, grzę - zną jesz - cze

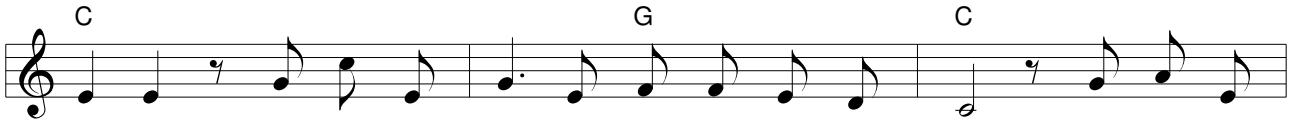

1. ma - ny, lecz przy - szedł Pan i wró - cił je - mu wzrok.
2. cu - chy, lecz przy - szedł Pan, u - wol - nił z mo - cy zła.
3. o - fiar, lecz przy - szedł Pan i pierzchnął wszel - ki strach.
4. głę - biej, lecz przy - szedł Pan i zmie - nił ży - cia bieg.

Zba - wi - ciel

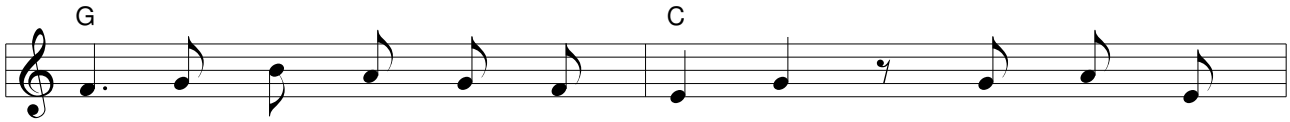

Pan sza - ta - ską si - łę zła - mie, w Kró - les - twie

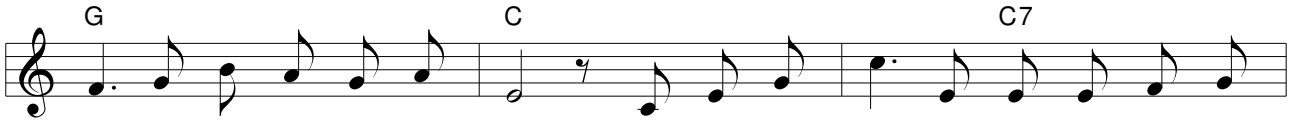

swym o - be - trze każ - dą łzę. U - ciek - nie ból, a ży - cie za - brzmi

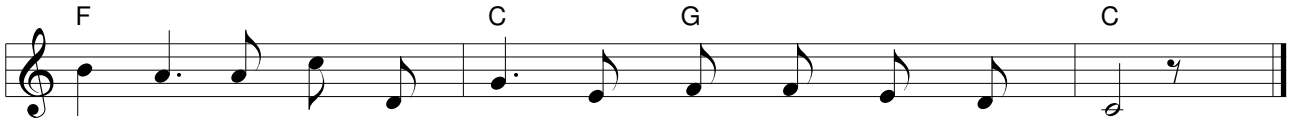

pie - śnią, gdy Chry - stus Pan przy - bę - dzie w ser - ce twe.

197 *Wszystko Ci oddaję Panie mój*

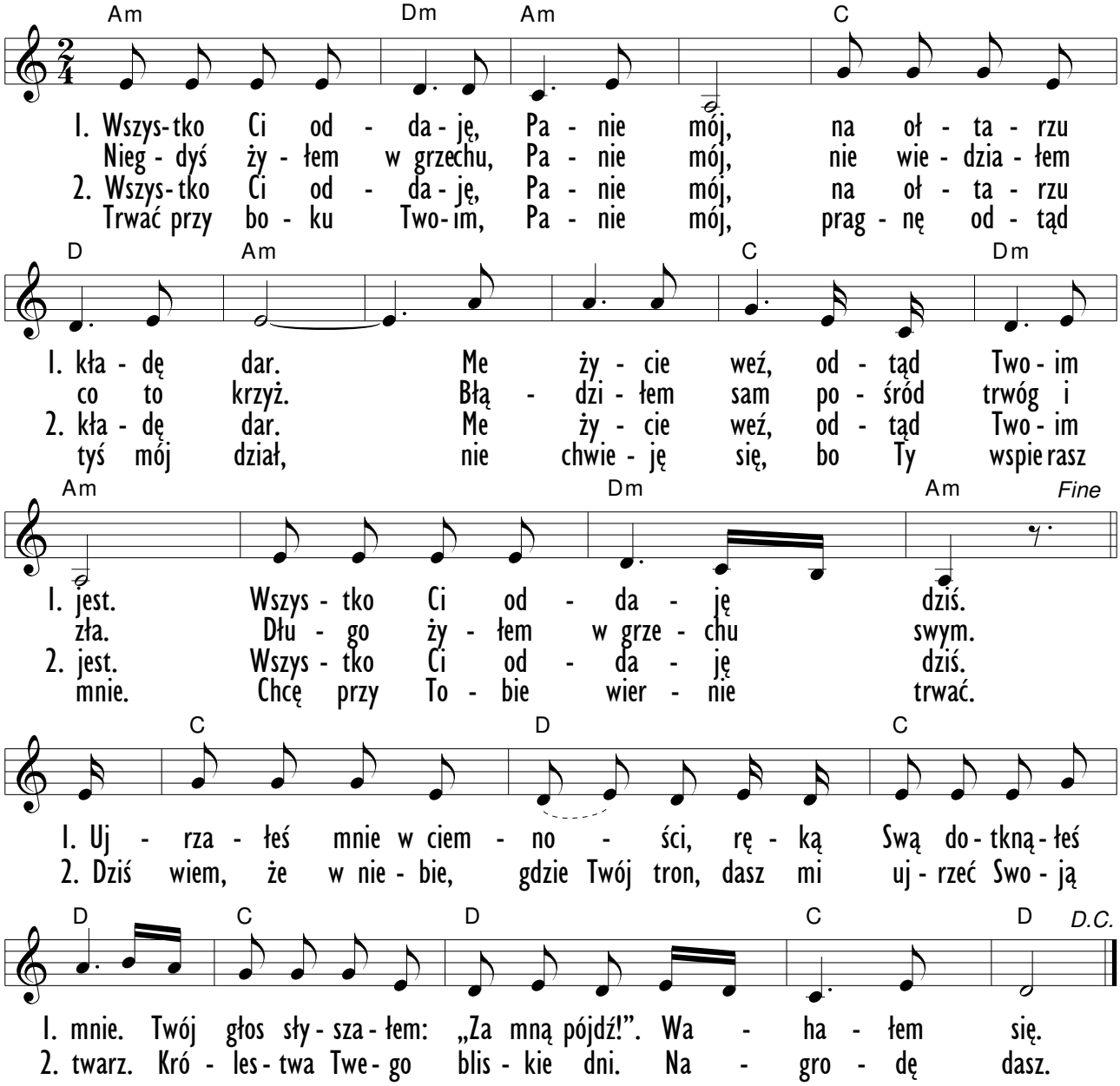

198 *Hen za chmurami*

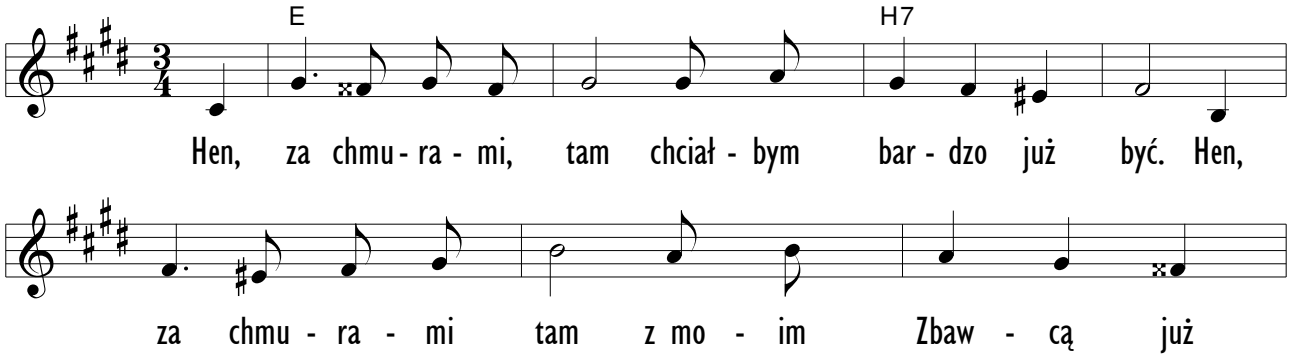

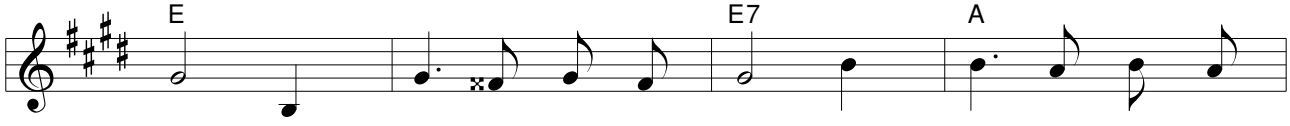

żyć. Wiem, że szy - ku - je On prze - śli - czny dla mnie

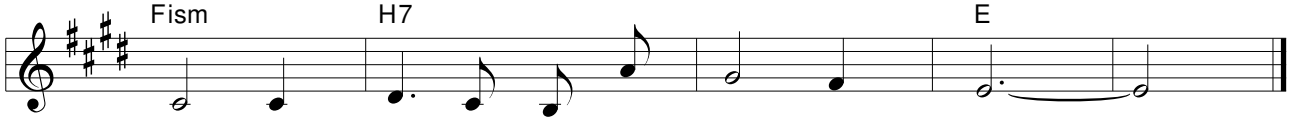

dom. Hen za chmu - ra - mi tam wśród gwiazd.

199 *Jestem pielgrzymem*

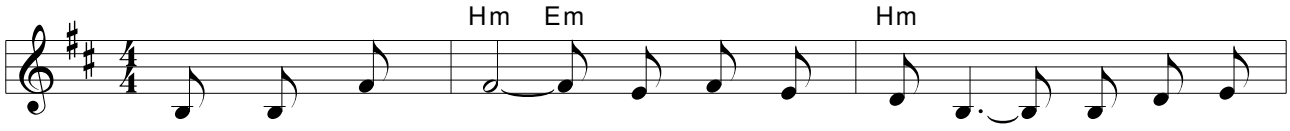

1. Je - stem piel - grzy - mem, któ - ry i - dzie dro - gą cier -
2. O - trzy - mać chcę ko - ro - nę chwa - ły, kie - dy o -

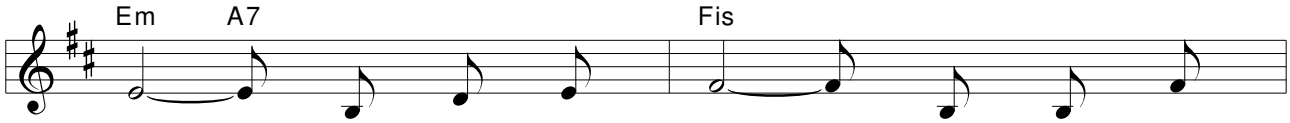

1. ni - stą po - przez świat. Do - trzeć chcę
2. sią - gnę no - wy ląd. Pra - gnę się

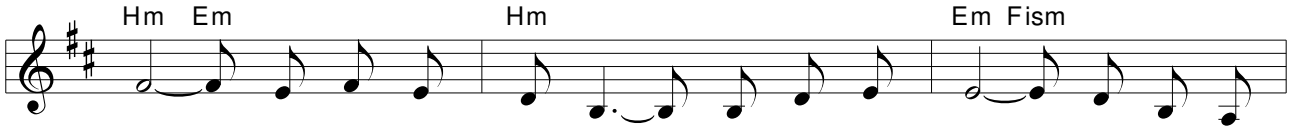

1. tam, gdzie nie ma śmier - ci, to ce - lem mym od wie - lu
2. cie - szyć ży - ciem wiecz-nym, gdy Je - zus mnie za - bie - rze

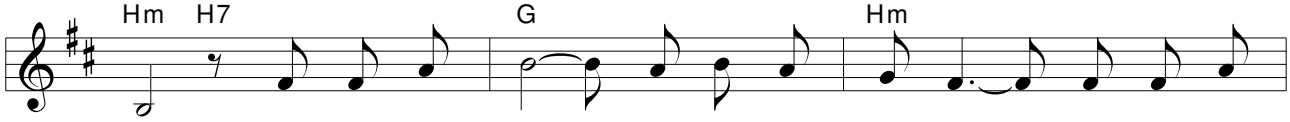

1. lat.
2. stąd.

Zo - ba - czyć chcę tam me - go Zbaw - cę, kie - dy wę -

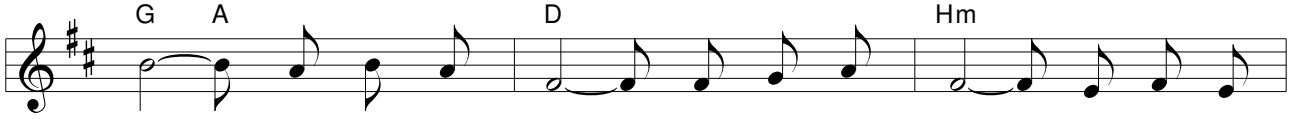

drów - ki przyj - dzie kres. Za - miesz - kać w zie - mi o - bie -

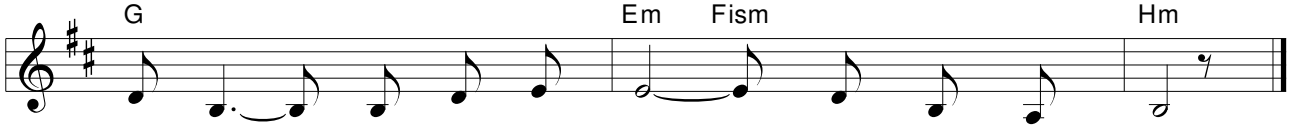

ca - nej, w któ - rej nie bę - dzie ni - gdy łez.

200 *Jeruzalem*

Obj. 21

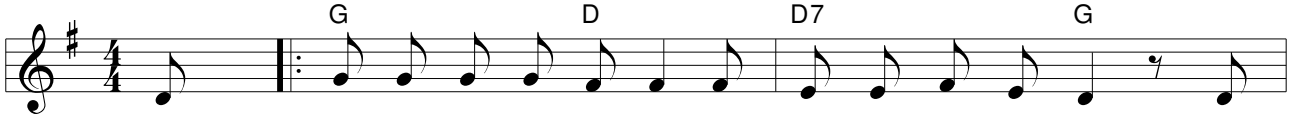

Raz w no - cy mi się przy - śnił je - ro - zo - lim - ski gród, żem
na - gle sen się zmie - nił, dzie - cin - ny u - milkł śpiew, ra -

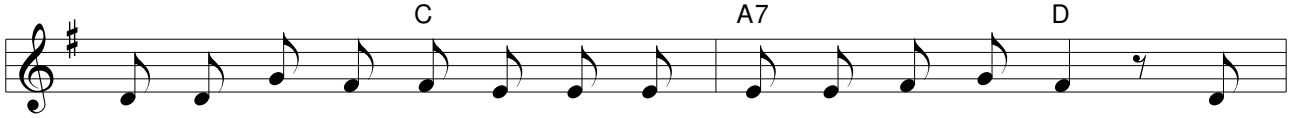

w Je - ru - za - lem sta - rym był, tam u świą - ty - ni wrót. Sły -
dos - ny na - gle przy - cichł tłum, zmar - twia - ły liś - cie drzew. Przy -

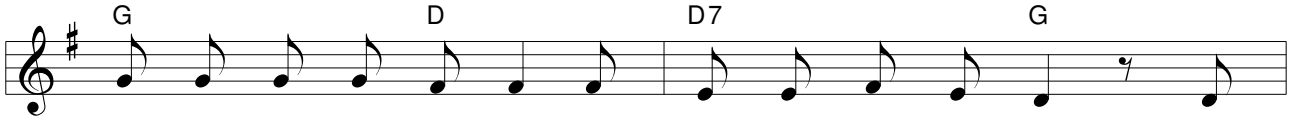

sza - łem śpie - wy dzie - ci, a w od - po - wie - dzi im, zda -
ćmi - ło sło - ca blas - ki, pa - mię - tny był to dzie , gdy

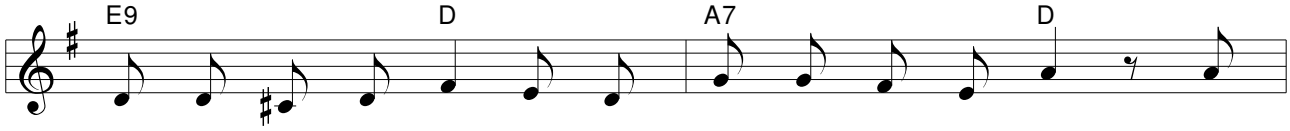

wa - ło się, że z nie - ba a - niel - ski dźwię - czał hymn. Zda -
na sa - mot - ne wzgórze padł po - sę - pny krzy - ża cie . Gdy

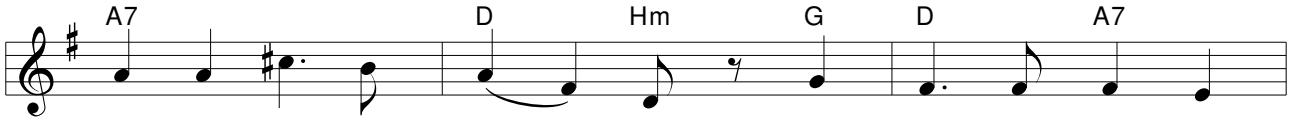

wa - ło się, że z nie - ba a - niel - ski dźwię - czał
na sa - mot - ne wzgó - rze padł po - sę - pny krzy - ża

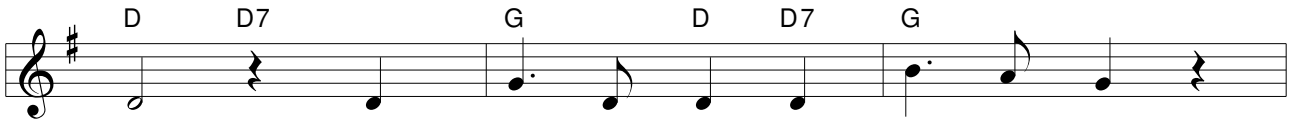

hymn. Je - ru - za - lem, Je - ru - za - lem,
cie .

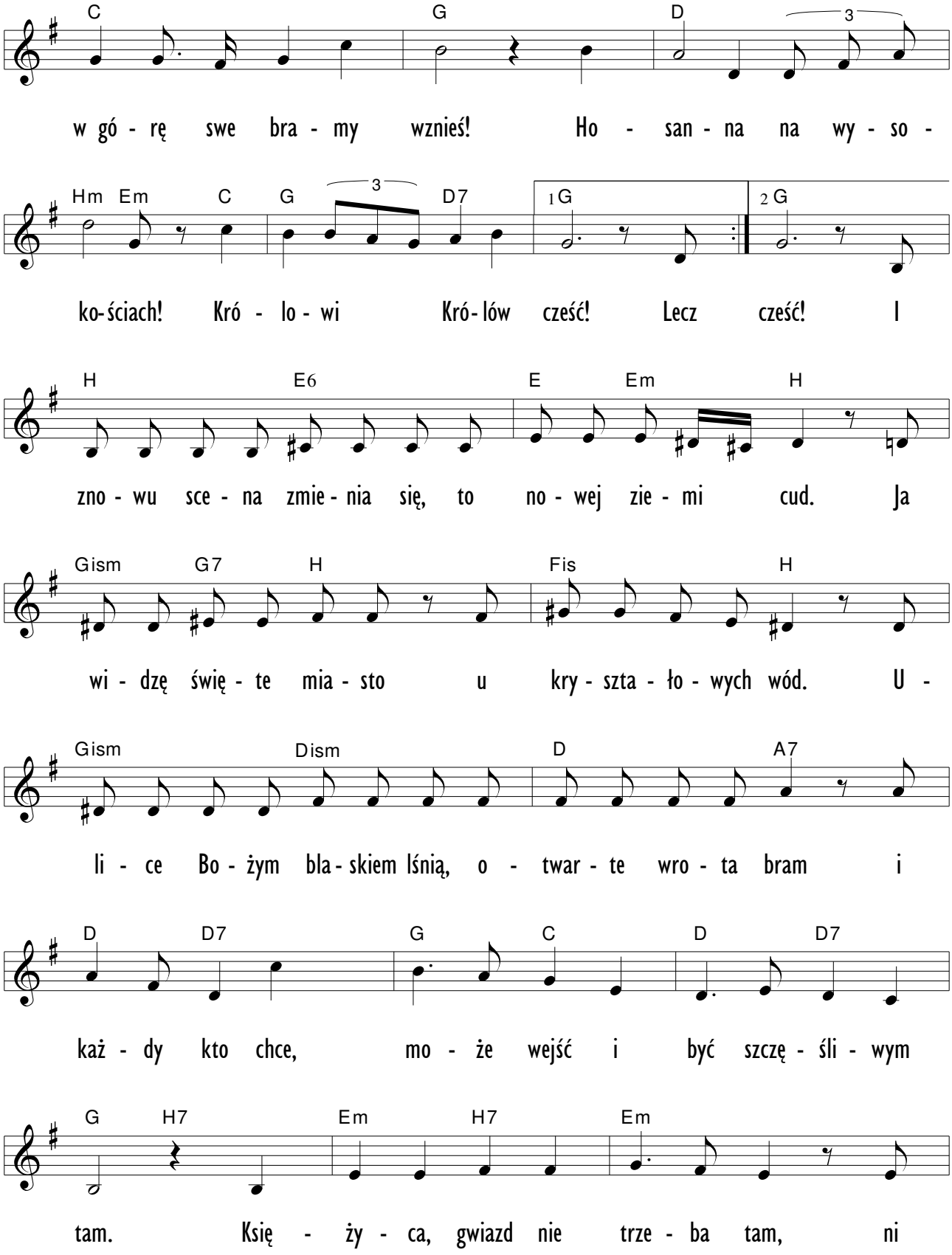
C G D
w gó - rę swe bra - my wznieś! Ho - san - na na wy - so -
Hm Em C G D7 1G 2G
ko-ściach! Kró - lo - wi Kró-lów cześć! Lecz cześć! I
H E6 E Em H
zno - wu sce - na zmie - nia się, to no - wej zie - mi cud. Ja
Gism G7 H Fis H
wi - dzę świę - te mia - sto u kry - szta - ło - wych wód. U -
Gism Dism D A7
li - ce Bo - żym bla - skiem lśnią, o - twar - te wro - ta bram i
D D7 G C D D7
każ - dy kto chce, mo - że wejść i być szczę - śli - wym
G H7 Em H7 Em
tam. Księ - ży - ca, gwiazd nie trze - ba tam, ni

C Am G E9

sło - ca ja - snych zórz. To Je - ru - za - lem

D A7 D A7

no - we jest, co nie prze - mi - nie już. To

D A D Hm G D A7

Je - ru - za - lem no - we jest, co nie prze - mi - nie

D D7 G D D7 G

już. Je - ru - za - lem, Je - ru - za - lem

C G D D7

śpie - waj, mi - nę - ła noc! Ho - san - na na wy - so -

Hm Em C G D G D7

ko - ściach! Ho - san - na po wszys - tek czas! Ho -

G D G Hm C G D D7 G

san - na na wy - so - ko - ściach! Ho - san - na po wszy - stek czas!

201 *Uwielbiajcie Pana*

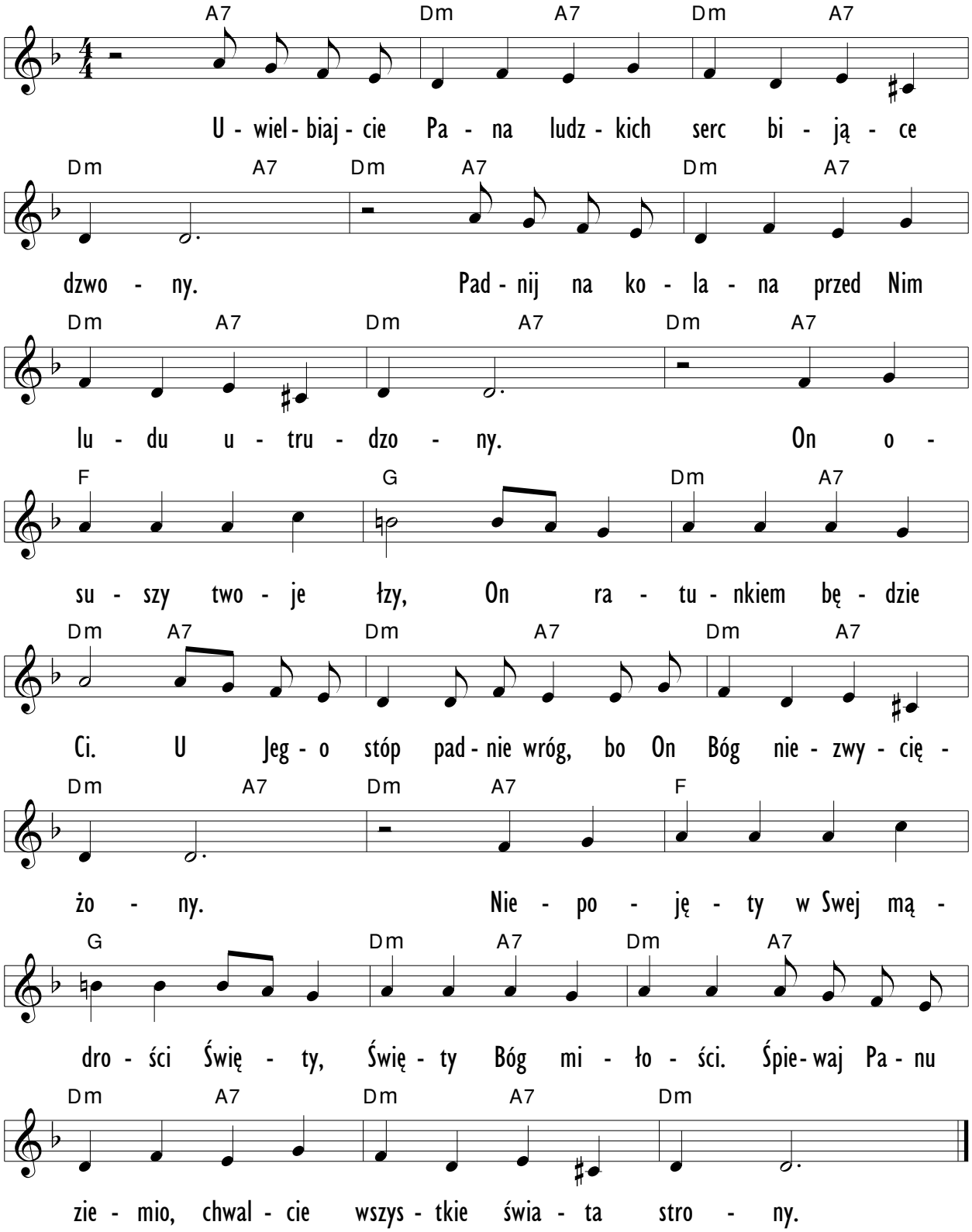

202 *Uwielbia Ciebie Panie*

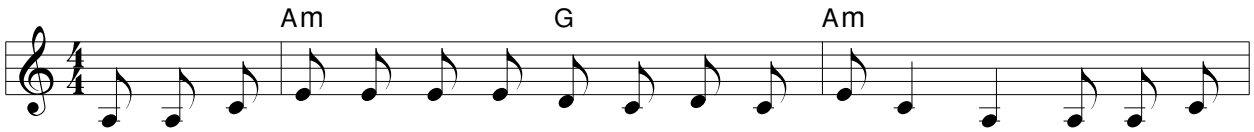

1. U- wiel- bia Cie- bie, Pa- nie zie- mia sza- chow- ni- cą pól, u- wiel- bia
2. Ku Two- jej chwa- le bie- gnie sta- le nie- u- stan- ny czas i no- we
3. Szep- ty su- mie- nia, czas i- stnie- nia, każ- dy no- wy dzie, tęs- kno- ta

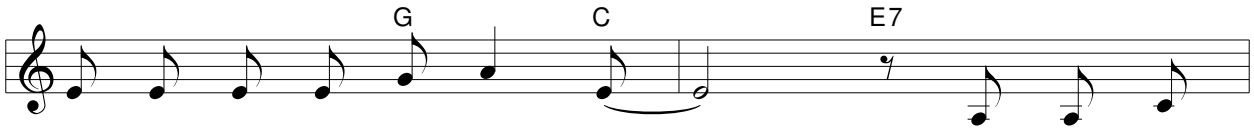

1. Cie- bie, Pa- nie ca- ły świat. Tę- czą ko-
2. ży- cie cią- gle ro- dzi się. I choć stwo-
3. by do- go- nić szczę- ścia bieg. Sło- wa zbyt

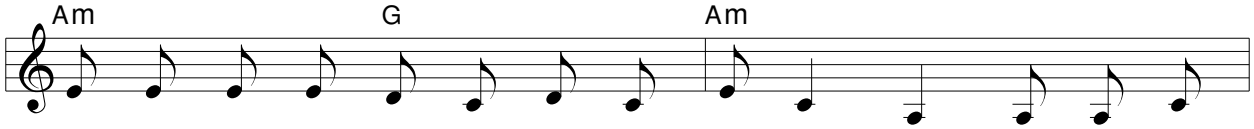

1. lor- ów, szu- mem bo- rów, kra- jo- bra- zem gór, je- sien- nym
2. rzo- ny, nie- zmie- rzo- ny po- zo- sta- je świat, ca- łą po-
3. ma- łe wo- bec ca- łej peł- ni se- rca drże, na wie- ki

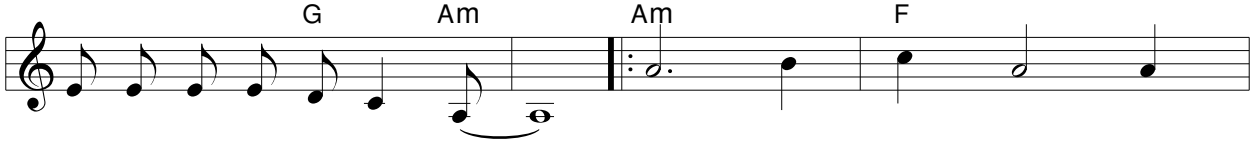

1. list- kiem co na zie- mię spadł.
2. tę- gą sła- wi I- mię Twe. Po- chwa- lo- ny bądź
3. Pa- nie sła- wią I- mię Twe.

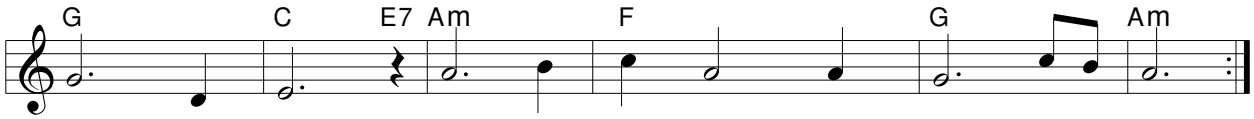

Pa- nie nasz. U- wiel- bio- ny bądź Bo- że nasz.

203 *Pośród Twego ludu Panie*

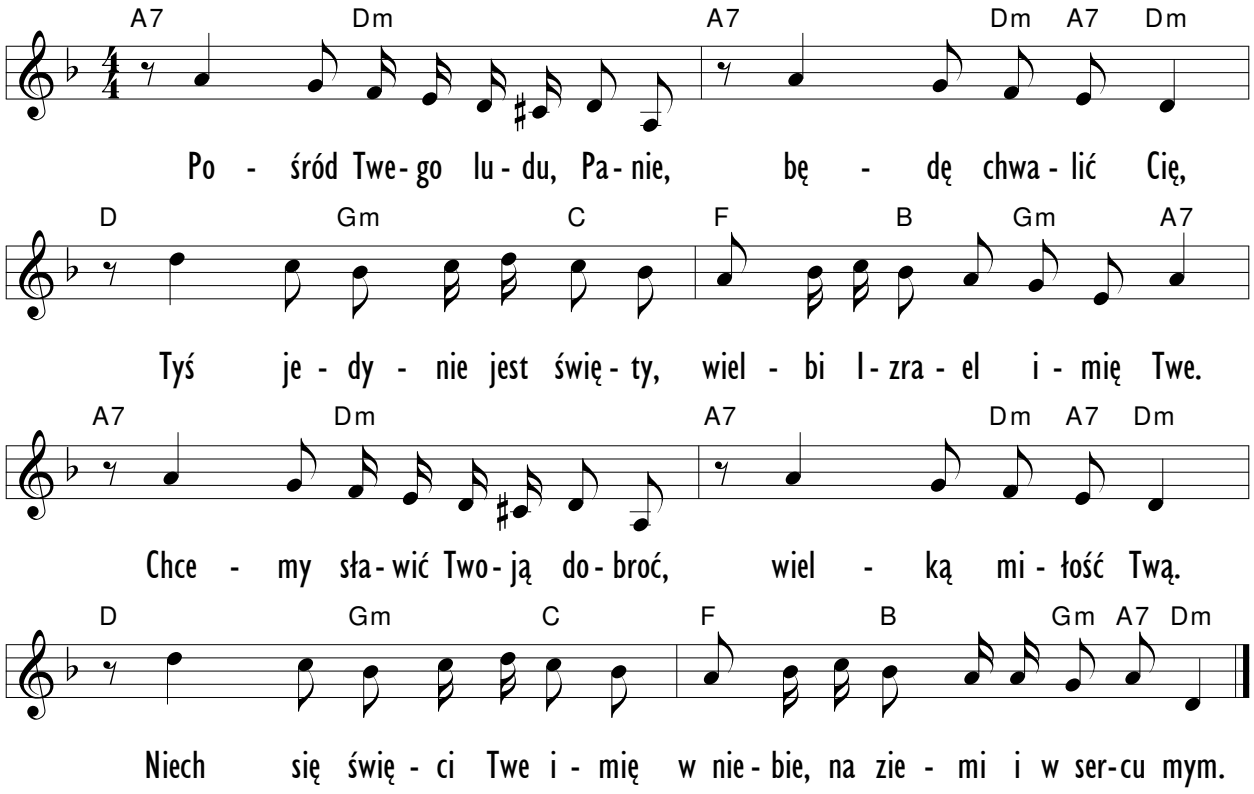

204 *Przeogromna ziemio*

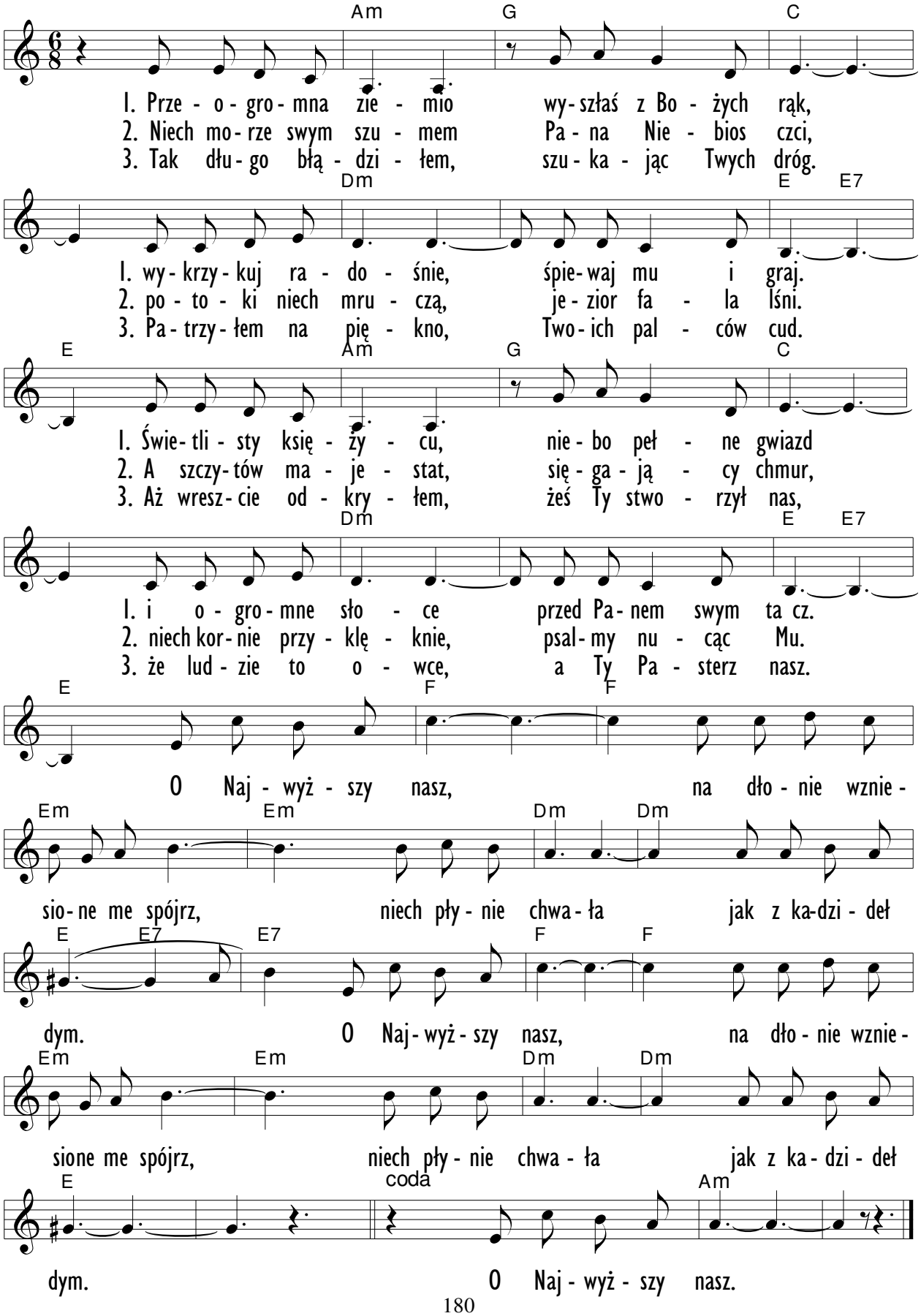

205 *Jozue zdobył wielkie miasto Jerycho*

Dm Dm Gm A7

Jo - zue zdo - był wiel - kie mia - sto Je - ry - cho, Je - ry - cho,

Dm A7 Dm Dm

Je- ry - cho. Jo - zue zdo - był wiel - kie mia - sto Je- ry - cho, gdyż miał

Gm7 A7 Dm A7 Dm

u - fność w Bogu swym. 1. Gdy z lu - dem szedł by
2. On nie - za - chwia - nie

Gm A7 Dm Gm A7

1. zdo - być je, ob - cho - dził wko - ło wciąż, siód-
2. wie - rzył, że Bóg po - moc Swą mu da, o -

Dm Gm A7 Gm7 A7

1. me - go dnia o - bie - cał Pan, że On zbu - rzy Je - ry - cho.
2. ka - że wszy - stkim Swo - ją moc, zbu - rzy mu - ry Je - ry - cha.

Dm A7 Dm Gm A7

1. Więc szedł z od - gło - sem wiel - kich trąb, by
2. Gdy wie - rząc tak ob - cho - dził je, trzy -

Dm Gm A7 Dm

1. gło - sić świa - tu wkrąg, że rze - czą pros - tą
2. nas - ty z rzę - du raz, Bóg speł - nił o - bie -

Gm A7 Gm7 A7 Dm

1. z Bo - giem jest zbu - rzyć na - wet Je - ry - cho.
2. tni - ce Swe, zwa - lił mu - ry Je - ry - cha.

206 *Ziemskim szlakiem*

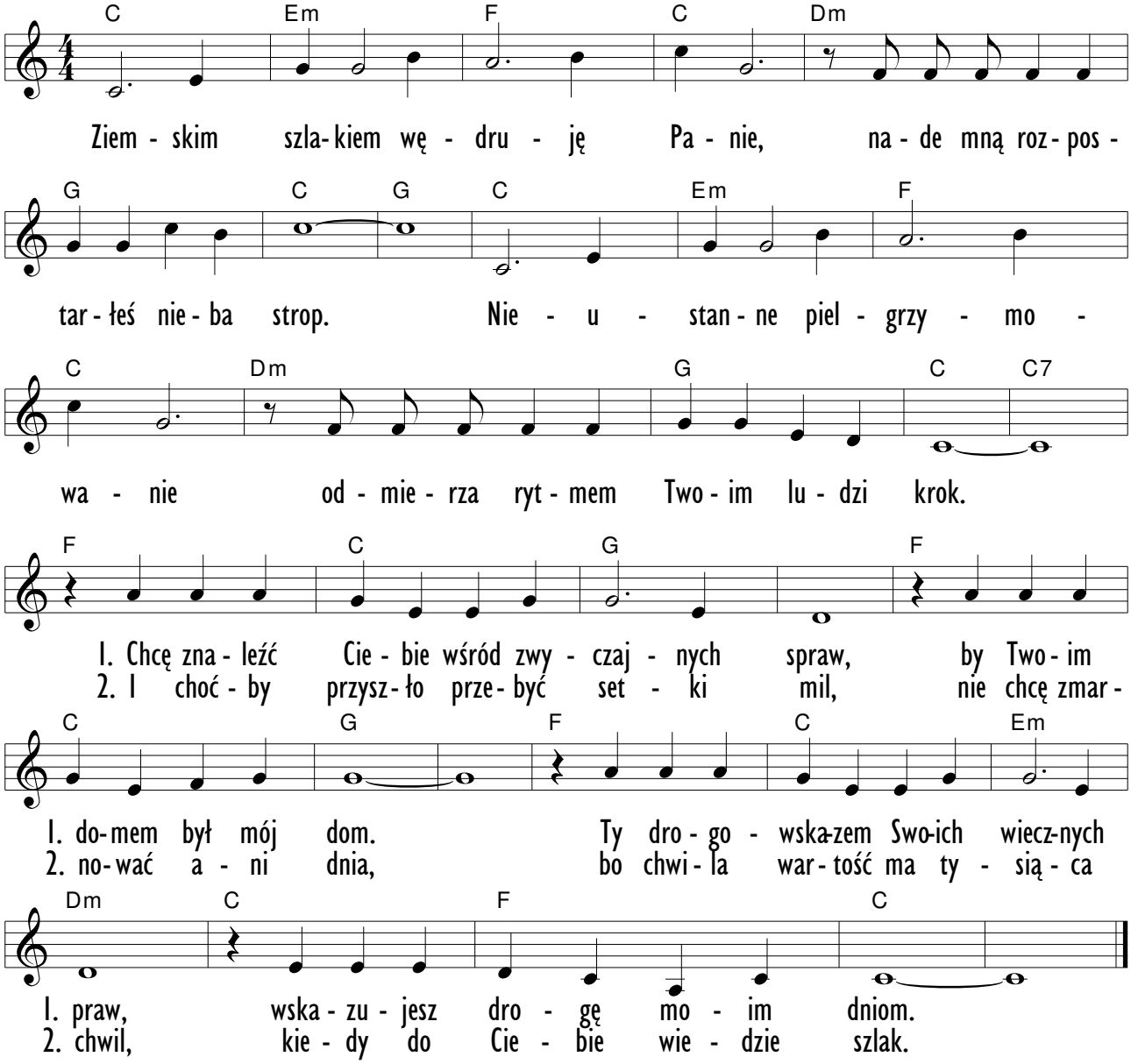

207 *Hosanna*

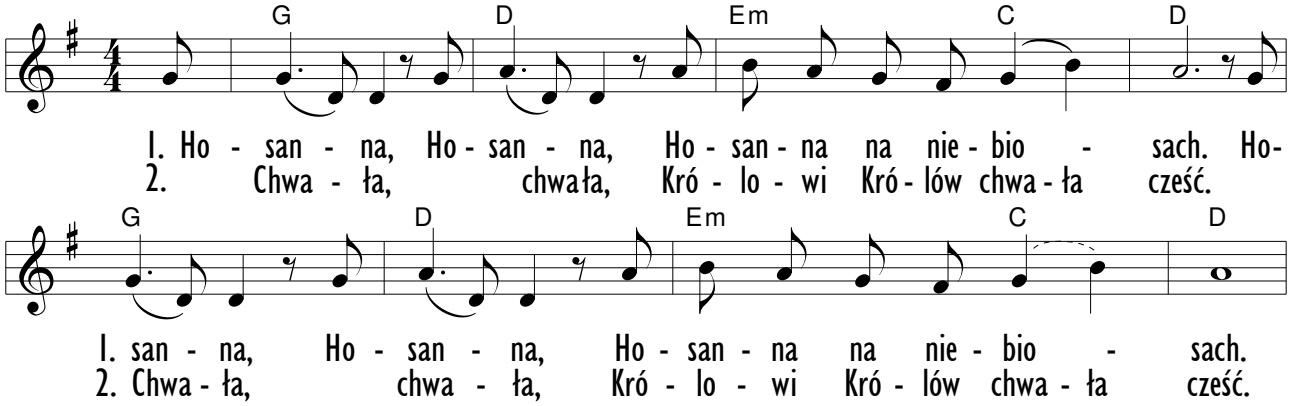

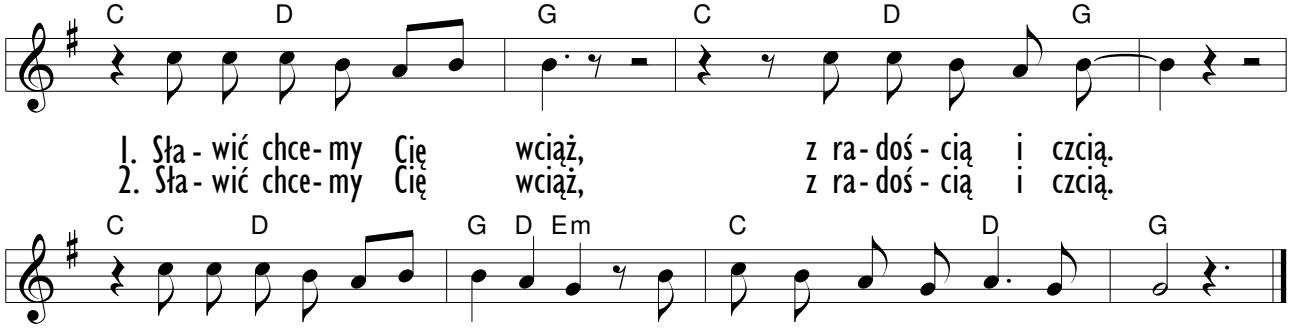

208 Abba, Ojcze

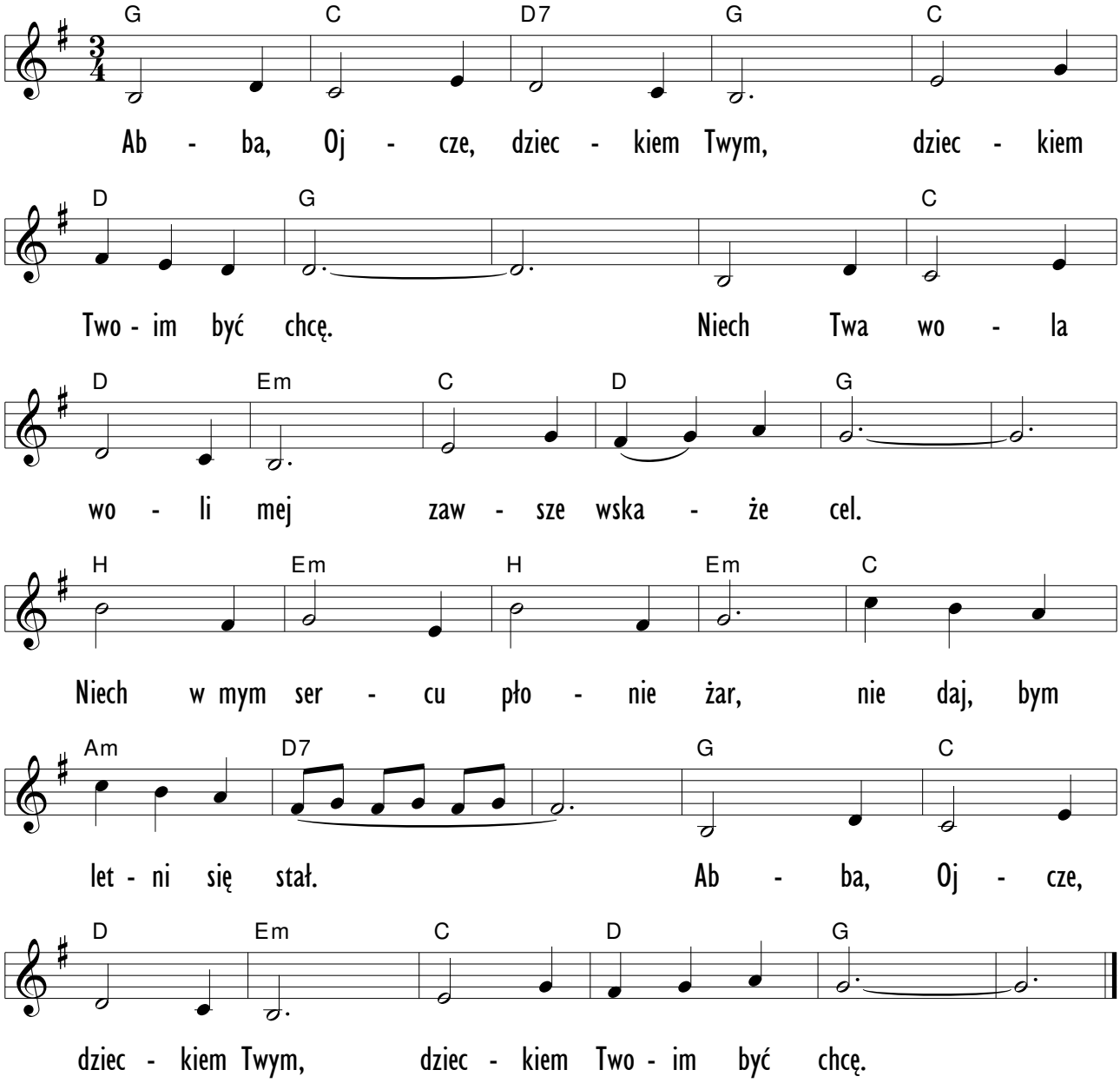

209 *Pory roku*

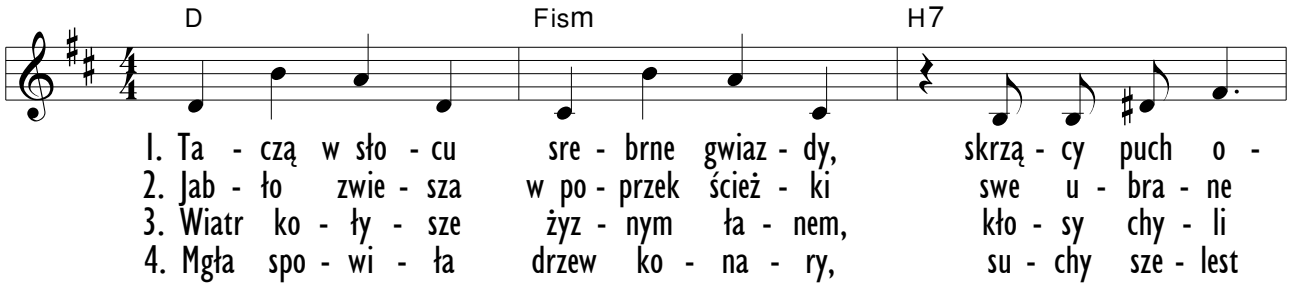

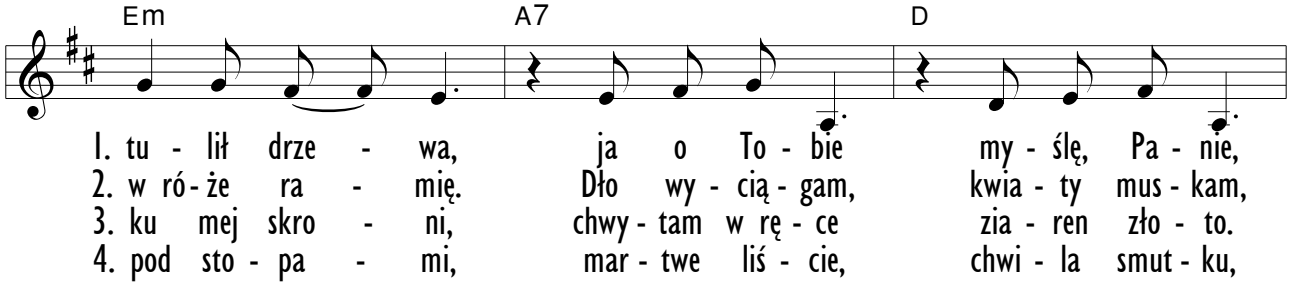

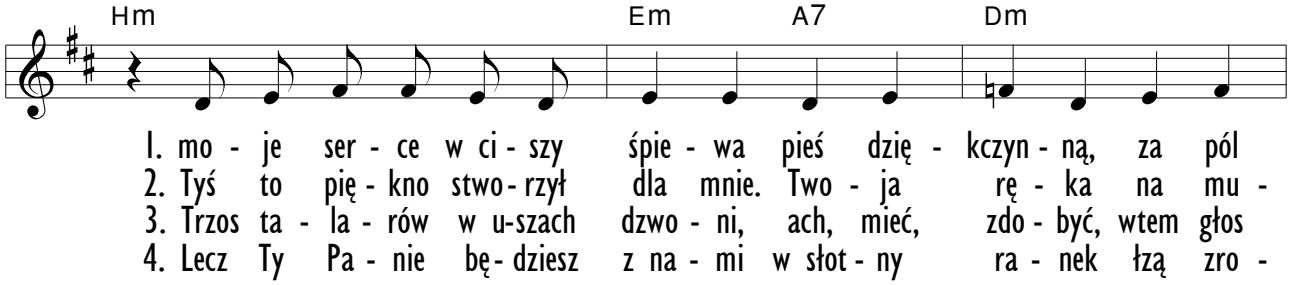

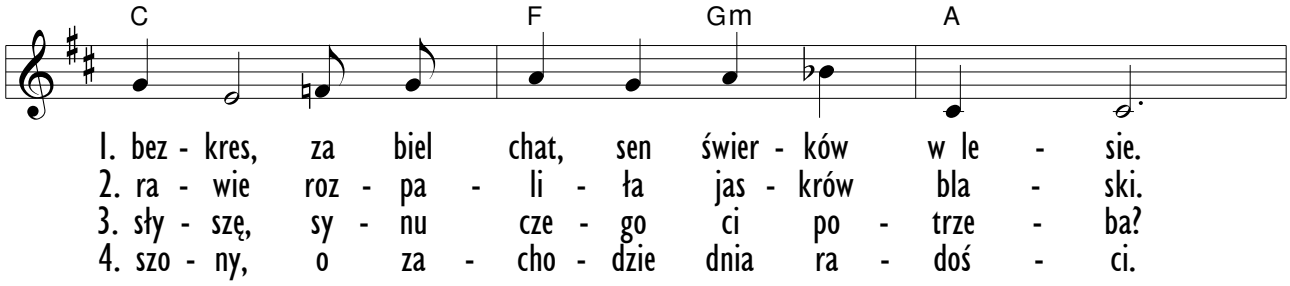

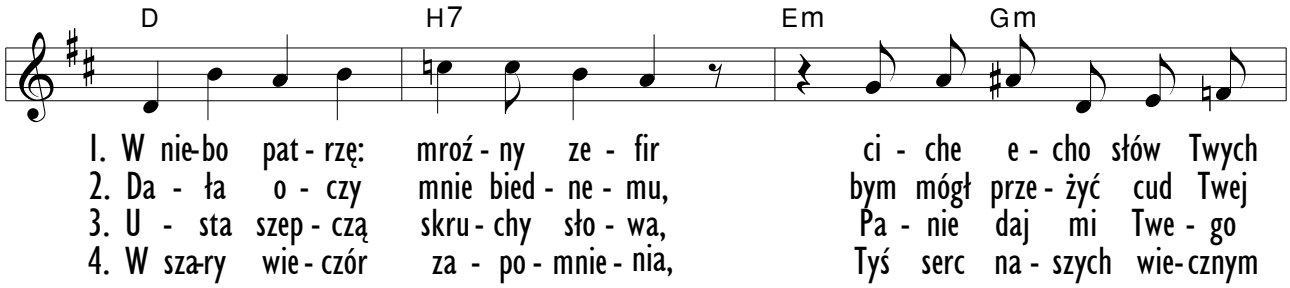

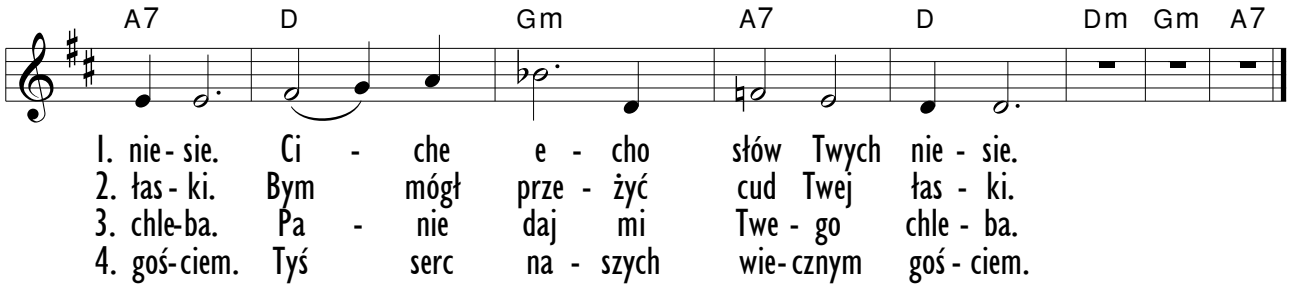

210 *Choćby figi nie zakwitły*

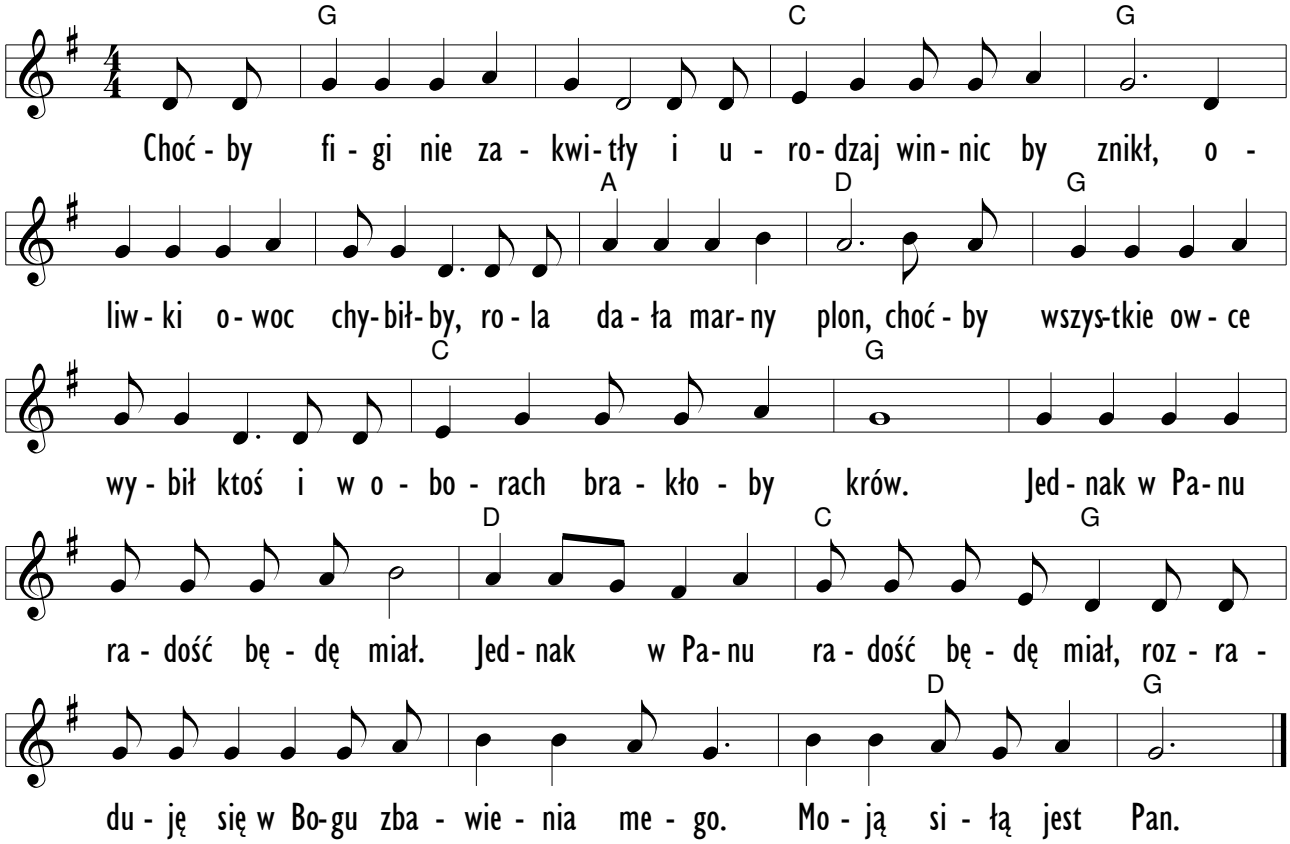

211 *Od świtu aż po zmierzch*

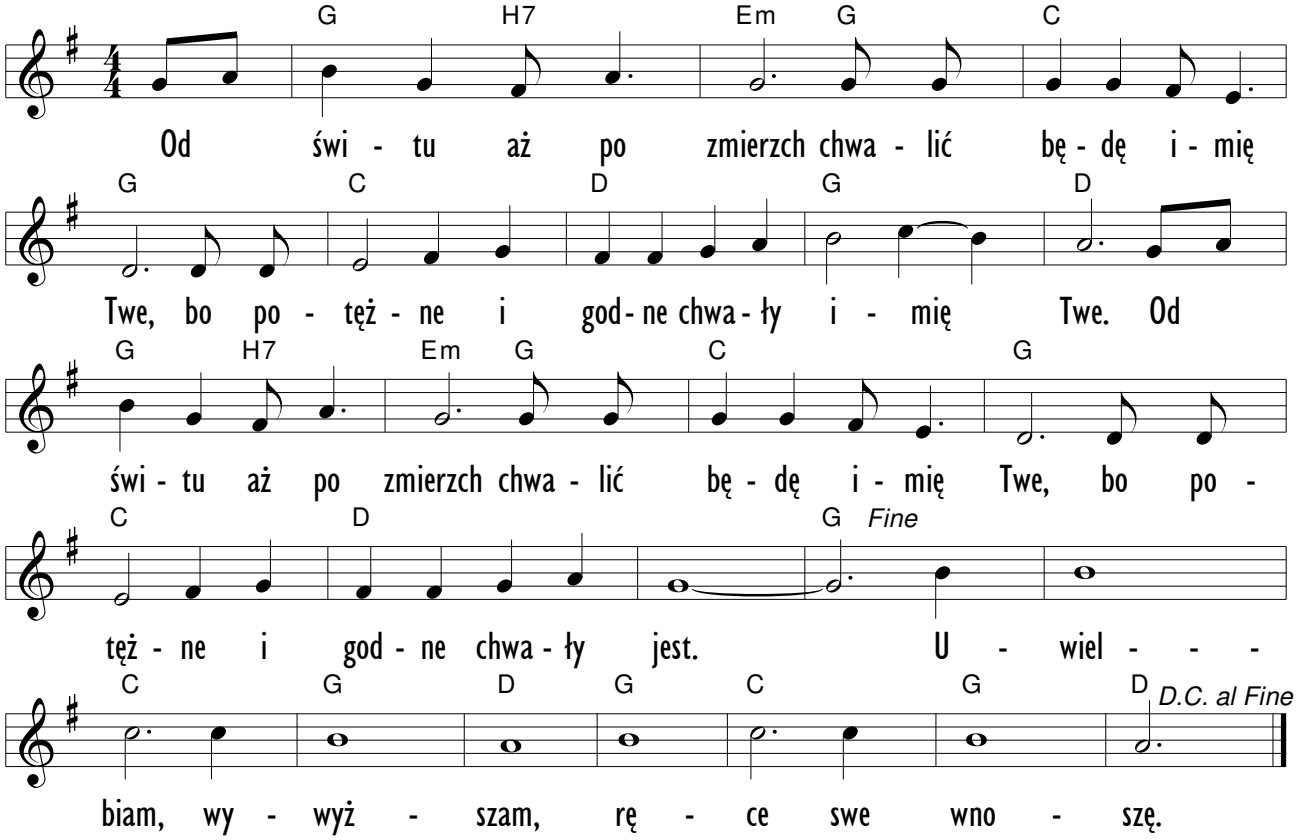

212 *Nie bój się*

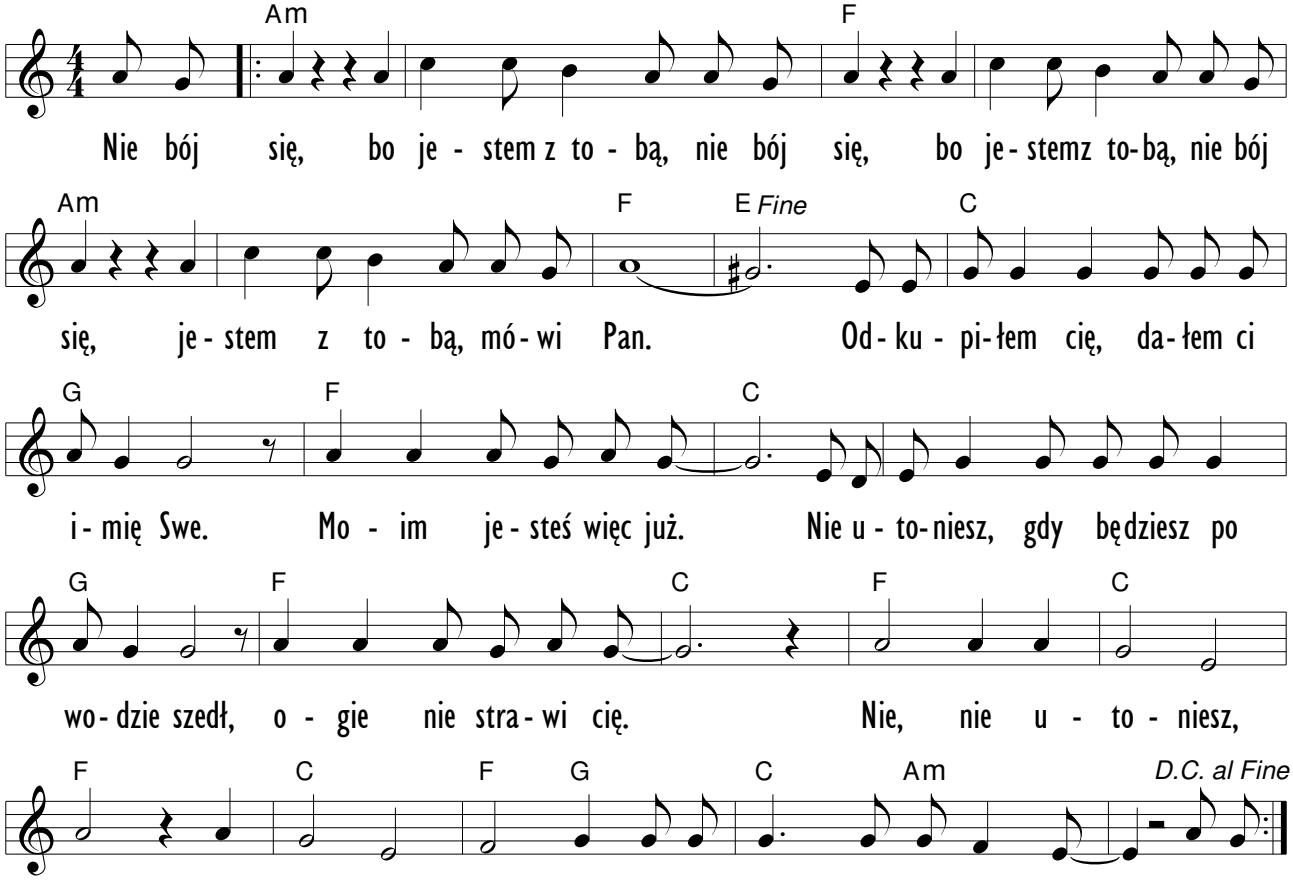

213 *Szczęśliwi ludzie*

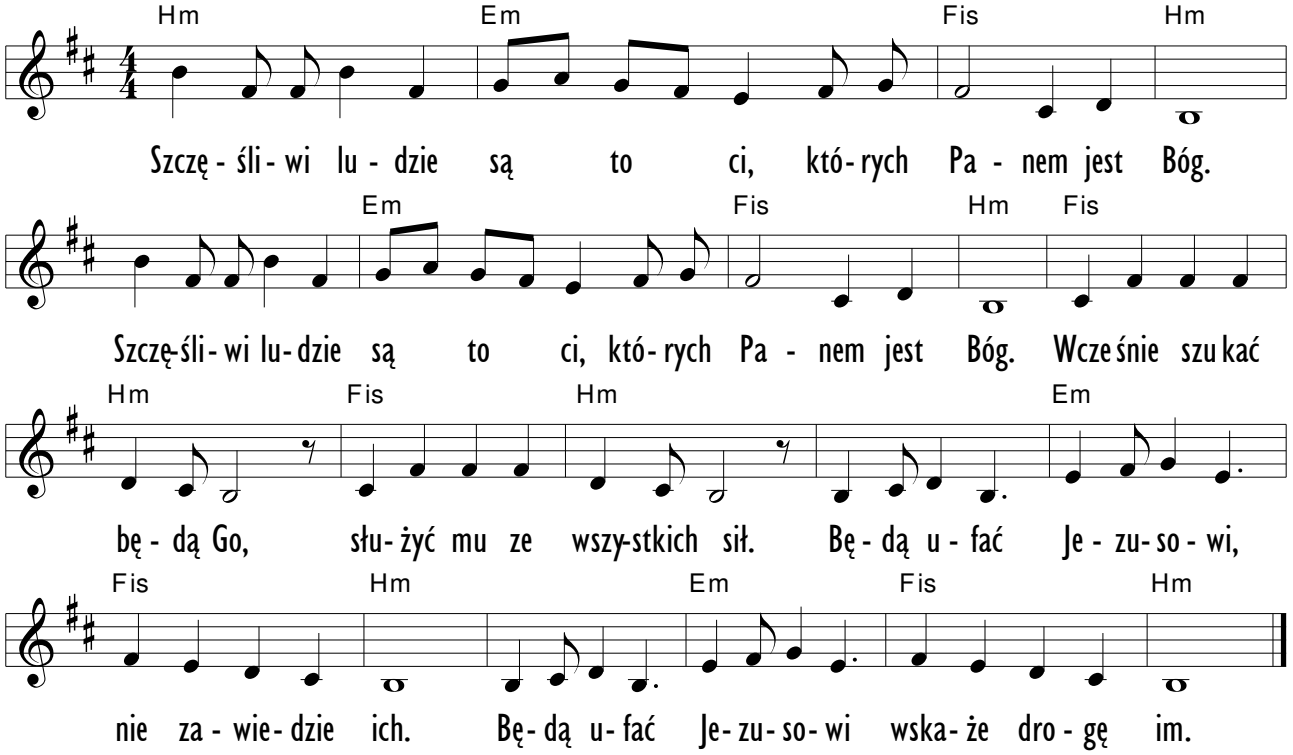

214 *Niech oczy twe*

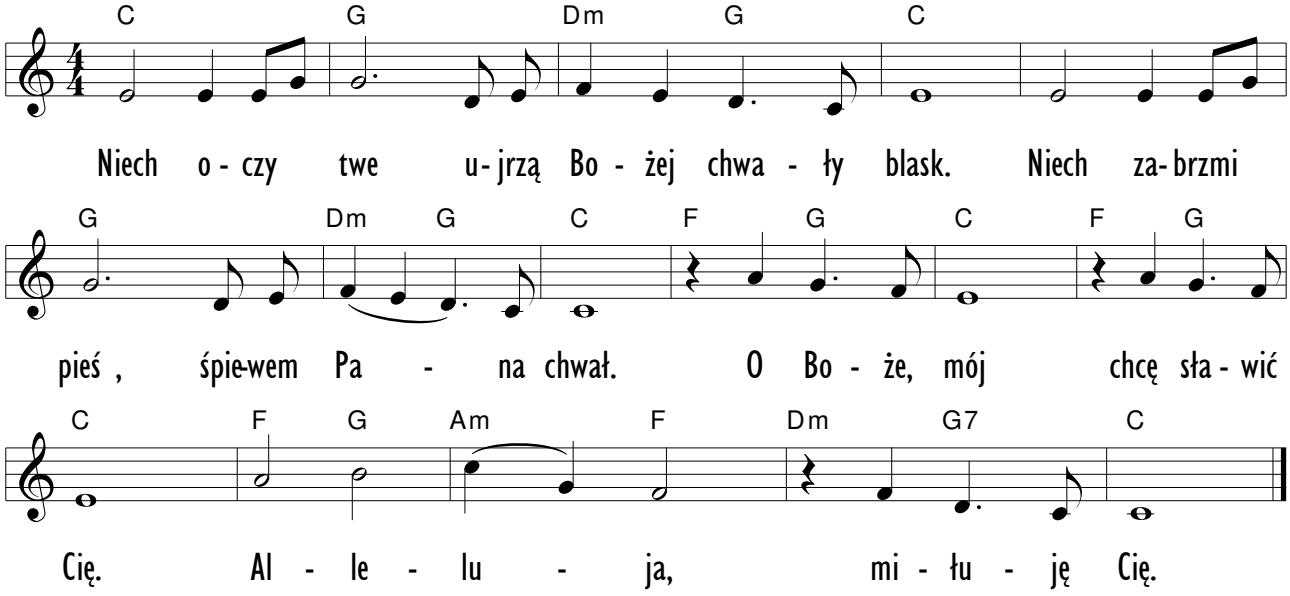

215 *Srebra i złota*

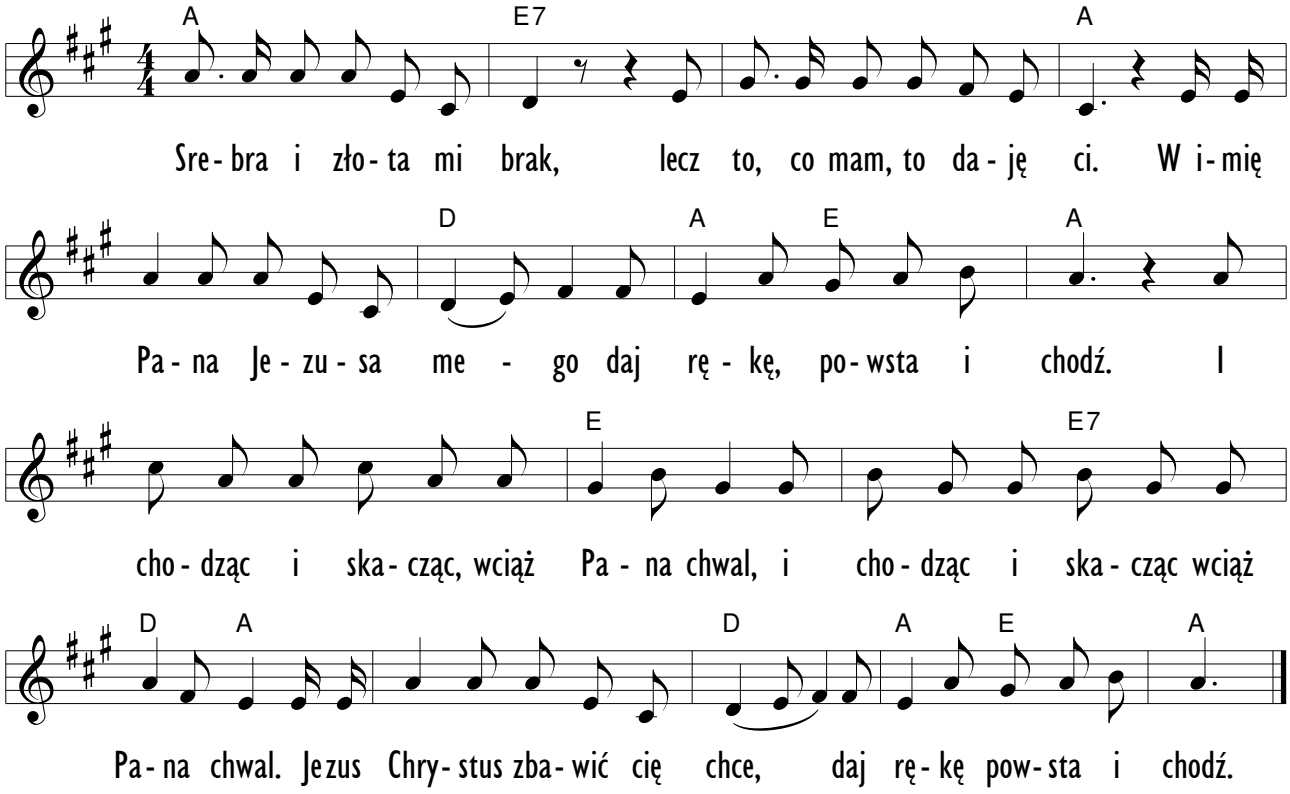

216 *Do krzyża zdążał Boży Syn*

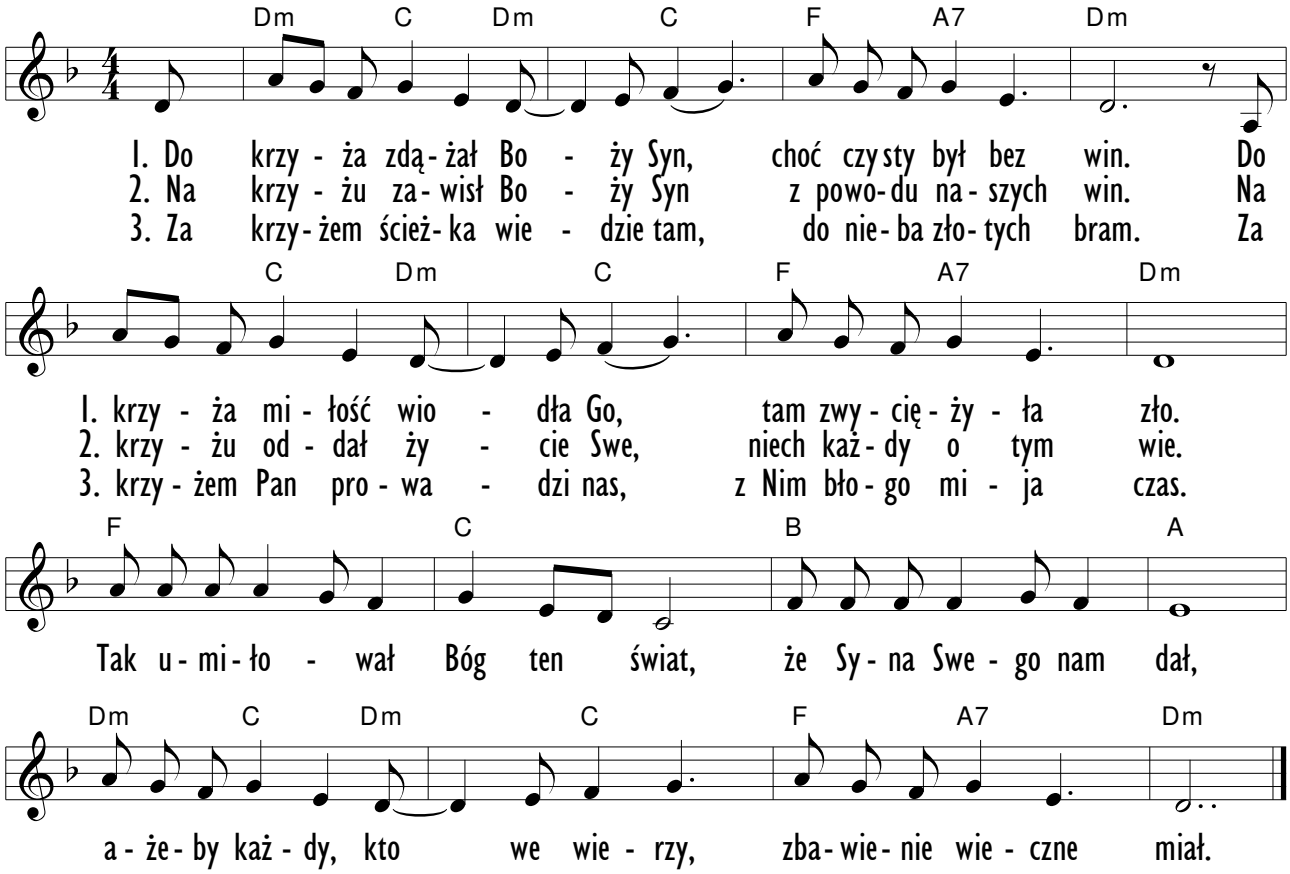

217 *Alleluja*

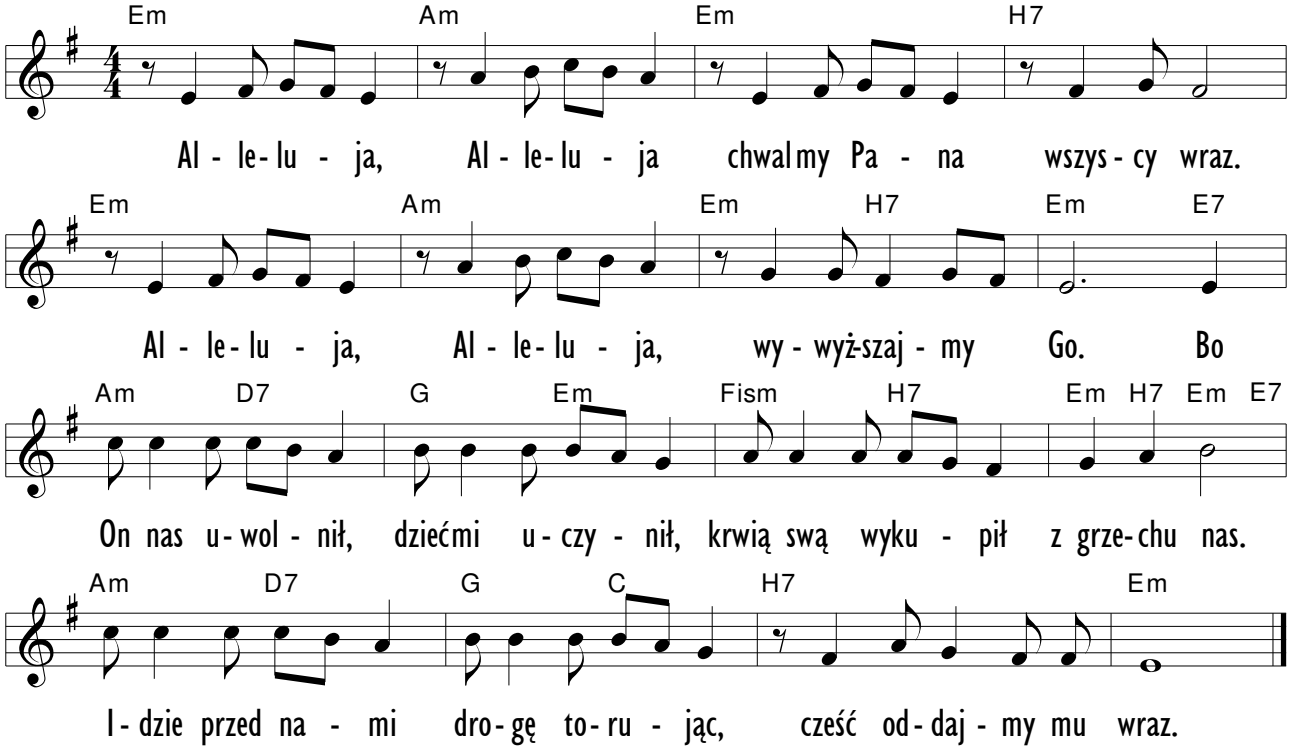

217a Kołysanka

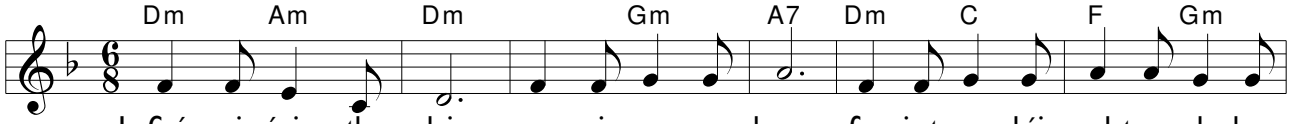

1. Gaś - nie świa - tło dnia u wie - czo - ru bram. Czy jest po - kój pod twym da-chem,
2. Dziś cię skrzyw - dził ktoś, i masz w ser-cu złość. Nim za - pad - nie mrok nad świa tem
3. Kie - dy gro - mów dzwięk, zbu - dzi w to - bie lęk. Po-rzuć wszy-stkie nie - po - ko - je
4. O - to - czy - ła cię, nik - czem-noś - ci sieć. Gdy cię mar - twi ludz - ka ma - łość
5. Zda się w ży - ciu twym, każ - dy dzie jest złym. Po-myśl poś - ród chwil go - ry - czy,
6. Bo - że w zmierz-chu czas, łas - ką o - kryj nas. Gdy przy-cho - dzi noc wśród cieniów,

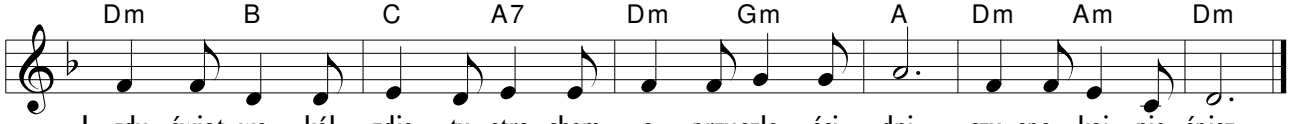

1. gdy świat wo - kół zdję - ty stra - chem o przy szło - ści dni, czy spo - koj - nie śpisz.
2. idź po - jed - naj się z tym bra - tem Słów za - nie chaj złych, i spo - koj - nie śpij.
3. zwróć do nie - ba my - śli - swo - je, i choć bu - rza grzmi, ty spo - koj - nie śpij.
4. spójrz w gwiaździstą do - sko - na - łość, gdzie tron Bo - ży lśni, i spo - koj - nie śpij.
5. że cier - pie - nia Bóg po - li - czy, i na - gro - dzi łzy, więc spo - koj - nie śpij.
6. ty człe - ko - wi zmę - czo - ne - mu ze - ślij do - bre sny. Niech spo - koj - nie śpi.

218 Jeśli na piasku

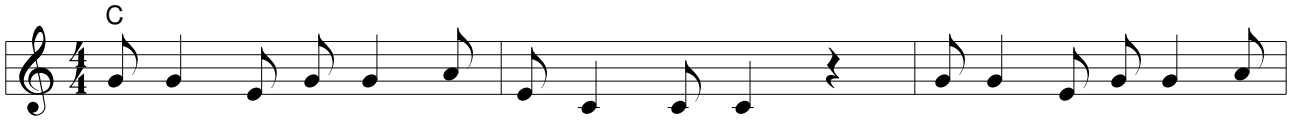

Je - śli na pias - ku zbu - du - jesz swój dom, gdy - by na pias - ku on

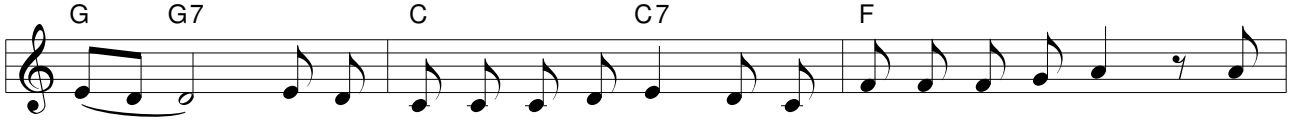

stał, wiedz, że choć - by pię - kny był i pod - wó - jne mu - ry miał, bu -

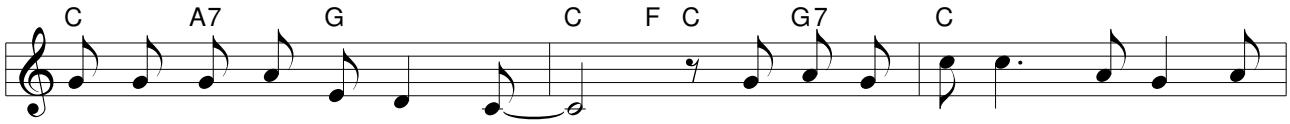

do - wać bę - dziesz jesz-cze raz. Na moc - nej ska - le dom twój ma

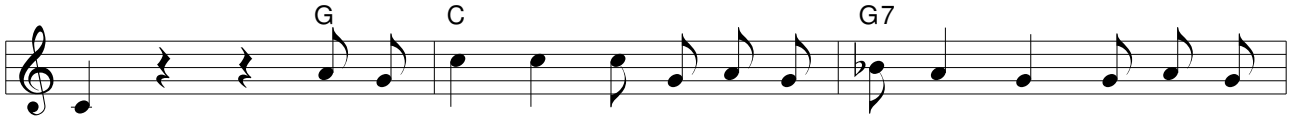

stać i fun - da - ment on so - lid - ny mu - si mieć, bo gdy u -

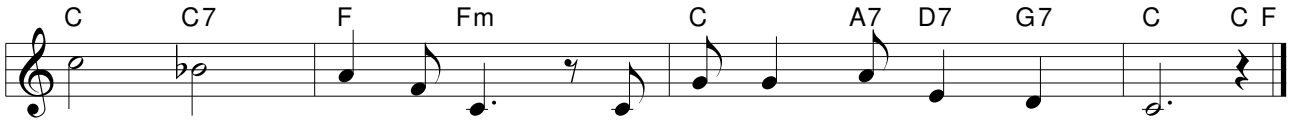

de - rzy wiatr i deszcz, twój dom bę - dzie pew - nie stał.

219 *El Szaddaj*

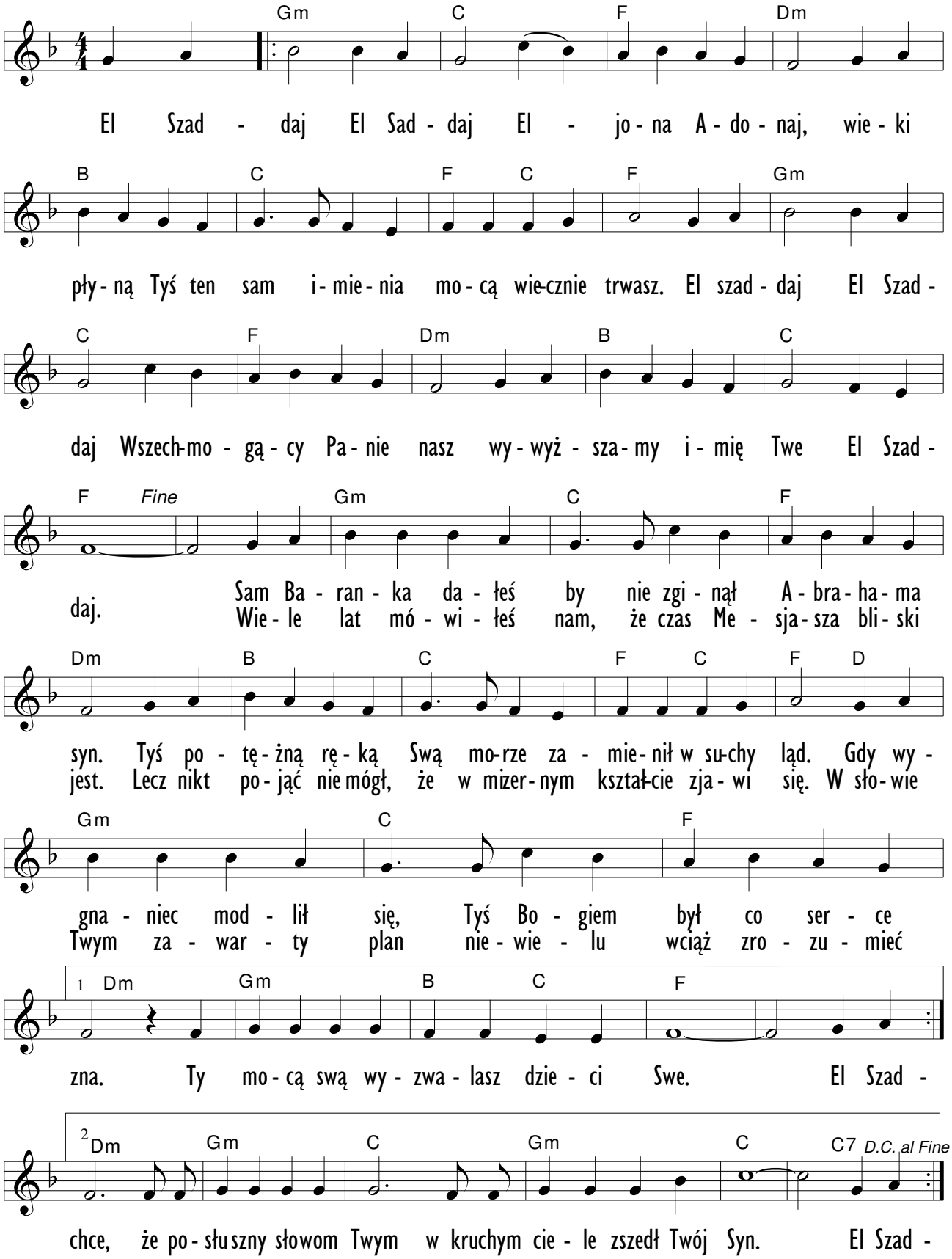

220 *Chrystus jest życiem mym*

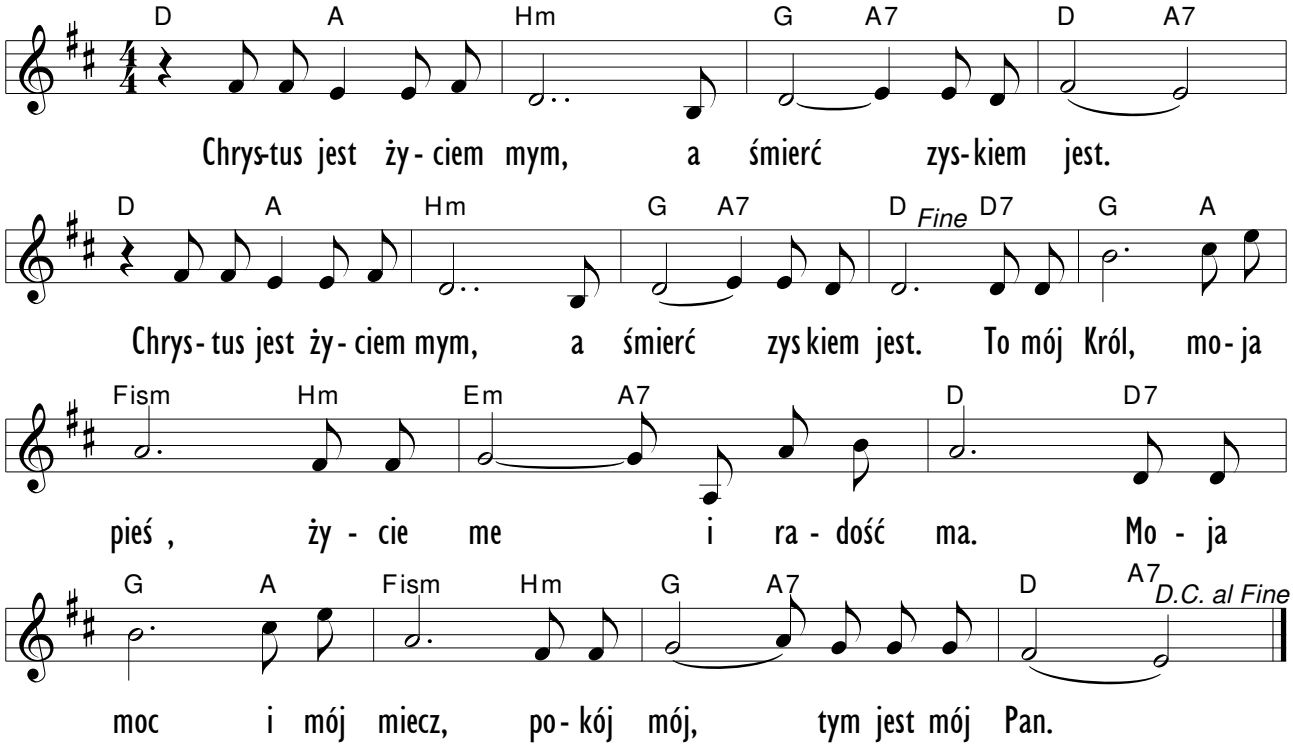

221 *Dzięki Jezu*

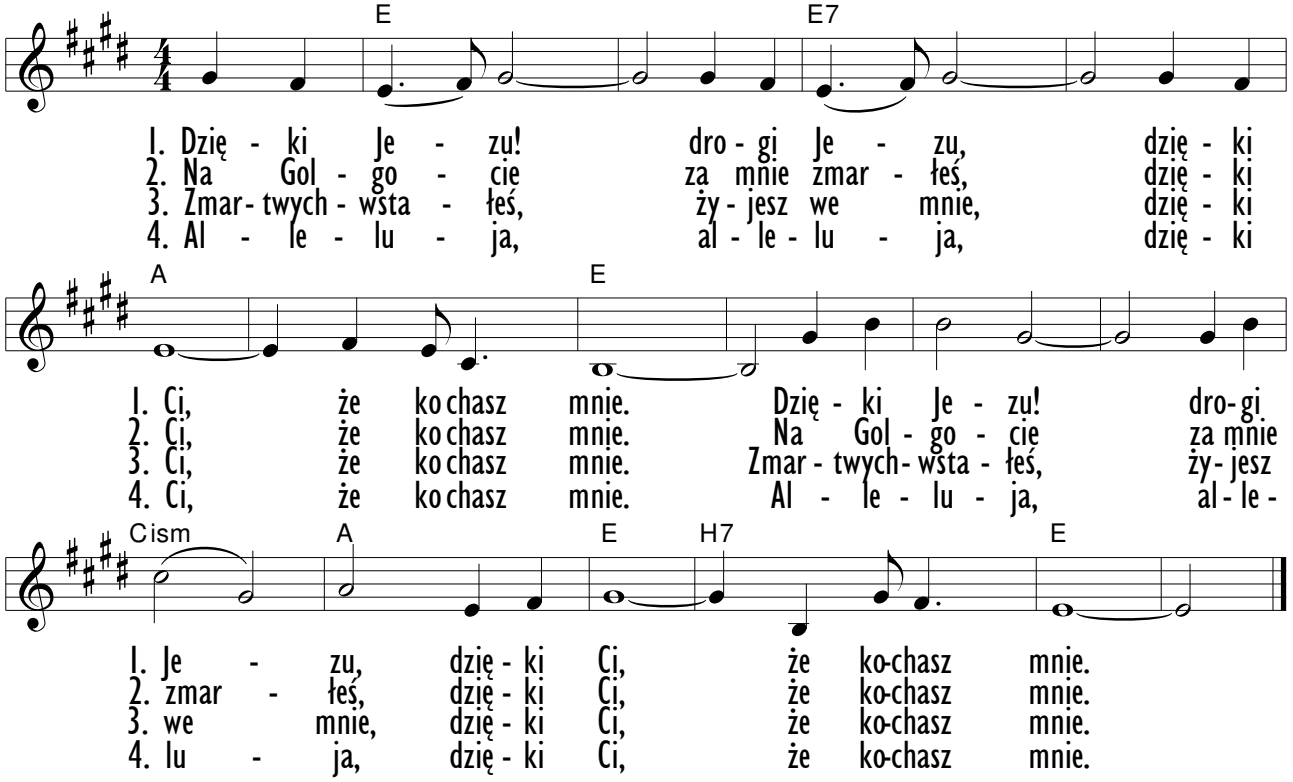

222 *Srebra i złota nie mamy*

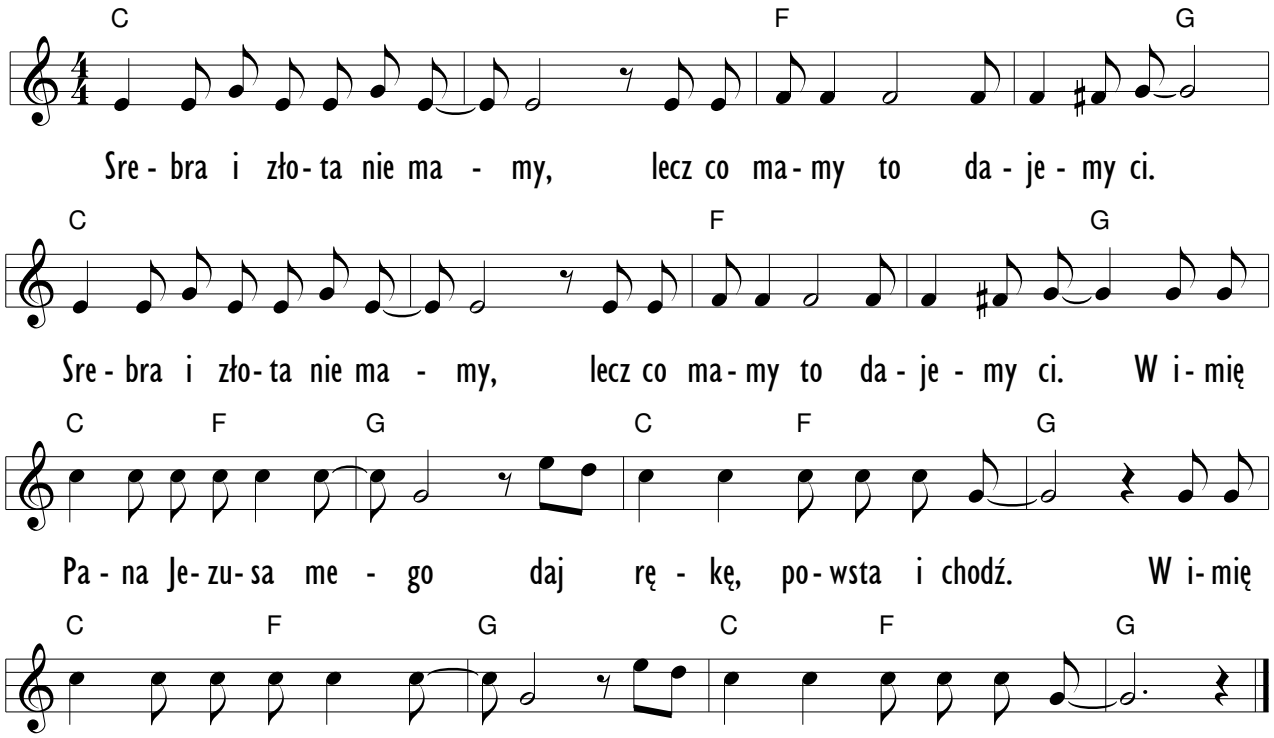

223 *Ty mi zsyłasz dobre ziarno*

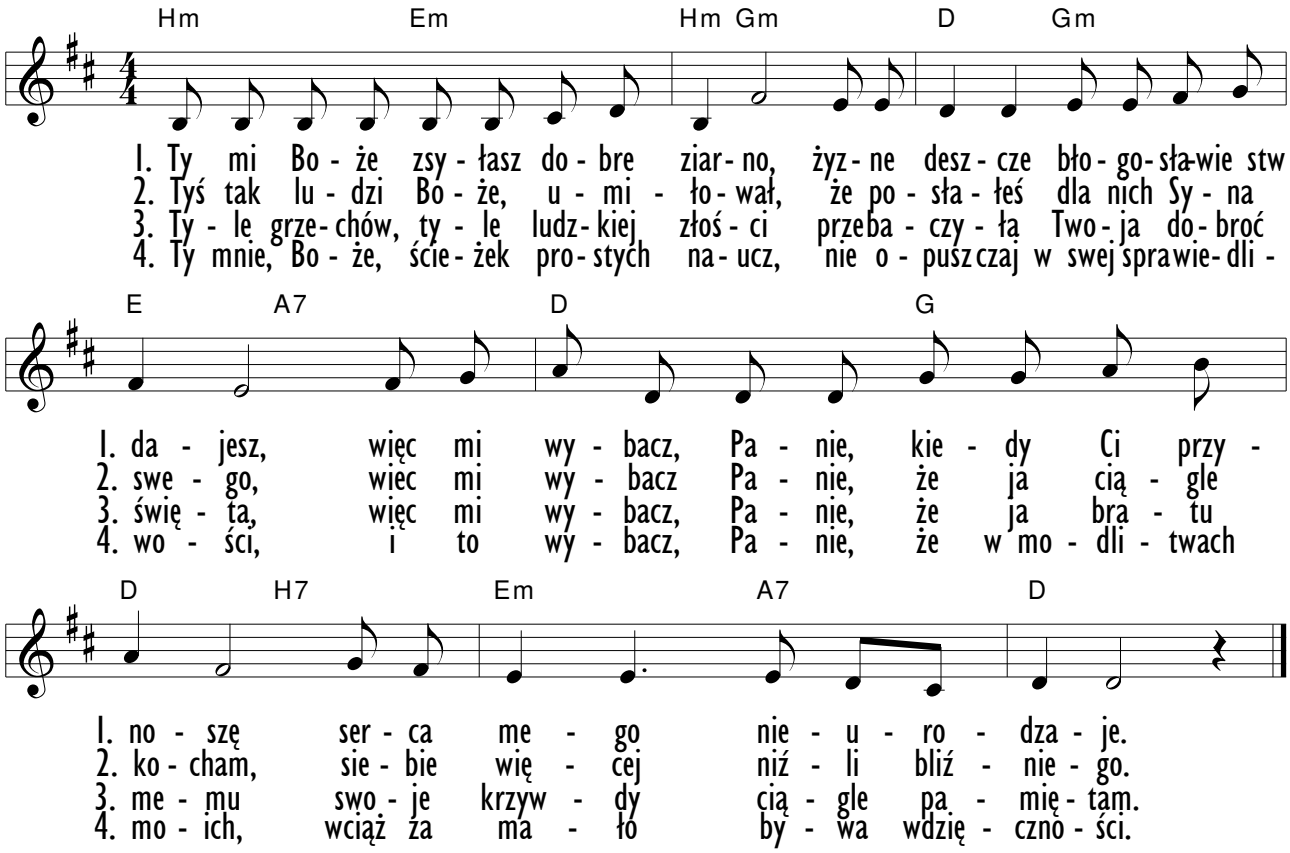

224 *Tobie nikt nie dorówna*

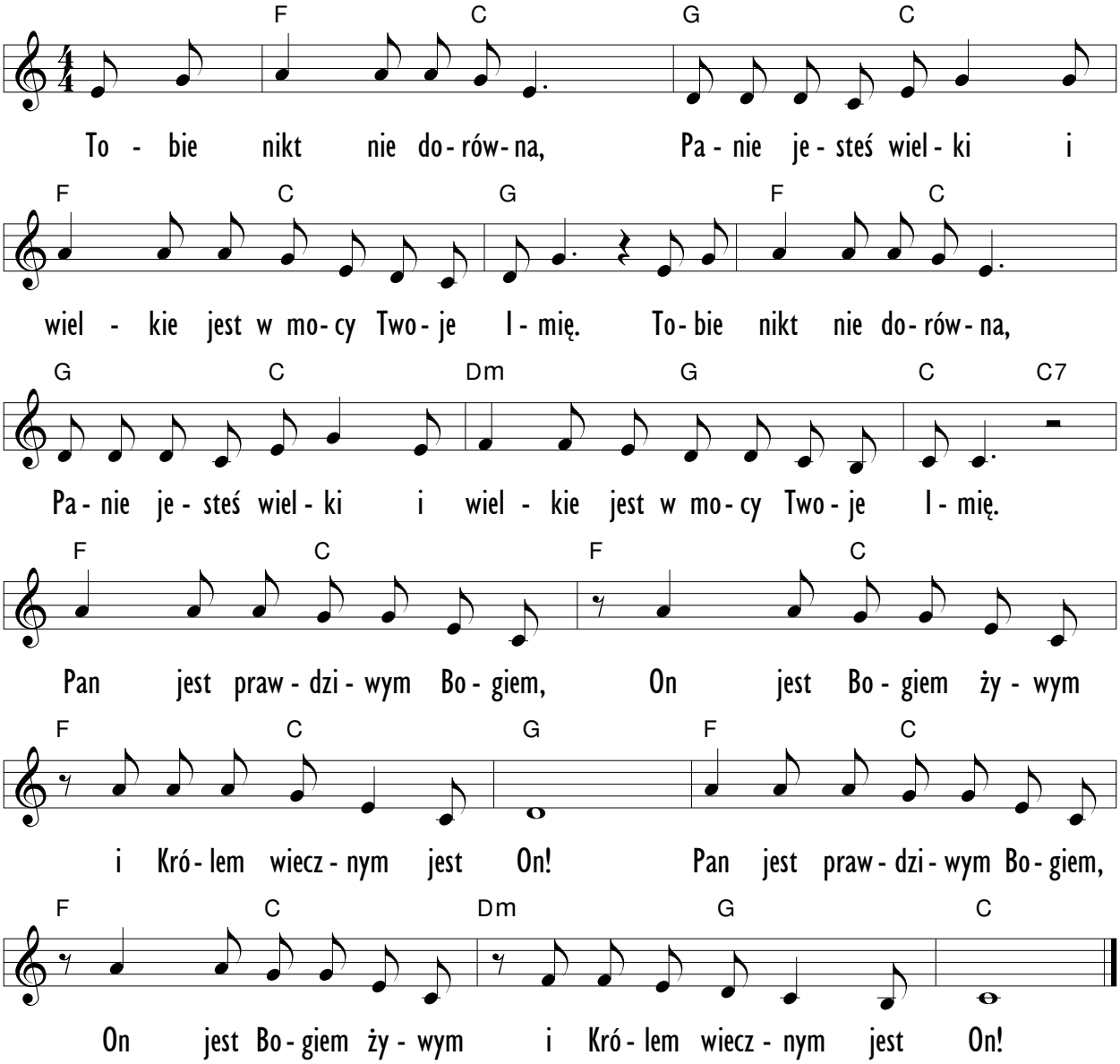

225 *Nie żałuję*

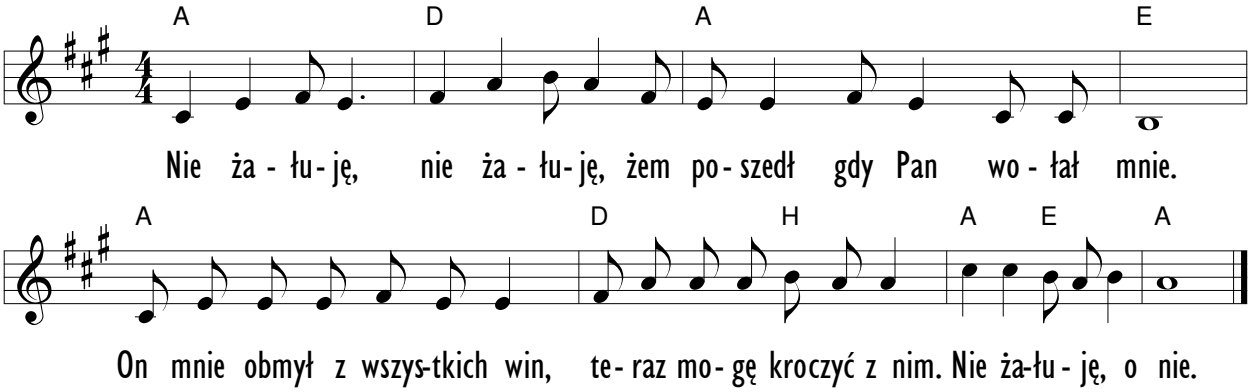

226 Trzoda

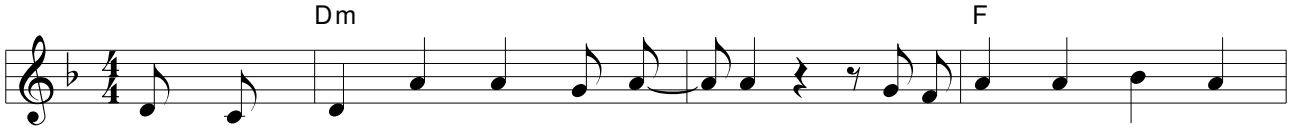

1. Wy - słu - chaj - cie me - go gło - su, czy -cie to co na - ka -
2. Dziś od - rzuć - cie wa - sze złoś - ci, o - brzy - dli - wość w ser-cach
3. Sło - wa me po - czy - tu - je - cie ja - ko przed - miot drwi - ny

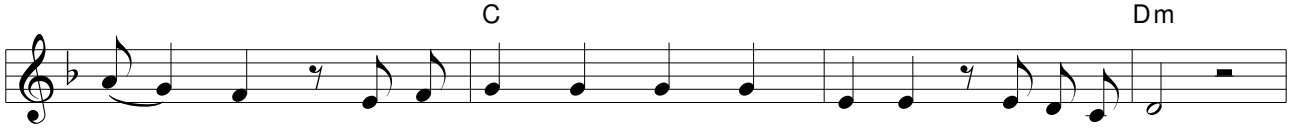

1. zu - ję, a bę - dzie - cie lu - dem mo - im przez ca - ły czas.
2. wa - szych, za - wróć do mnie I - zra - e - lu mó - wi Pan.
3. wa - szej, brak wam w nich u - po - do - ba - nia, brak i czci.

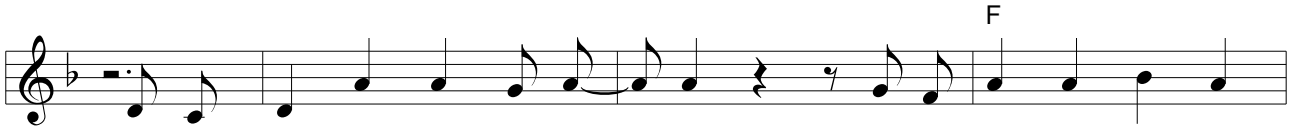

1. Gdy na mo - je za - wo - ła - nie nie od - po - wie ża - den
2. Two - je złe po - stę - po - wa - nie, brak bo - ja - źni i po -
3. Je - śli szcze - rze na - pra - wi - cie wa - sze dro - gi, czy - ny

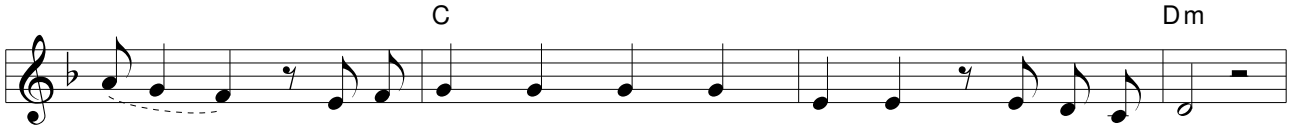

1. z was, wte - dy swo - ją twarz od - wró - cę na dłu - gi czas.
2. ku - ty, u - go - dzi - ły w ser - ce mo - je lu - du mój.
3. złe, spra - wię, że znów po - wró - ci - cie do zie - mi swej.

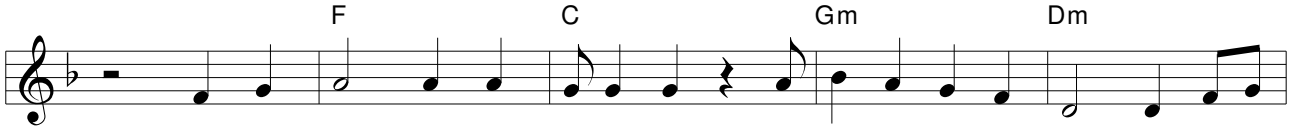

Je - śli nie wy - słu - cha - cie mnie, w ukry - ciu pła - kać bę - dę, do

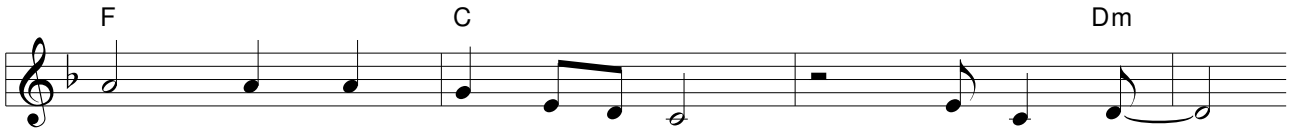

nie - wo - li po - ślę was, trzo - do ma.

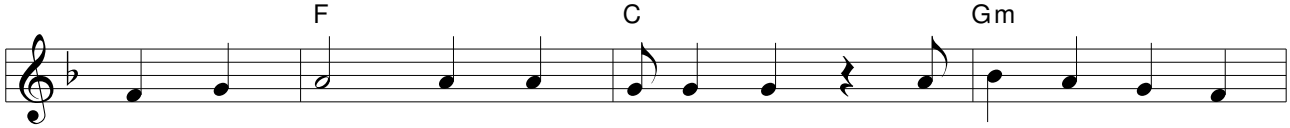

Je - śli nie wy - słu - cha - cie mnie w u - kry - ciu pła - kać

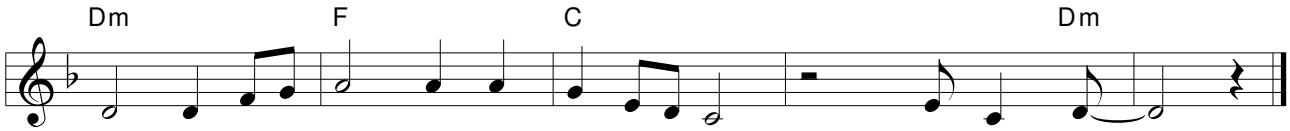

bę - dę, do nie - wo - li po - ślę was, trzo - do ma.

227 *Hallelu-jah*

Hm Fism Hm Fism

1. Wznieś Al - le - lu - ja Pa - nu
2. Śpie - waj - cie Pa - nu chwa - ła
3. Chrys - tus zmar - twych-wstał jest wśród

1. Wznieś Al - le - lu - ja Pa - nu chwał,
2. Śpie - waj - cie Pa - nu chwa - ła cześć,
3. Chrys - tus zmar - twych-wstał jest wśród nas,

Hm Fism Em Fis

1. chwał, wznieś Al - le - lu - ja,
2. cześć, śpie - waj - cie Pa - nu,
3. nas, Chrys - tus zmar - twych - wstał,

1. wznieś Al - le - lu - ja Pa - nu chwał,
2. śpie - waj - cie Pa - nu chwa - ła cześć,
3. Chrys - tus zmar - twych-wstał jest wśród nas,

Hm Fism G D

1. Al - le - lu - ja,
2. Al - le - lu - ja,
3. Al - le - lu - ja,

1. wznieś Al - le - lu - ja, wznieś Al - le - lu - ja,
2. śpie - waj - cie Pa - nu, śpie - waj - cie Pa - nu,
3. Chrys - tus zmar - twych - wstał, Chrys - tus zmar - twych - wstał,

Hm Fism Hm Fism

1. wznieś Al - le - lu - ja Pa - nu chwał.
2. śpie - waj - cie Pa - nu chwa - ła cześć.
3. Chrys - tus zmar - twych - wstał jest wśród nas.

1. wznieś Al - le - lu - ja Pa - nu chwał.
2. śpie - waj - cie Pa - nu chwa - ła cześć.
3. Chrys - tus zmar - twych - wstał jest wśród nas.

228 *Dym jałowca łzy wyciska*

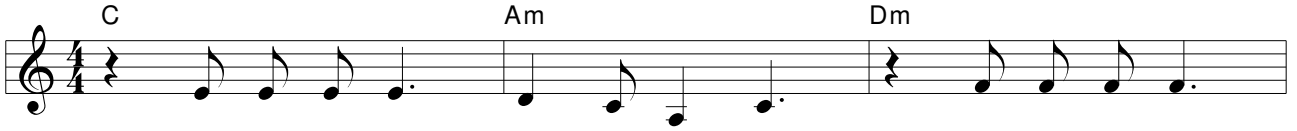

1. Dym ja - łow - ca łzy wy - cis - ka, noc się co - raz
2. Og - rzej dło - nie przy og - nis - ku, pło - mie twarz ci
3. Tuż pod szczy - tem się za - trzy - maj, spójrz jak gwia - zdy

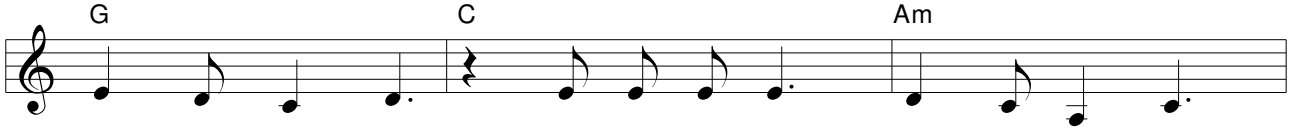

1. wy - żej wzno - si, stru - mie sre - brną fa - lą błys - ka,
2. za - ru - mie - ni, u - sią - dzie - my ra - zem bli - sko
3. w dół spa - da - ją, spójrz jak drży ko - so - drze - wi - na,

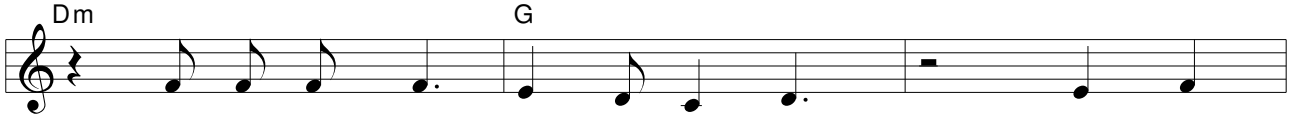

1. czyjś głos w le - śnej ci - szy pro si.
2. je - dną my - ślą po - łą - cze - ni. Że - by
3. gó - ry z to - bą wraz wo - ła - ją.

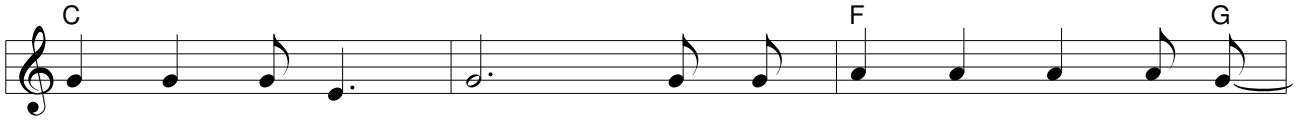

by - ła ta - ka noc kie - dy my - śli mkną do Bo -

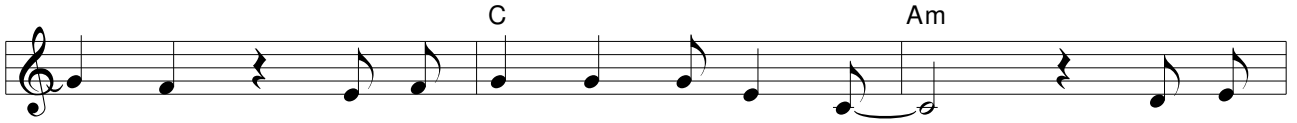

ga, że - by by - ły ta - kie dni, że się

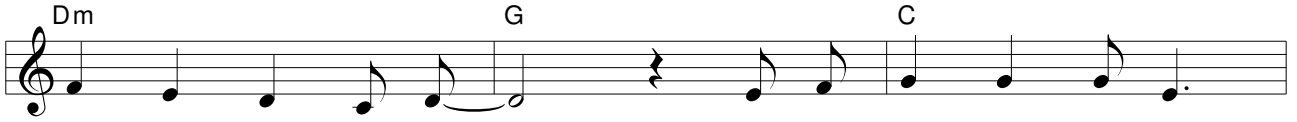

przy Nim cią - gle jest, że - by był przy to - bie

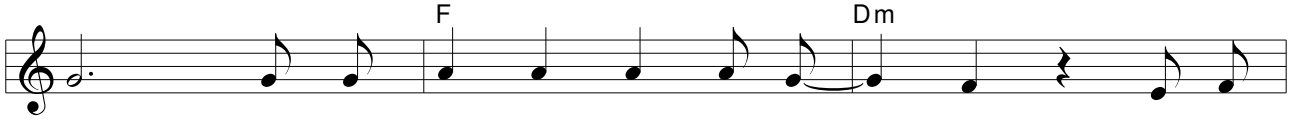

ktoś ko - go nie znie - chę - ci dro - ga, a - byś

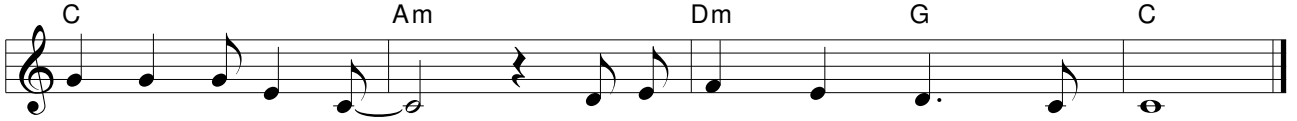

ple - cak swo - ich win stro - mą ścież - ką u - miał nieść.

229 *Jam nie godzien*

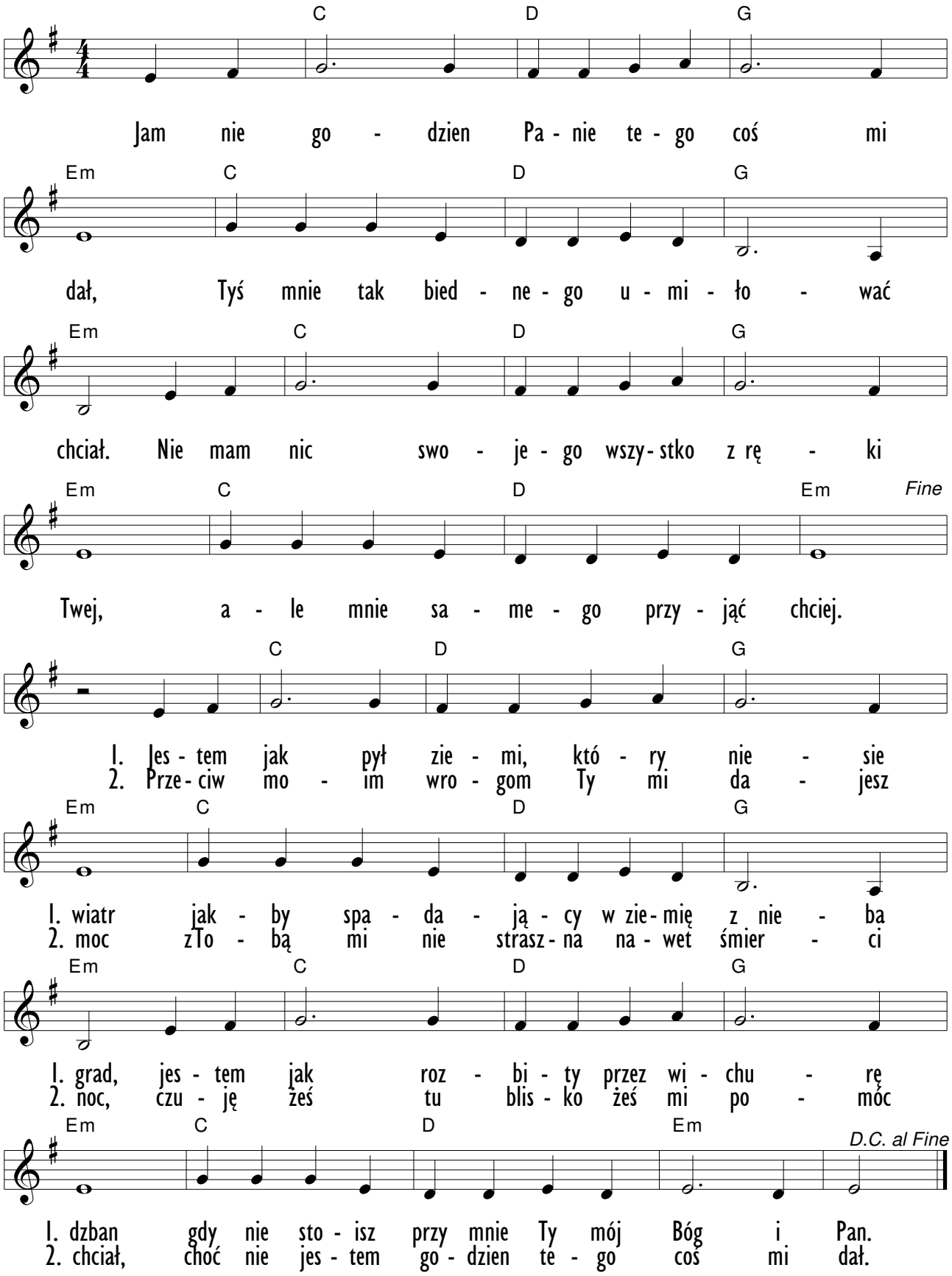

230 *Chodziłem w grzechu*

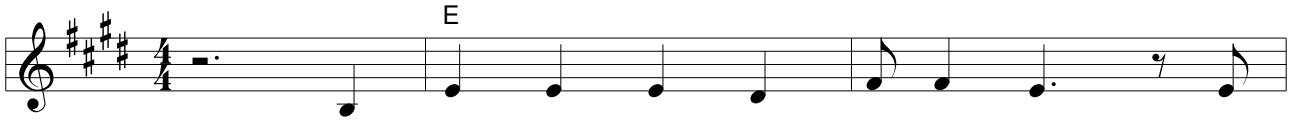

1. Cho - dzi - łem w grze - chu ca - łe dnie, Ty
2. Z ra - doś - cią w ser - cu i - dę wciąż, gdyż
3. Ty, bra - cie, sios - tro, o - twórz się na

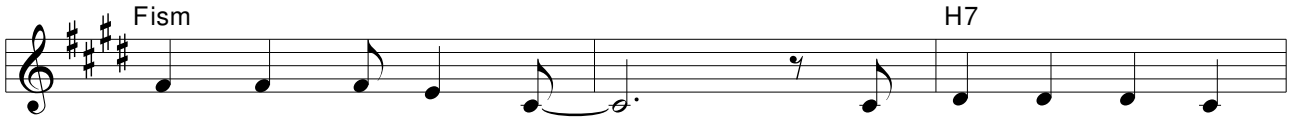

1. u - ko - cha - łeś mnie. Na - da - łeś me - mu
2. Pa - na w ser - cu mam, pro - ble - my, smut - ki
3. Bo - ga gło - śny zew i e - wan - ge - lię

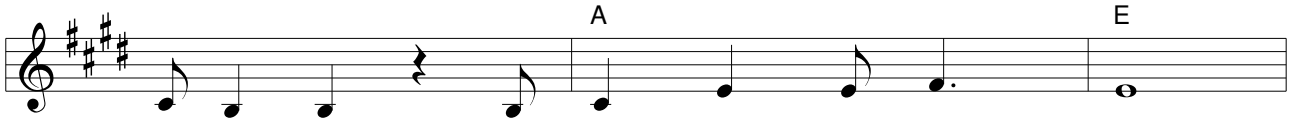

1. ży - ciu sens, więc śpie - wam To - bie pieś .
2. gi - ną gdzieś, gdy śpie - wam Bo - gu pieś .
3. bliź - nim nieś śpie - wa - jąc Je - mu pieś .

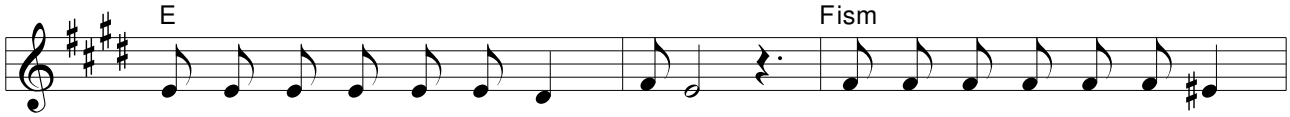

Pieś - nią niech me ży - cie się sta - nie, pieś - nią ku Twej chwale o,

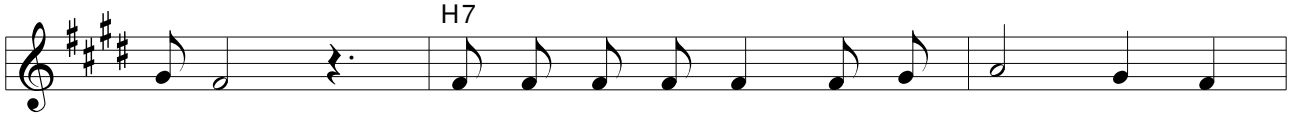

Pa - nie. Pieś - nią tą prze - mie - niam me myś - li, dzia -

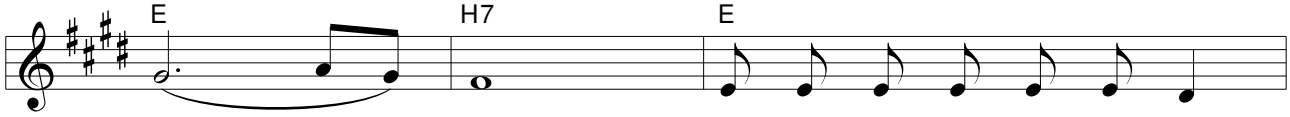

ła - nie. Pa - nie mój dla Cie - bie chcę

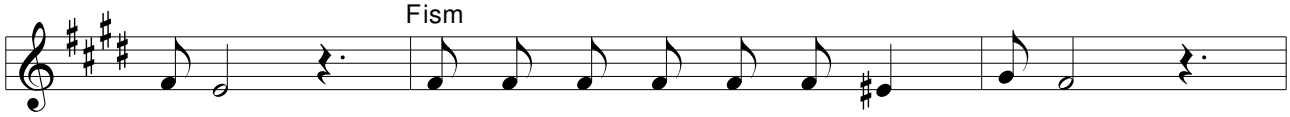

śpie-wać, ser - ca Twą ra - doś - cią o - pie - wać.

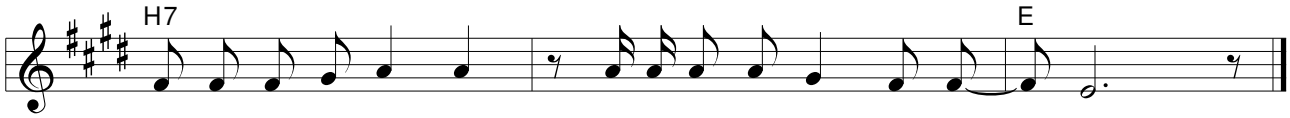

Mi-łość nieść każ - de - mu, kto na mo - jej dro - dze sta - nie.

231 *Miłujcie się*

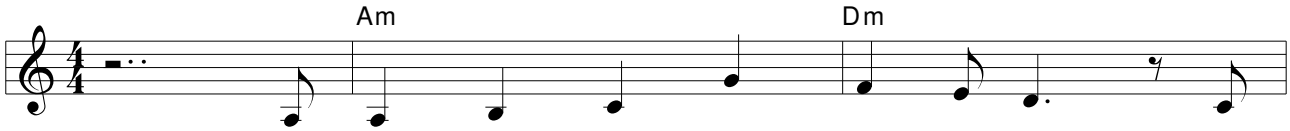

1. Od - cho - dzę, mi - nął już mój czas, w naj -
2. Jak pta - ki rzu - cam was na wiatr, jak

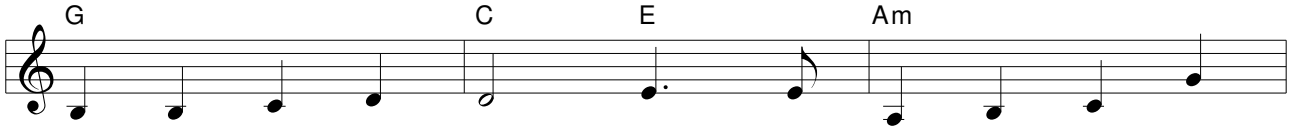

1. dal - szą i - dę dro - gę; sa - mot - nych dziś zo -
2. zbo - że was roz - sie - wam i ma - cie po - przez

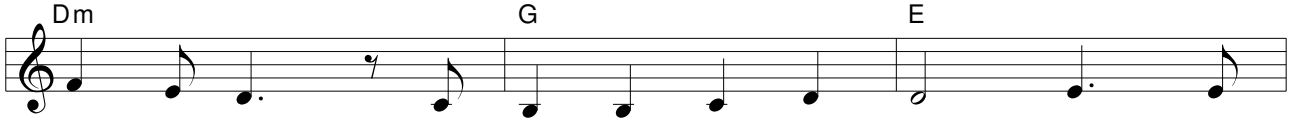

1. sta - wiam was przed Oj - ca me - go pro - giem. Przed
2. bu - rze stać jak ty - siąc - let - nie drze - wa, by

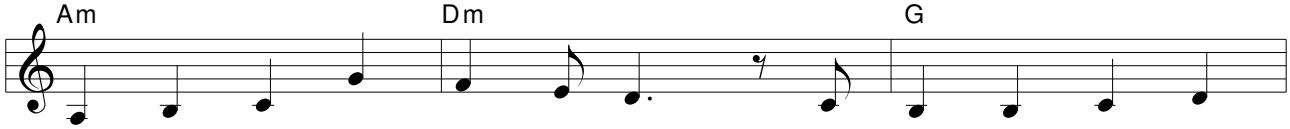

1. wa - mi nie - na - wiś - ci noc i trud do - li czło -
2. ziar - no mo - gło o - woc dać po zie - mi was roz -

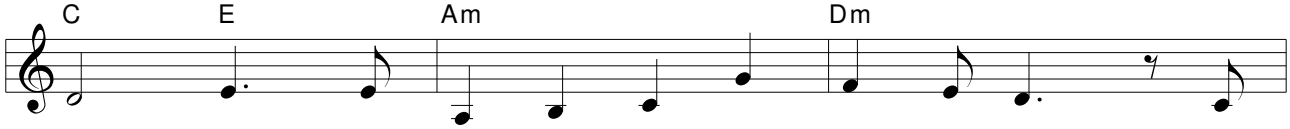

1. wie - ka, gwiazd peł - ne nie - bo, Bo - ża moc, na -
2. rzu - cę, mu - si - cie no - we ła - ny siać i

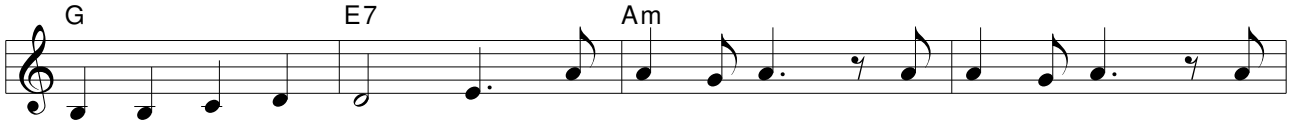

1. dzie- ja i o - pie - ka.
2. cze - kać aż po - wró - cę.

Mi - łuj - cie się, mi - łuj - cie się i

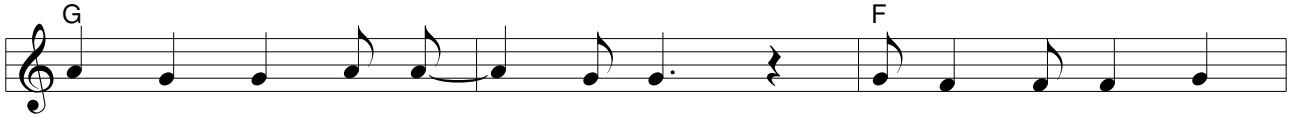

krzyż swój nieś - cie w świat co dnia, ucz - cie jak ko - chać,

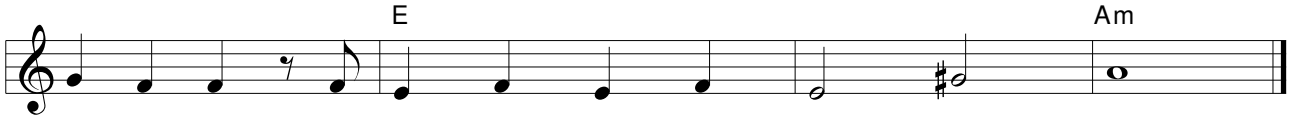

gar - dzić złem, niech po - przez mi - łość świat ten trwa.

232 *Psalm 23*

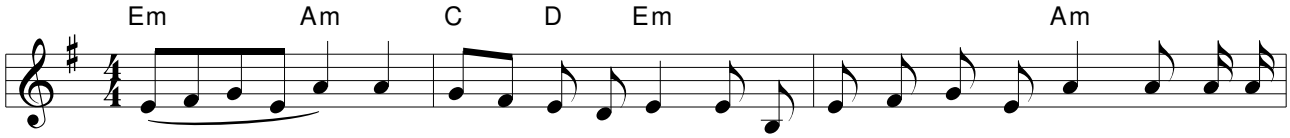

Pan jest Pa - ste - rzem mo - im, ni - cze - go mi nie brak - nie, na zie-

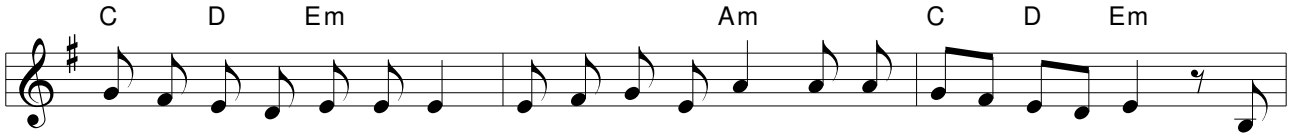

lo - nych niwach pa - sie mnie, nad spo - koj - ne wo - dy pro - wa - dzi mnie. I

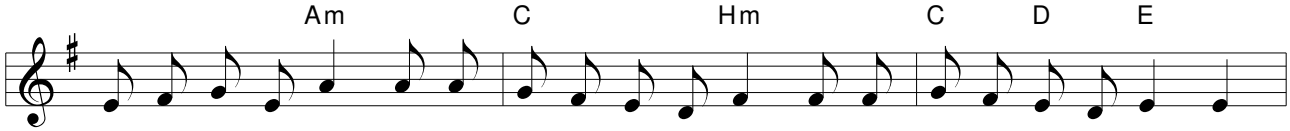

du - szę mą po - krze - pia i wiedzie mnie ścież-ka - mi spra-wied - li - woś - ci swo - jej.

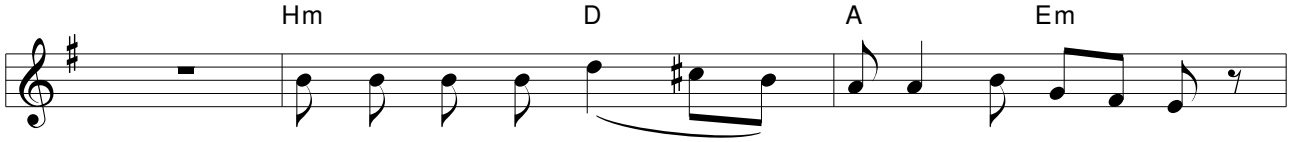

Choć - bym na - wet szedł cie - mną do - li - ną,

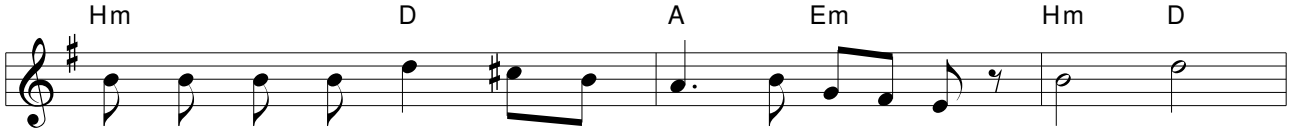

zła się nie u - lę - knę, boś Ty ze mną. La - ska

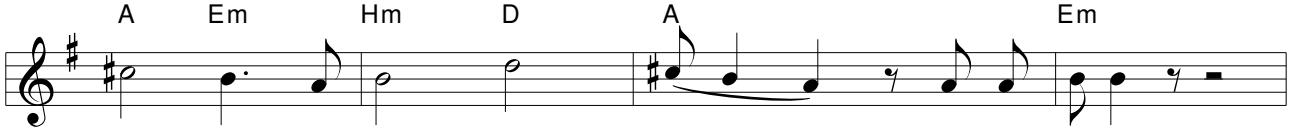

Two - ja i kij Twój mnie po - cie - sza - ją.

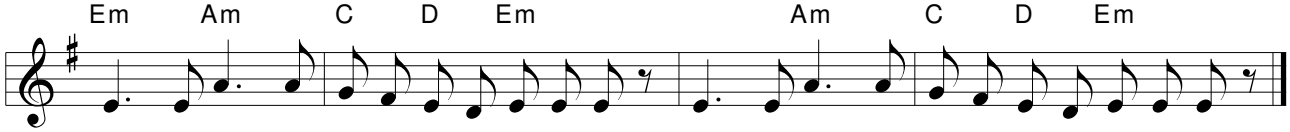

Laj, laj, laj, laj, laj, laj, laj, laj, laj, laj, laj. Laj, laj, laj, laj, laj, laj, laj, laj, laj, laj, laj.

233 *Dziś przychodzę przed Tron*

C G Am G

Dziś przy - cho - dzę przed Twój tron, a - by wy - znać wi - nę
Dziś pod Twój przy - no - szę krzyż cię - żar, co przy - gnia - ta

F C D 1 G 2 *Fine*

mą, o Pa - nie, o - czyść ser - ce me. me.
mnie, o Pa - nie, już nie chcę sam go nieść. nieść. Daj czys - te

C G C

ser - ce mi, o - czyść us - ta me,

G C F G *D.C. al Fine*

tchnij swe - go du - cha, bym wiel - bił Cię. Daj czys - te

234 *Uwielbiam imię Twoje, Panie*

A D E

U - wiel - biam i - mię Two - je, Pa - nie! Wy -

A D E Fism

wyż - szam Cię i da - ję Ci hołd. W przed - sion - ku chwa - ły Twej

D Hm E

sta - ję, z ra - do - ścią śpie - wam Ci pieś .

A D E

O Pa - nie Je - zu chcę wyz - nać, że ja ko - cham

A D E A D E

Cie - bie, Ty zmie - niasz mnie. Chcę Ci dzię - ko - wać dziś ze wszys - tkich sił,

Hm E

da - jesz mi sie - bie, bym na wie - ki żył.

235 *Uśmiechnij się*

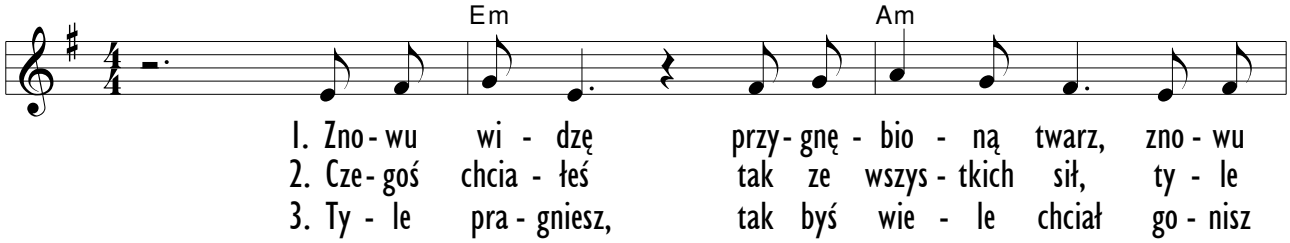

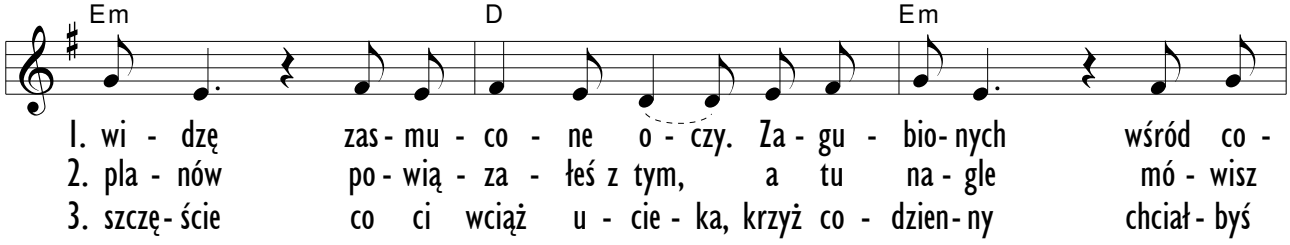

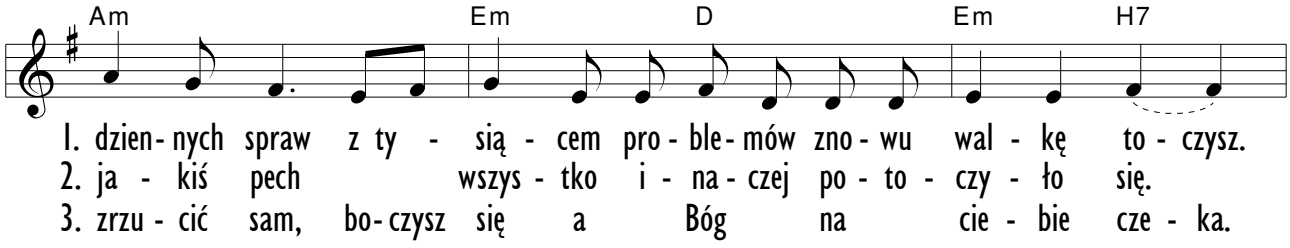

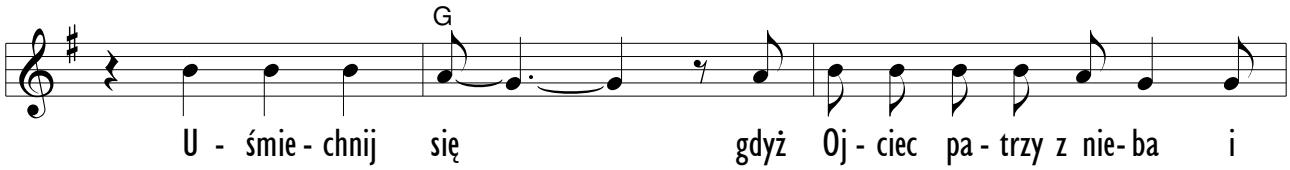

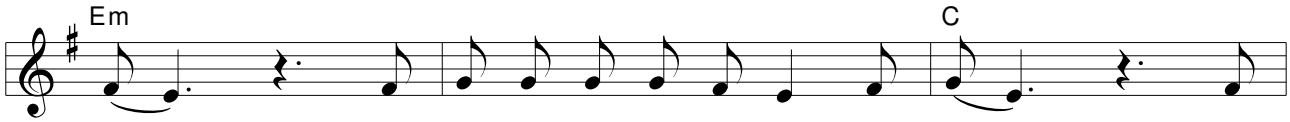

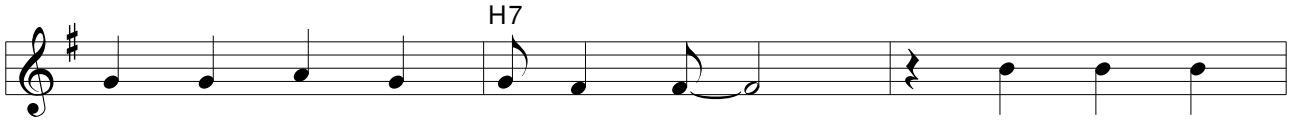

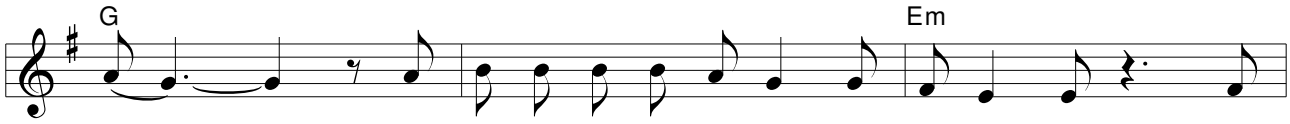

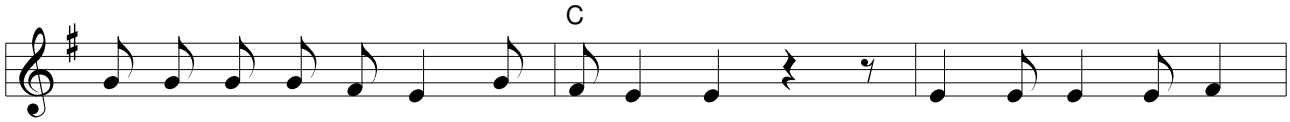

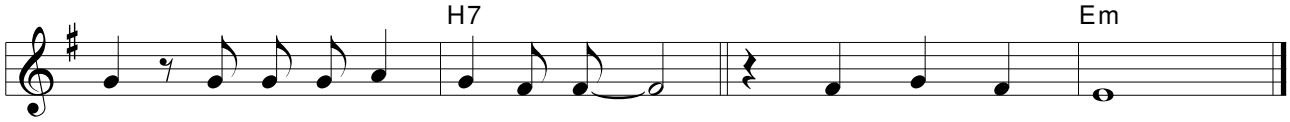

236 *Ja nie narzekam*

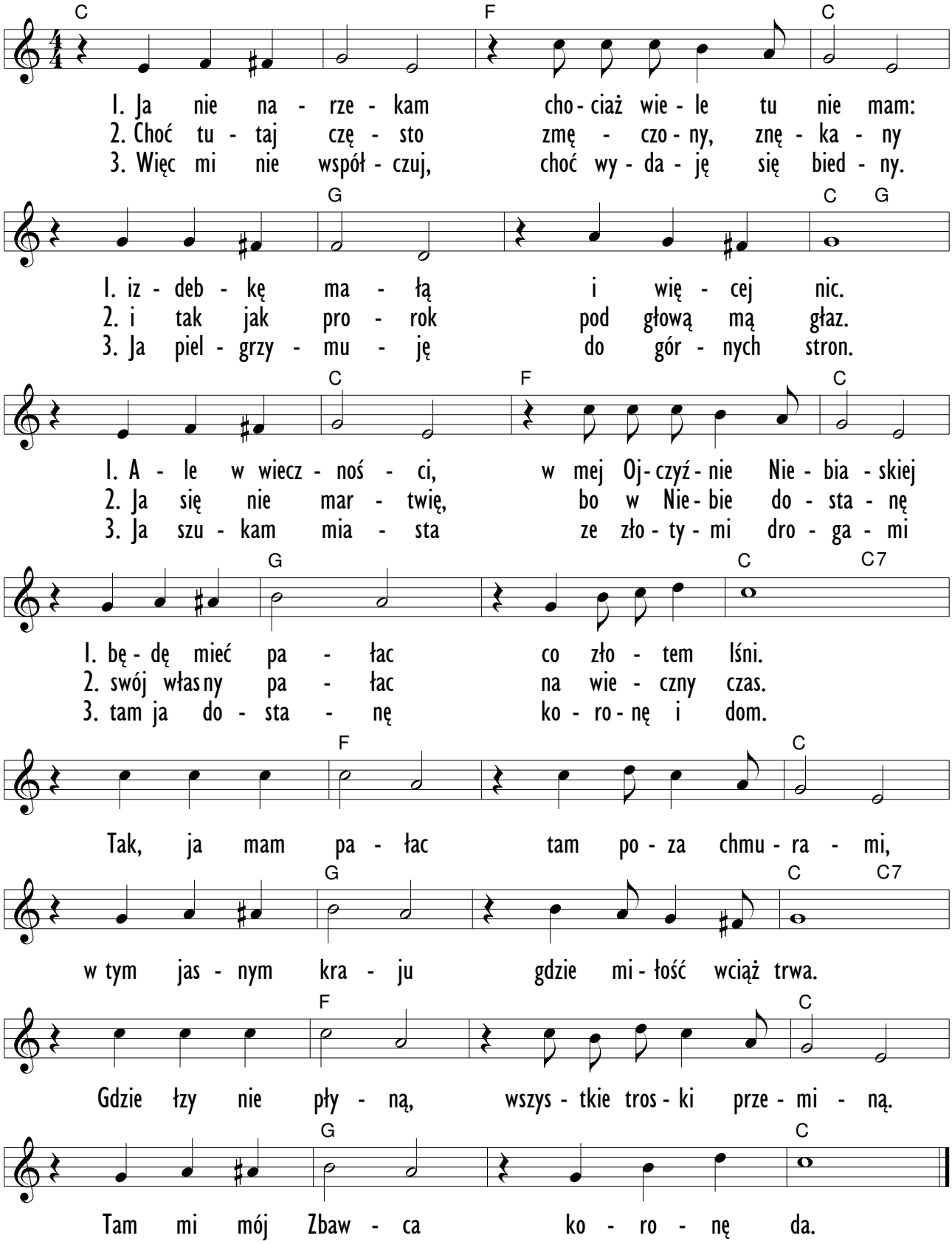

237 *Zaciągasz nad mą głową noc*

D A Am C

1. Za - cią - gasz nad ma gło - wą noc ciem - ną kur -
2. Ze - wrzyj się wko - ło mnie i zgęść po - wło - ką

G D A

1. ty - nę. Om - dle - wa we mnie świa - tła
2. czarną, niech ści - śnie mnie Twa twar - da

Am C G D

1. moc, za - ga - snę, zgi - nę. Choć w miaz - gę ze - trze
2. pięść jak ży - we zia - rno.

Fism Hm G D

wszech - moc Twa mą myśl i cia - ło, przy - mie - rze

C D C D C D

mo - je z To - bą trwa i bę - dzie trwa-ło.

238 *O, przyjdź w przedsionkach Króla stań*

C G7 Am

O przyjdź, w przed - sion - kach Kró - la Pa - na swe - go sta . Niech z wdzię-

F G C E7

czno - ści ser - ca twe - go pły - nie pieś , że Je -

Am Em F G C Dm

zu - sa Sy - na Swe - go Bóg da - ro - wać chciał, chwa - ła Mu i

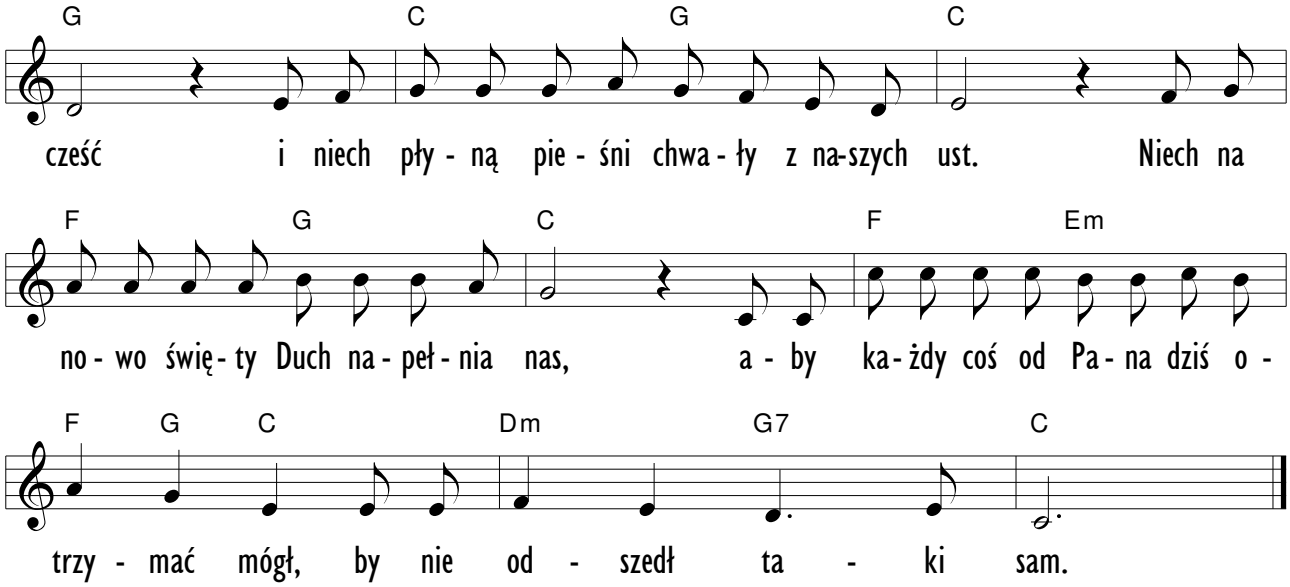

239 *Oto Jezus*

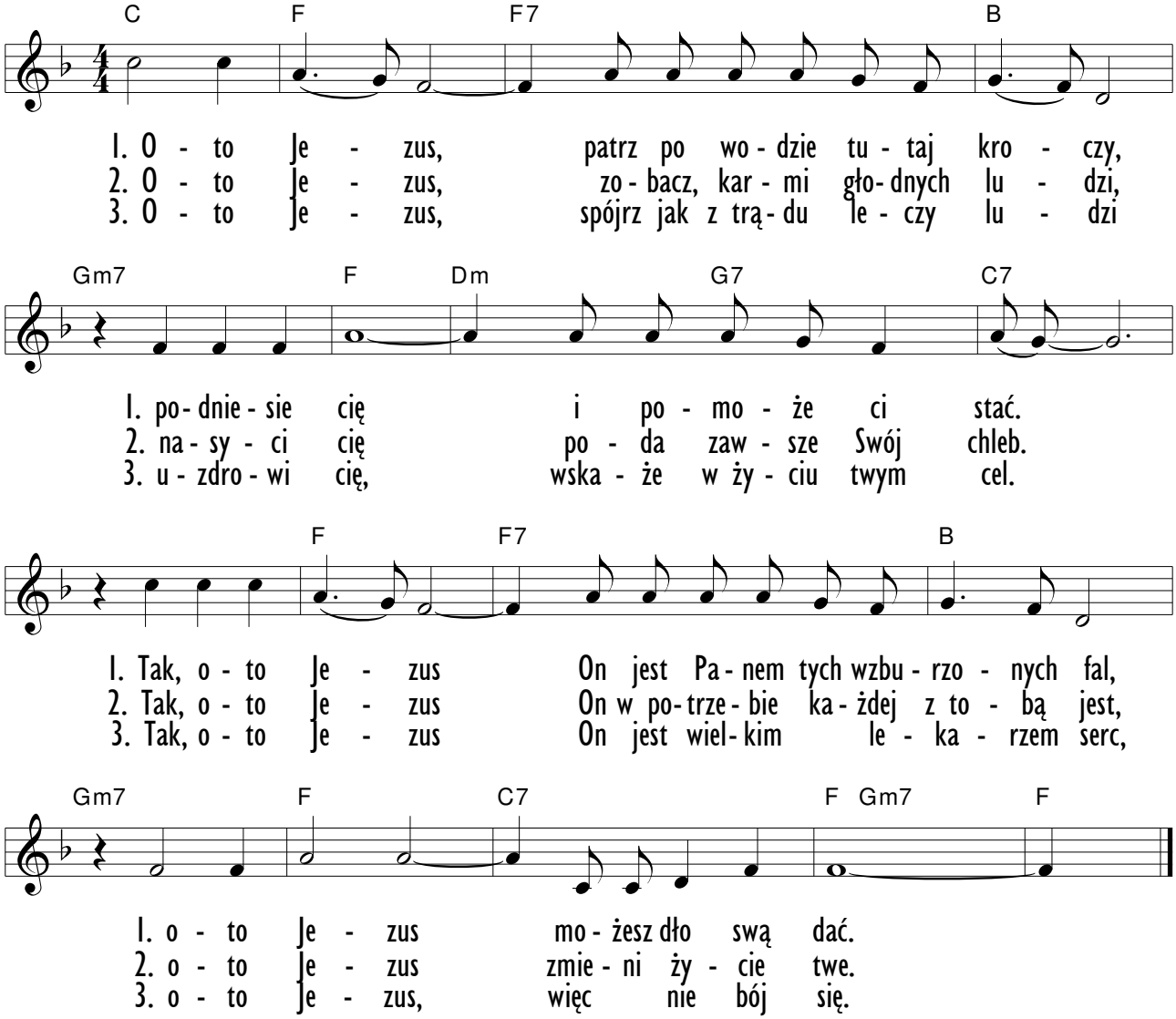

240 *Panie, kto wejdzie w bramy*

C Dm
Pa - nie, kto wej - dzie w bra - my Twe - go przy - byt - ku

G C Am Dm G C
by wiel - bić Cię. Pa - nie, kto wej - dzie w bra - my

Dm G C
Twe - go przy - byt - ku by wiel - bić Cię.

F C
Kto ma czy - ste rę - ce, od - da - ne Ci ser -

Dm G
ce, nie i - dzie za świa - tem, lecz

C C7 F
ko - cha Je - zu - sa. Kto ma czy - ste rę -

C
ce, od - da - ne Ci ser - ce, nie

Dm G C
i - dzie za świa - tem, lecz ko - cha Je - zu - sa.

241 *Wielka jest wierność Twa*

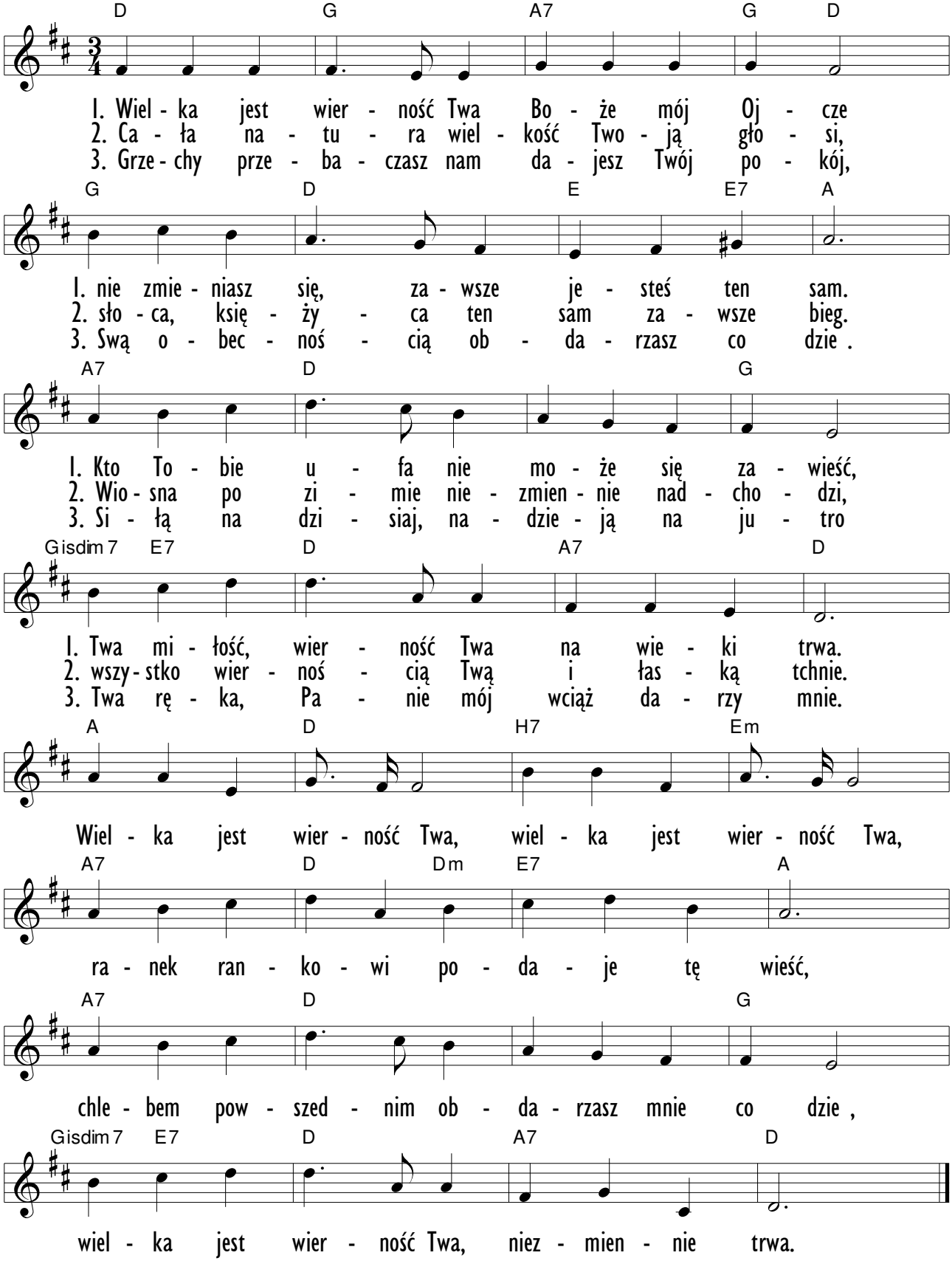

242 *W Panu mym rozraduję się*

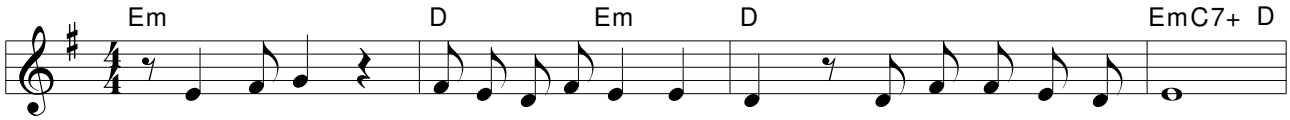

W Pa- nu mym roz- ra- du- ję się, bo w Nim naj - wyż-sze szczę-ście me.

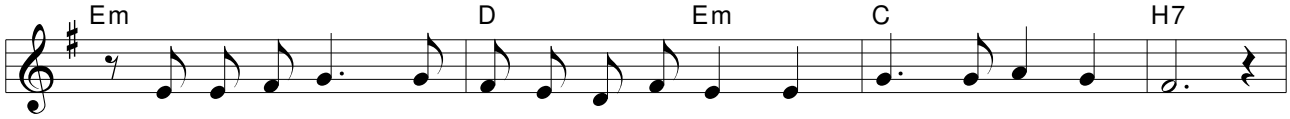

W sprawie- dli - woś - ci sza - tę odział mnie, pię - knoś - cią zdo - bi swą.

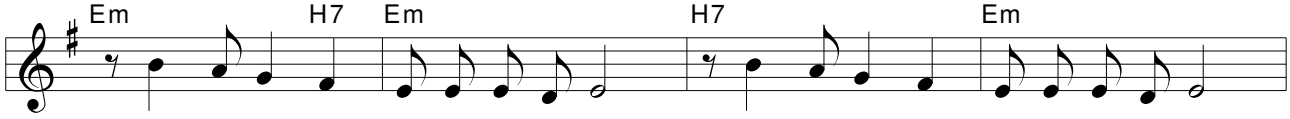

W Pa- nu mo - im roz- ra- du- ję się. W Pa- nu mo - im roz- ra- du- ję się.

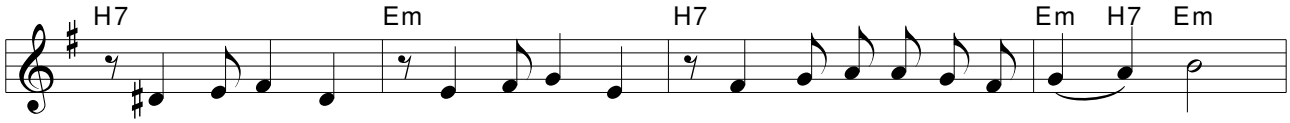

Za- brał bru - dne me łachma - ny, Swą go- dnością za- krył mój wstyd,

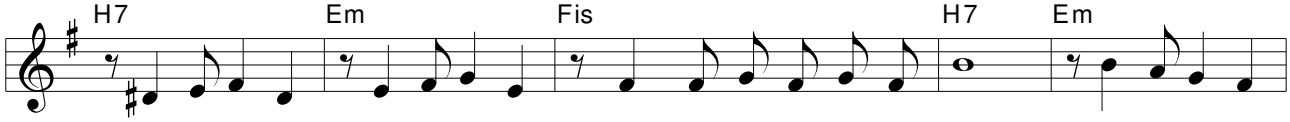

przy- o- zdo- bił Swoją chwa- łą, za - wsze bę - dę Pa - na czcić. W Panu mo- im

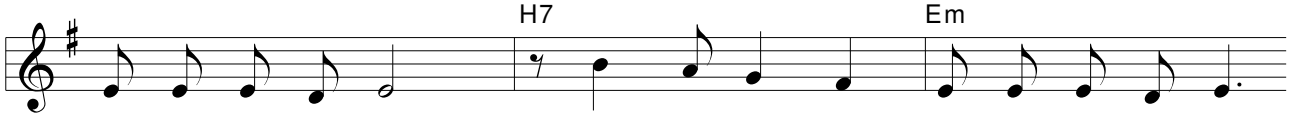

roz - ra - du - ję się. W Pa - nu mo - im roz - ra - du - ję się.

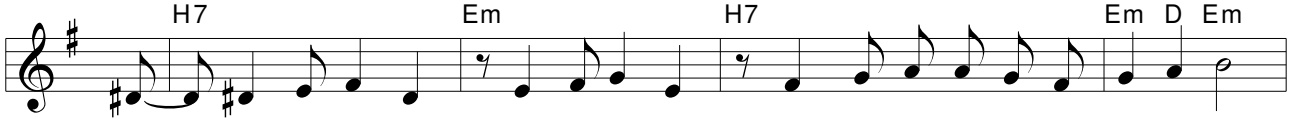

Jak pan - na mło - da w dzie we-se - la, szczę-ściem na-szym ra - du - je - my się.

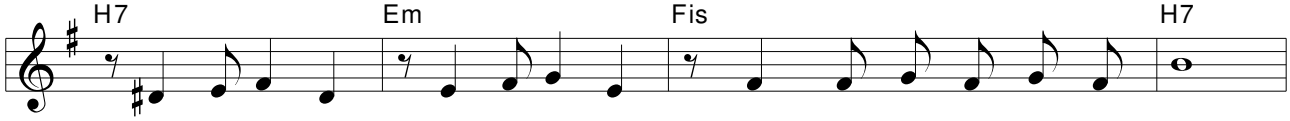

W płaszcz zba wie - nia nas przy- o - dział niech ra - doś - ci pły - nie pieś .

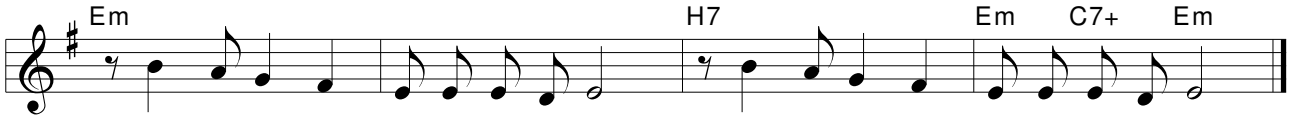

W Pa- nu mo - im roz- ra- du- ję się. W Pa- nu mo - im roz- ra- du- ję się.

243 *Jest jedno imię drogie mi*

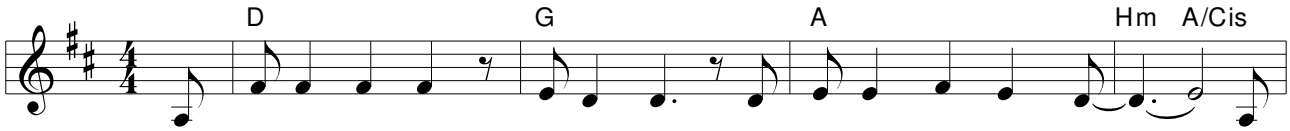

1. Jest je-dno i - mię dro-gie mi, naj - droż-sze w świe-cie tym. Mu -
2. Mi - łoś - ci dzie - je gło - si mi, mi - łoś - ci aż na krzyż. O -
3. To Je - zus mój Zba - wi - ciel Pan, to o Nim śpie - wać chcę. On

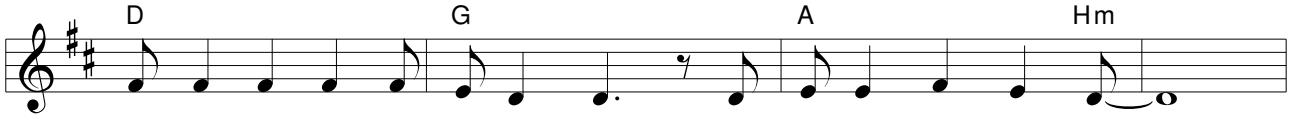

1. zy - ką słod - ką to i - mię brzmi, wpi - sa - ne w ser - cu mym.
2. sła - dza wszy - stkie mo - je dni, do Nie - ba wie - dzie wzwyż.
3. nam zba - wie - nie wszys-tkim da, mi - łu - je tak - że cię.

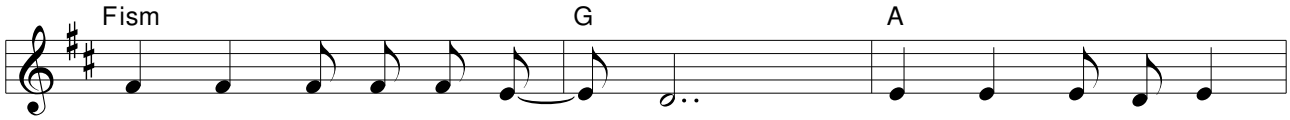

Ser - cem ko - cham Je - zu - sa, ser - cem ko-cham Je -

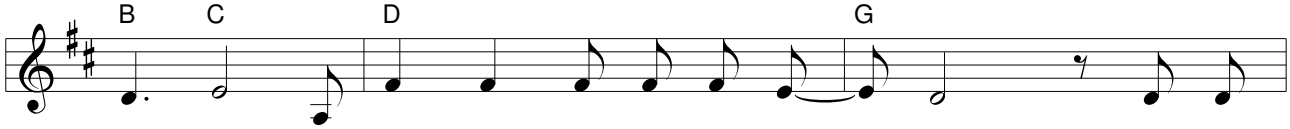

zu - sa i zaw - sze bę - dę Go ko - chać, bo On

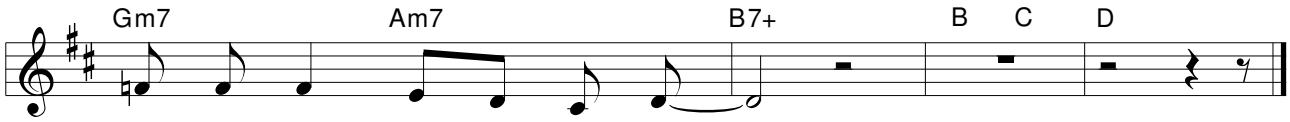

pier - wszy u - ko - chał mnie.

244 *Panie powiedz kiedy*

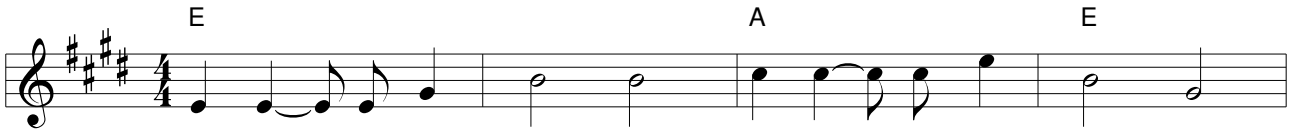

Pa - nie po - wiedz kie - dy, Pa - nie po - wiedz kie - dy,

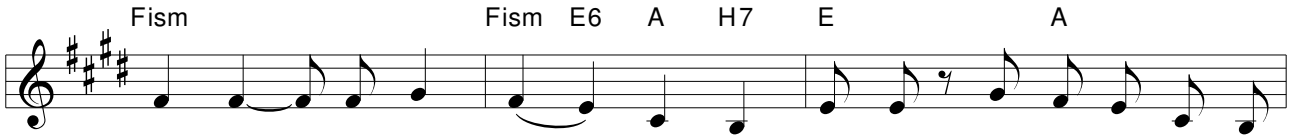

Pa - nie po - wiedz kie - dy dasz nam dom, dom no - wy w nie - bie

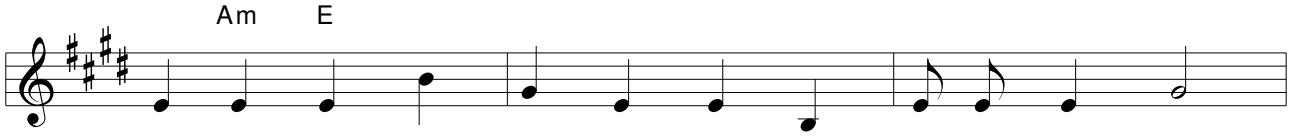

dasz nam dom. 1. Choć grzech mój grzech czer - wo - ny jak krew,
2. Gdy dło , dasz dło i u - ko - rzysz się,

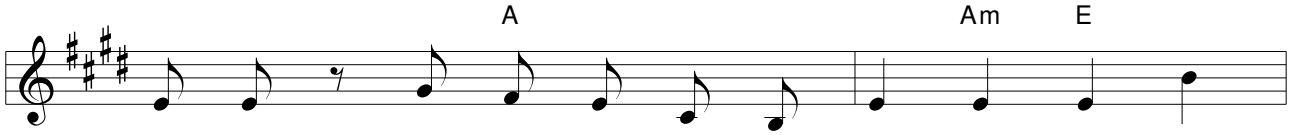

1. cze - kam na dzie Twój, Pa - nie, na ten dzie , jak
2. cze - kam na dzie Twój, Pa - nie, na ten dzie , to

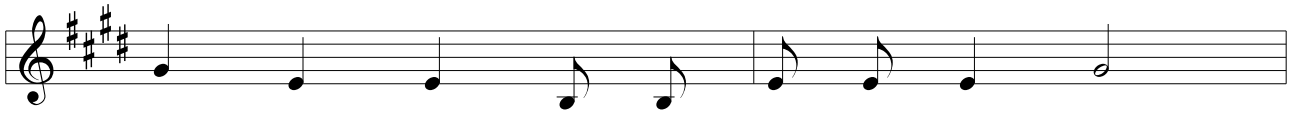

1. śnieg zbie - le - je, zbie - le - je jak śnieg,
2. On da ci chleb, On da ci swój chleb,

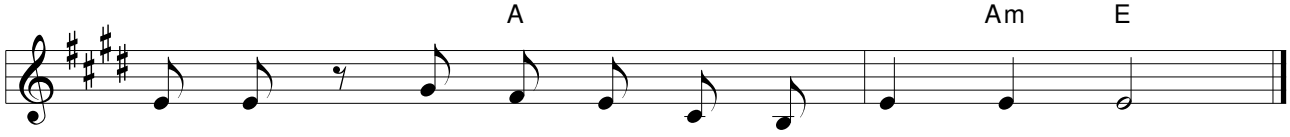

1. cze - kam na dzie Twój, Pa - nie, na ten dzie .
2. cze - kam na dzie Twój, Pa - nie, na ten dzie .

245 *Pieśń Ruty*

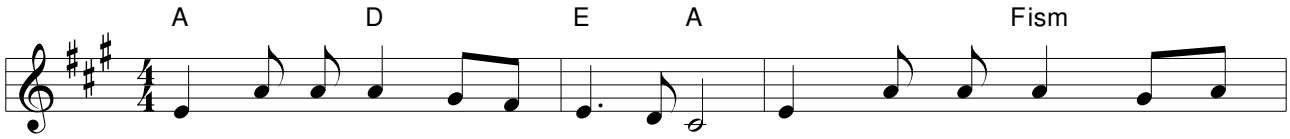

Gdzie - kol - wiek pój - dziesz z to - bą ja, za - mie - szkam gdzie mie -

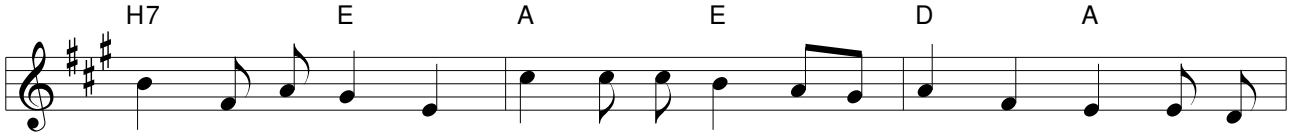

szka - nie swe masz. Twój lud to lud mój, twój Bóg Bóg mój. Do - kąd

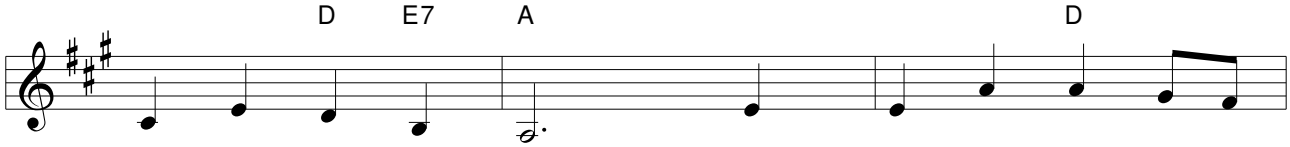

pój - dziesz z to - bą ja.

1. Niech pro - szę nie o -
2. Niech z to - bą, pro - szę

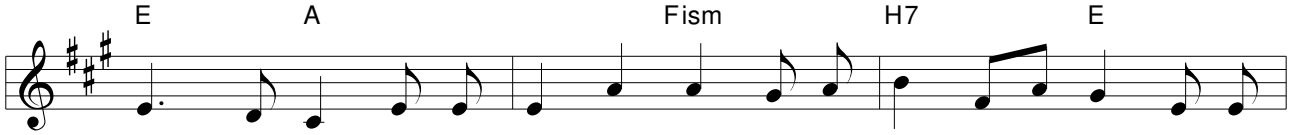

1. pusz - czam cię, bym w oj - czy - źnie swej czci - ła bo - gi złe. Wszak jest
2. i - dę tam, gdzie Bóg u - ko - ił - by ból mych ran. Niech mój

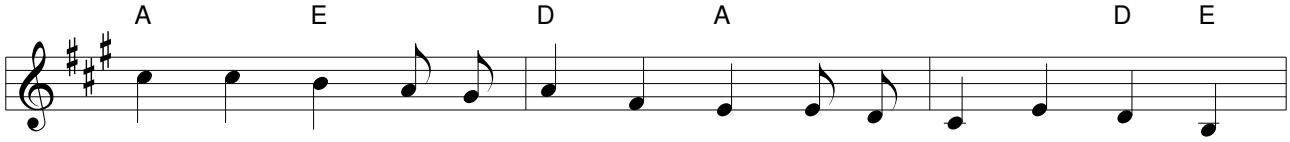

1. je - den Bóg, Je - go bę - dę czcić. On mi ka - zał z to - bą
2. grób tam bę - dzie gdzie um - rzesz ty, tam o - su - szy Bóg me

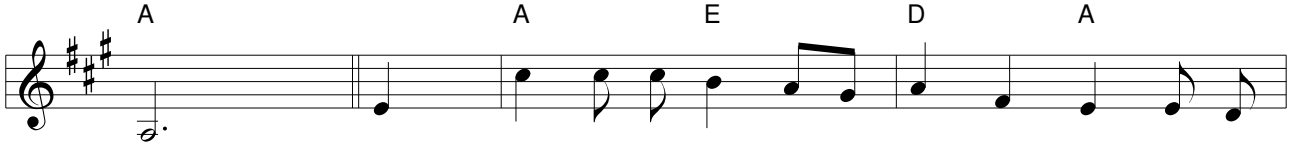

1. iść. Twój lud, to lud mój, Bóg twój, Bóg mój. Do - kąd
2. łzy.

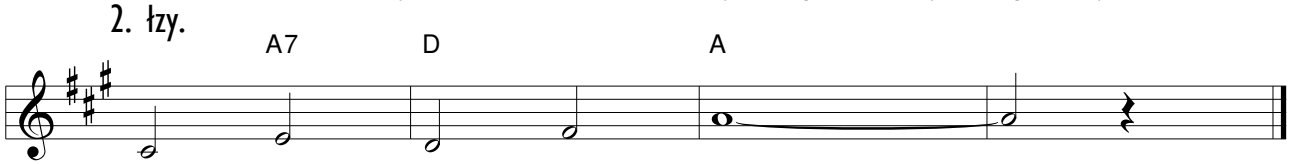

pój - dziesz z to - bą ja.

246 *Byłeś tam, gdy na krzyżu zmarł Pan*

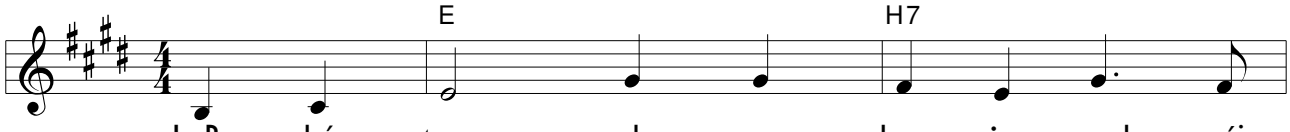

1. By - łeś tam, gdy na krzy - żu zmarł mój
2. By - łeś tam, gdy prze - bi - li Je - go
3. By - łeś tam, gdy Go kła - dli w ciem - ny
4. By - łeś tam, kie - dy zgasł sło - necz - ny

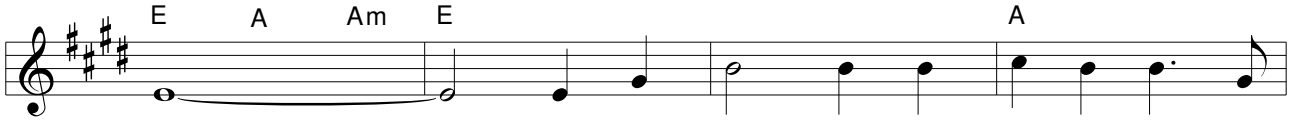

1. Pan. By - łeś tam, gdy na krzy - żu zmarł mój
2. bok. By - łeś tam, gdy prze - bi - li Je - go
3. grób. By - łeś tam, gdy Go kła - dli w ciem - ny
4. blask. By - łeś tam, kie - dy zgasł sło - necz - ny

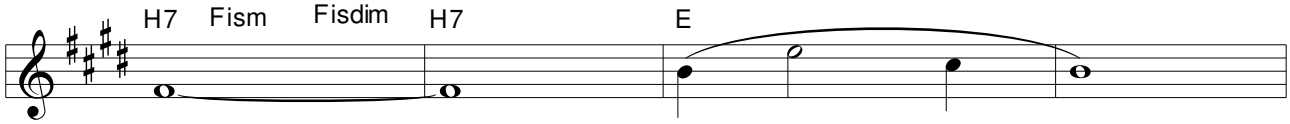

1. Pan.
2. bok. o - o - o - o
3. grób.
4. blask.

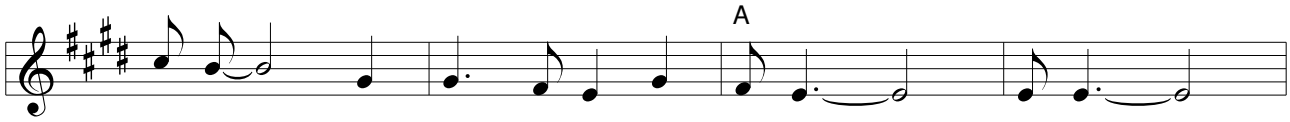

Cza-sem w mym ser - cu czu - ję drże - nie, drże - nie,

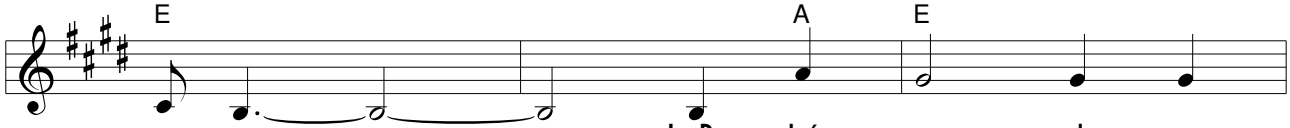

drże - nie.

1. By - łeś tam, gdy na
2. By - łeś tam, gdy prze -
3. By - łeś tam, gdy Go
4. By - łeś tam, kie - dy

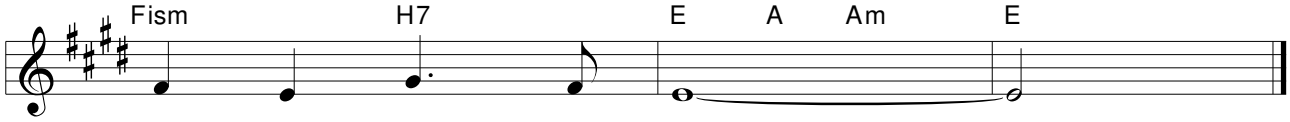

1. krzy - żu zmarł mój Pan.
2. bi - li Je - go bok.
3. kła - dli w ciem - ny grób.
4. zgasł sło - necz - ny blask.

247 *Gdy Noe dryfował*

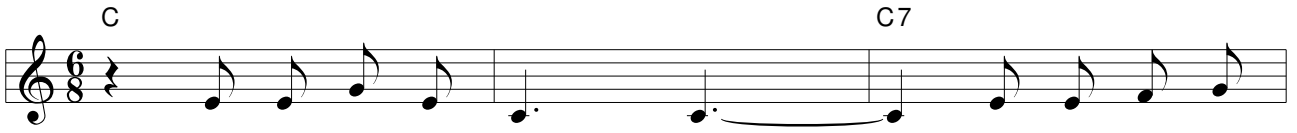

1. Gdy No - e dry - fo - wał po wo - dach po -
2. Gdy cie - bie o - to - czą pro - ble - my i

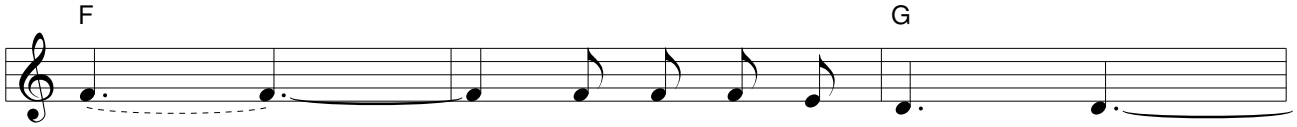

1. to - pu wy - glą - dał już zie - mi
2. zło, gdy bę - dziesz sa - mot - ny

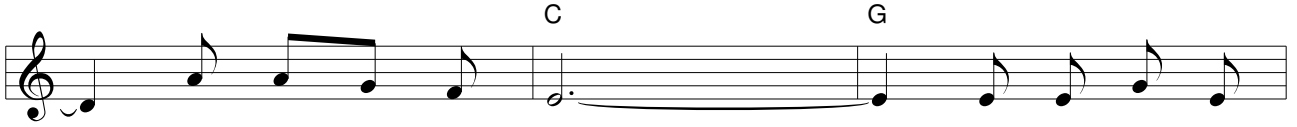

1. ze wszys - tkich stron. Choć bar - dzo się
2. i bra - knie ci sił. Choć ma - ło masz

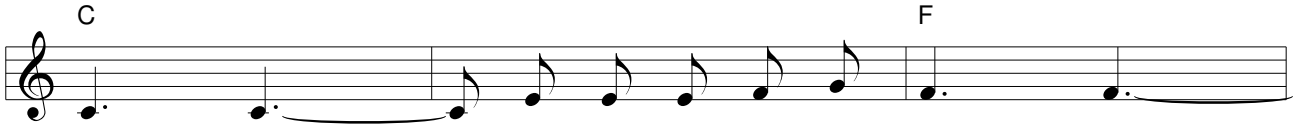

1. smu - cił, lecz Bóg o nim pa - mię - tał
2. wia - ry, lecz Bóg bę - dzie pa - mię - tał

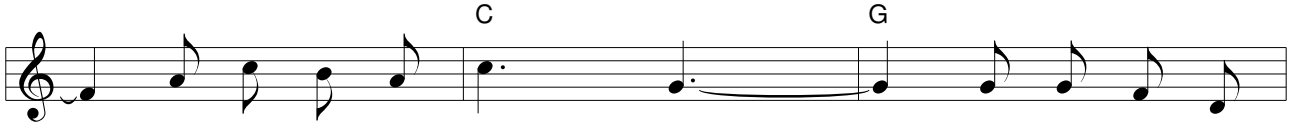

1. i ze - słał swą mi - łość na skrzy - dłach go -
2. i ze - śle swą mi - łość na skrzy - dłach go -

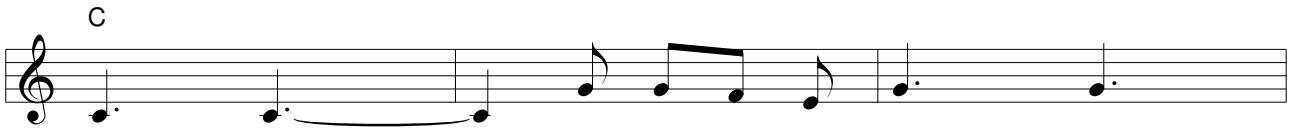

1. łę - bich. Go - łę - bich skrzy - deł
2. łę - bich.

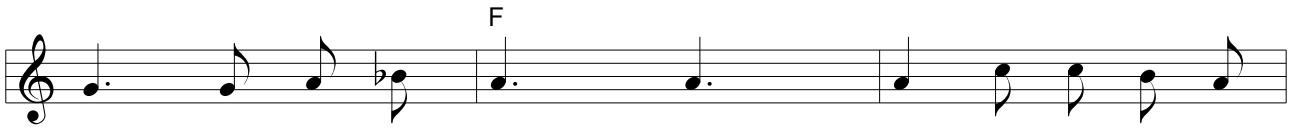

szum, zwia - stu - je mi - łość Twą: to Bo - ży jest

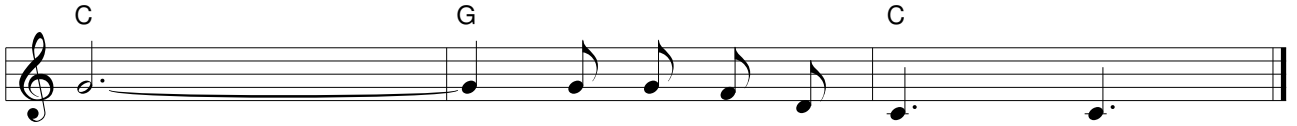

znak; na skrzy - dłach go - łę - bich.

248 *Uczta weselna*

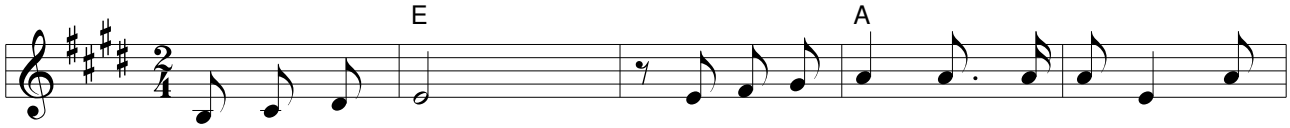

Nie mo - gę przyjść, nie mo - gę przyjść na tę u - cztę, dziś

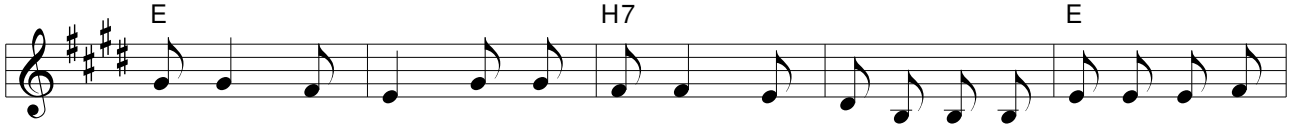

cza - su mi brak. Wła - śnie żo - nę po - ją - łem, no wych wo - łów mam pieć

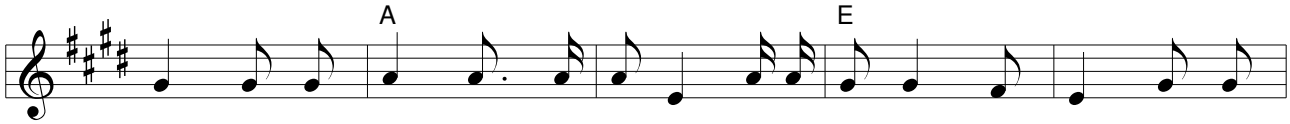

par. No - we po - le ku - pi - łem, chcę zo - ba - czyć je dziś. Pro - szę

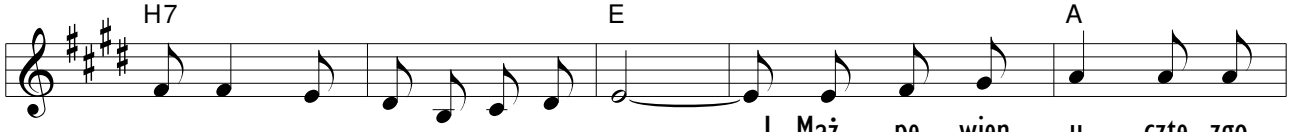

wy - bacz mi, że nie mo - gę przyjść.

1. Mąż pe - wien u - cztę zgo -
2. Go - spo - darz więc się roz -
3. Gdy wszy - scy bie - dni już
4. Bóg nam zo - sta - wił tą

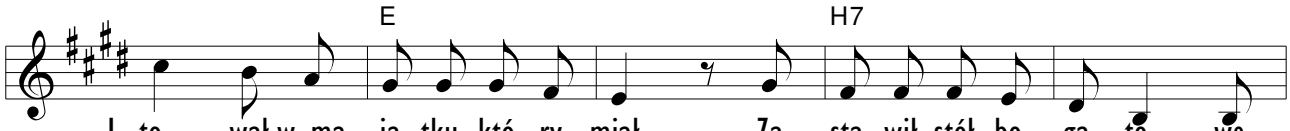

1. to - wał w ma - ją - tku, któ - ry miał. Za - sta - wił stół bo - ga - to, we -
2. gnie - wał, do słu - gi rze - cze tak: „Idź do mia - sta, na ry - nek, na u -
3. przy - szli, zo - sta - ło kil - ka miejsc, więc go - spodarz roz - ka - zał by
4. lekcję, by na - u - czyć ca - ły świat: gdy od - wle kasz od - po - wiedź, po -

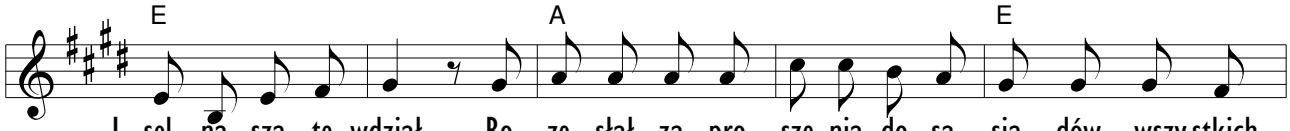

1. sel - ną sza - tę wdział. Ro - ze - słał za - pro - sze - nia do są - sia - dów wszy stkich
2. li - ce i na plac, cho - rych, śle - pych, u - bo - gich, że - bra - ków wszy stkich
3. słu - ga jesz - cze szedł. W o - pło - tki i na dro - gi przy - mu - sza - jąc wszy stkich
4. zo - sta - wi cię Pan. On go - tu - je swą u - cztę na chwa - leb - ny wiel - ki

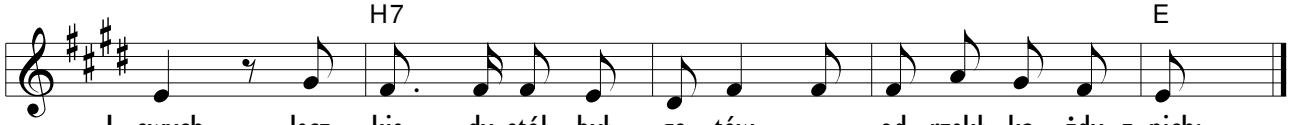

1. swych, lecz kie - dy stół był go - tów od - rzekł ka - żdy z nich:
2. proś. Niech przyj - dą na we - se - le, dziś ka - żdy z nich mój gość."
3. wejść: „Mój dom niech bę - dzie pe - łny nim u - czta za - cznie się".
4. dzie , więc gdy Pan i Mistrz nas wo - ła nie od - po - wia - daj nie.

249 *Prawdziwy Boże*

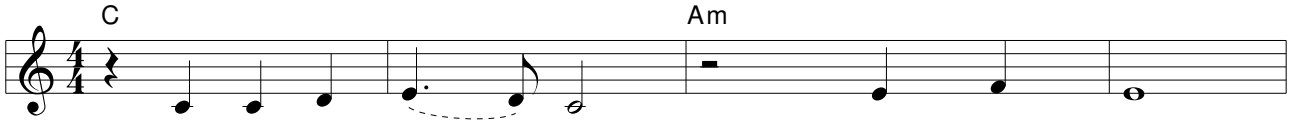

1. Praw-dzi-wy Bo - że mój, bli - sko bądź,
2. Twą wo - lę po - znać daj, dro - gi Twe,
3. Bo - że pra - wdzi - wy, po - móż mi,

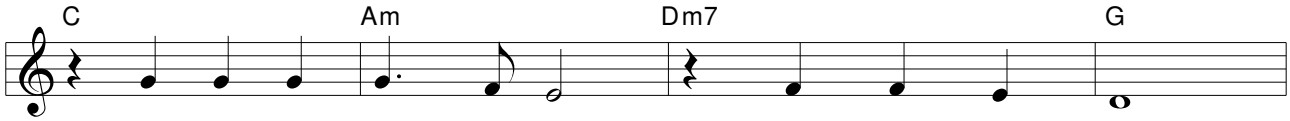

1. daj po - znać wiel - kość Twą i Two - ją moc.
2. ro - zu - mieć sło - wo ucz i mo - dlić się.
3. do-strze - gać mi - łość Twą, z po - mo - cą iść.

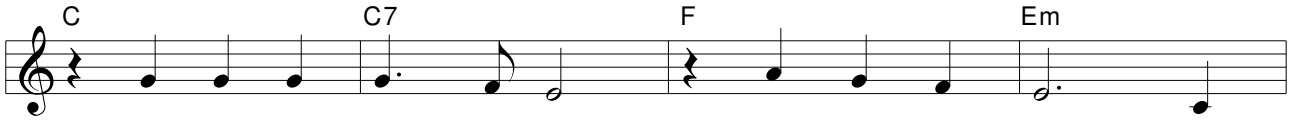

1. Po - da - ruj mi - łość mi, a - bym mógł być praw -
2. Pa-mię - tać za - wsze chcę, że w Sło - wie tym pra -
3. Me ży - cie Two - im jest, więc po - zwól mi jak

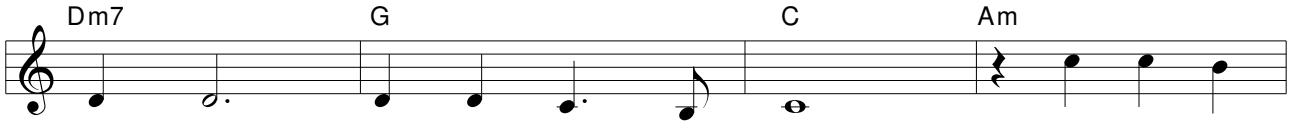

1. dzi - wym, tak jak jes - teś Ty.
2. wdzi - we pię - kno da - łeś mi. Wszech-moc - ny
3. Ty praw - dzi - wym za - wsze być.

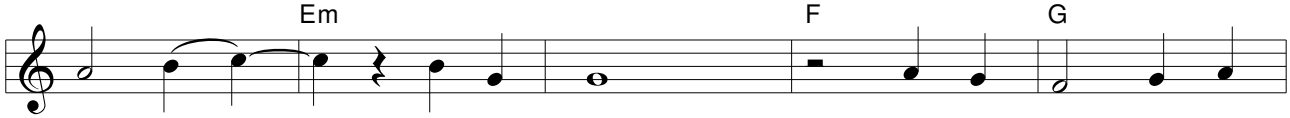

Bo - że, weź mą dło. Pro - wadź mnie ścież - ką

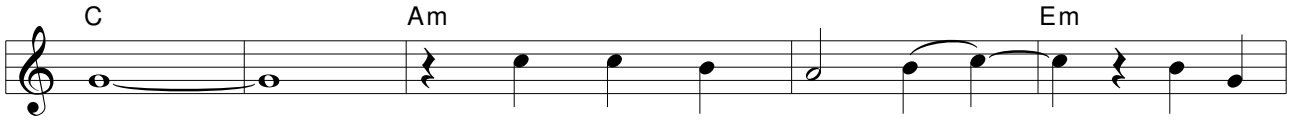

swą. Chcę w służ - bie Two - jej wier - nym

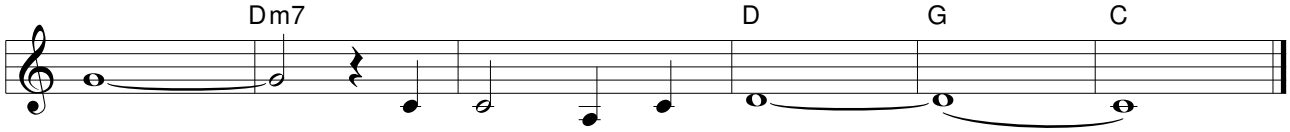

być. Mi - łoś - cią Twą być.

250 *Nikt nie jest za mały*

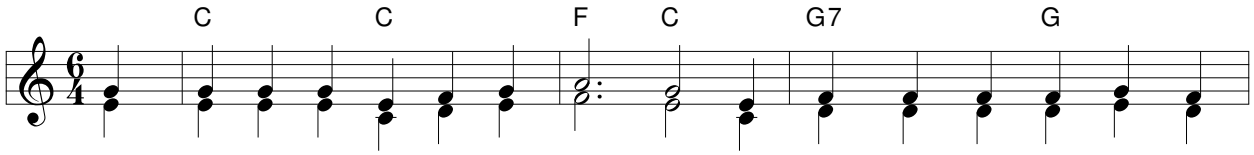

1. Nikt nie jest za ma - ły dla Zbaw - cy, On wszy - stkich nas ko - cha i
2. Nikt nie jest za ma - ły Mu słu - żyć, On w służ - bie i dzie - ci mieć

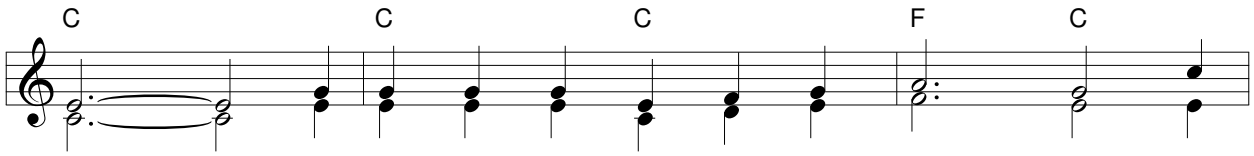

1. zna. Pan cze - ka by nas bło - go - sła - wić, o
2. chce. Pan mó - wi: „co ko - mu ro - bi - cie jak -

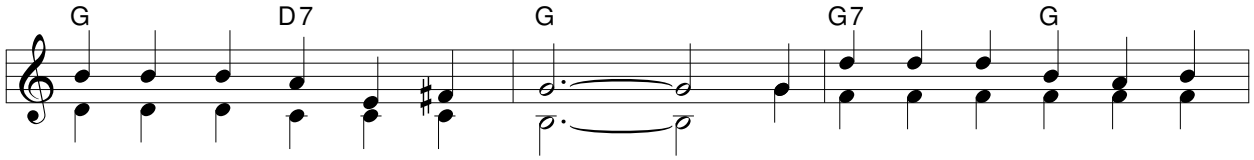

1. małych i du - żych On dba. Nikt nie jest za ma - ły, by
2. byście ro - bi - li to mnie".

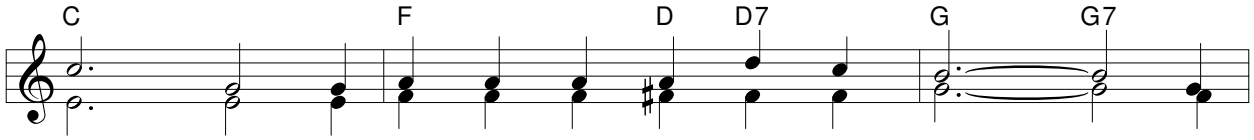

ko - chać i z ser - ca Go wiel - bić i czcić. Wszak

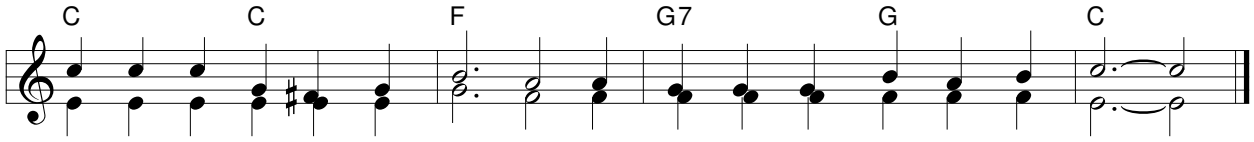

Je - zus i dzie - ci u - ko - chał, więc chciej - my dla Nie - go tu żyć.

251 *W jednym małym kątku*

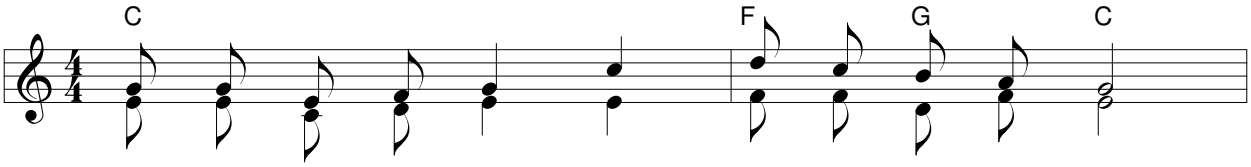

1. W je - dnym ma - łym kąt - ku sło - ce wi - ta nas.
2. W tym naj - mniej - szym kąt - ku mi - łość two - ją siej.
3. Tam, w tym ma - łym kąt - ku ci - cho, wier - nie służ.
4. Wszę - dzie, gdzie prze - by - wasz po - moc wszy - stkim nieś.

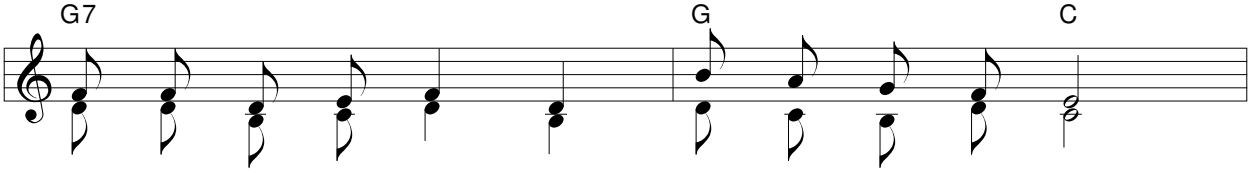

1. Siej - cie do - bre ziarn - ko wy - da o - woc w czas.
2. Pe - wnie ci roz - kwit - nie wia - ra, u - fność z niej.
3. U - faj Bos - kiej łas - ce, po - moc Je - go tuż.
4. I w naj - mniej - szym kąt - ku Bo - gu od - daj cześć!

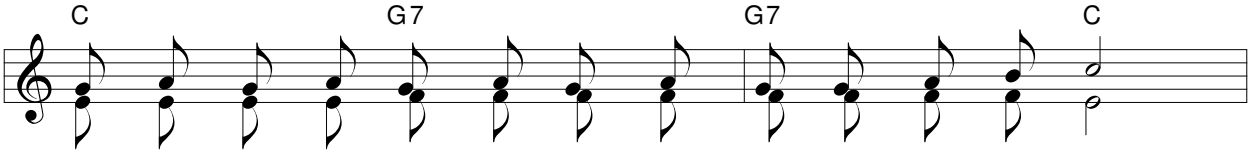

Tam, w tym ką - tku, ma - łym ką - tku kwi - tną kwia - ty już.

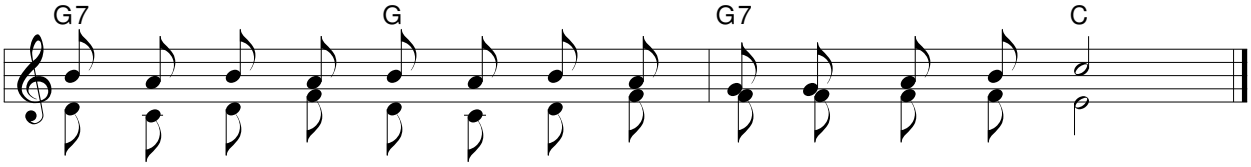

A - by każ - dy swo - ją wo - nią Pa - nu chwa - łę niósł.

252 *Czy pójdziemy na spacer*

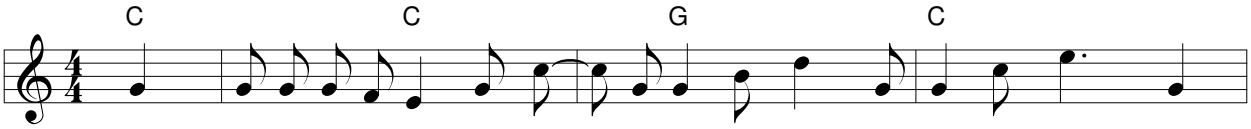

1. pyt. Czy pójdziemy na spa - cer dziś, na spa - cer dziś, na spa - cer dziś. Czy
2. odp. Tak pójdziemy na spa - cer dziś, na spa - cer dziś, na spa - cer dziś. Czy

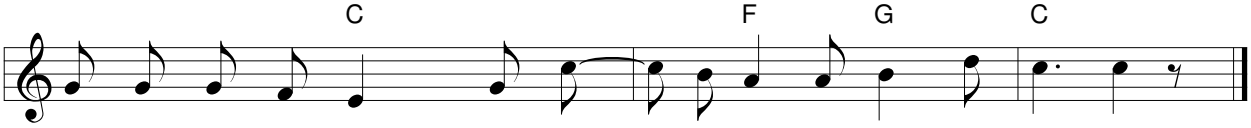

1. pój - dzie - my na spa - cer dziś, zo - ba - czyć cu - da Bo - że!
2. pój - dzie - my na spa - cer dziś, zo - ba - czyć cu - da Bo - że!

253 *Gdy Jezus był taki, jak ja*

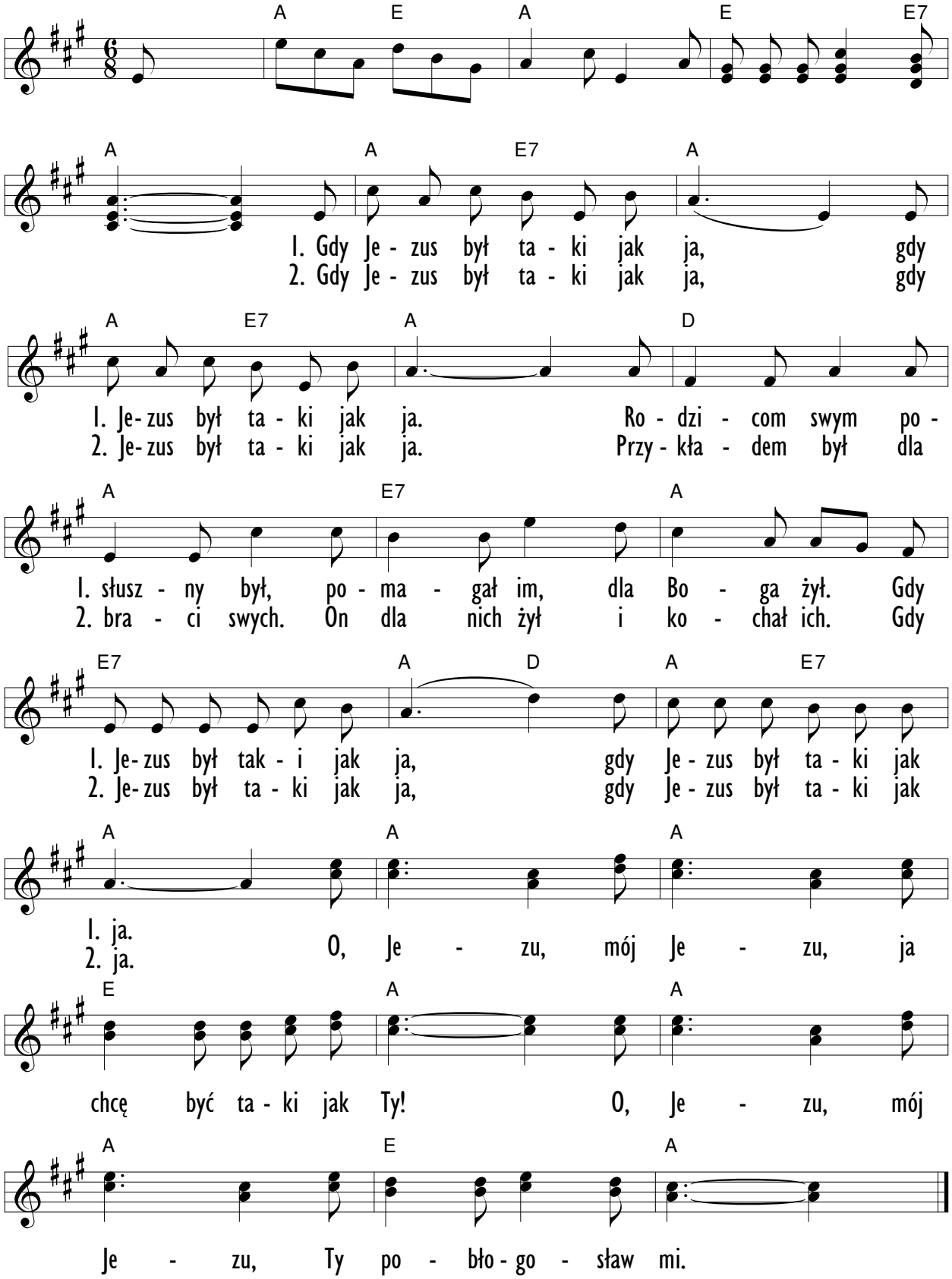

254 *Niech nam w sercach*

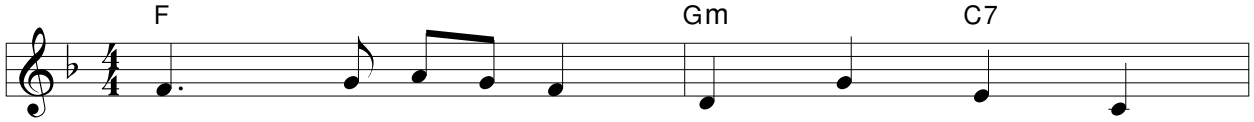

1. Niech nam w ser - cach ra - dość śpie - wa,
2. Niech wciąż szu - mią mor - skie fa - le,

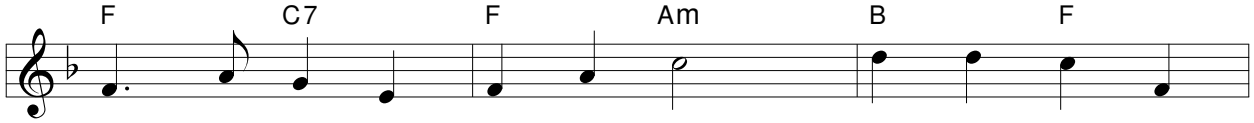

1. niech i w pie - śni ra - dość brzmi. W kwia - tach, w wie - trze,
2. niech roz - brzmie - wa pie - śnia las. Dzio - nek, ty - dzie ,

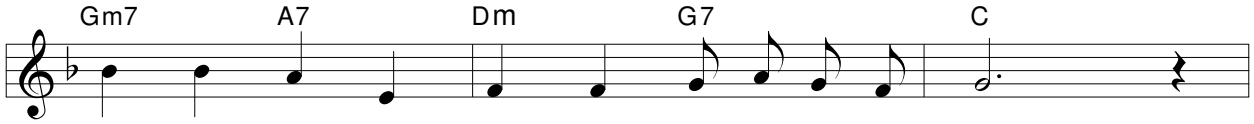

1. w de - szczu, w drze - wach, wiel - ka Bo - ża mi - łość tkwi.
2. mie - siąc, sta - le mi - łość Bo - ża mie - szka w nas.

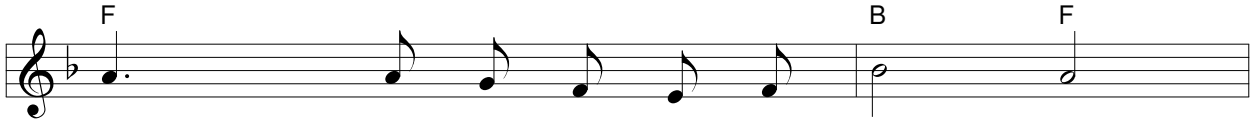

Cie - szmy się, że Bóg nas ko - cha,

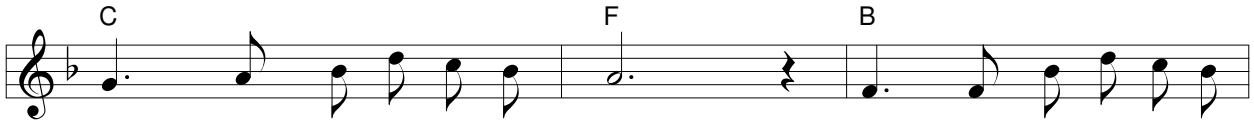

cie - szmy się, że zba - wi nas. Czcij - my więc na - sze - go

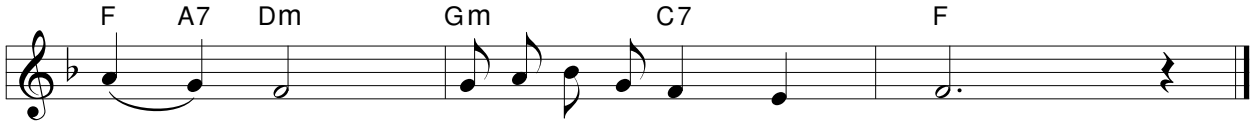

Bo - ga dzi - siaj i po wie - czny czas.

255 *Czytaj Biblię, módl się co dnia*

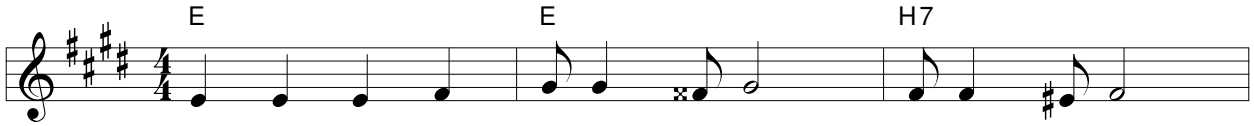

Czy - taj Bi - blię, módl się co dnia, módl się co dnia,

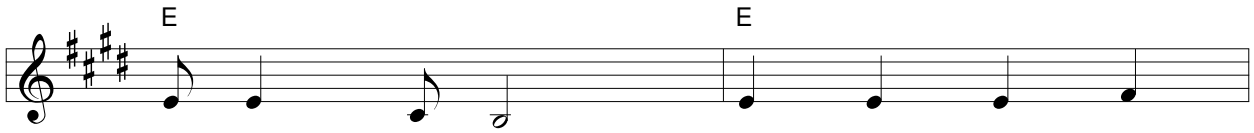

módl się co dnia. Czy - taj Bi - blię,

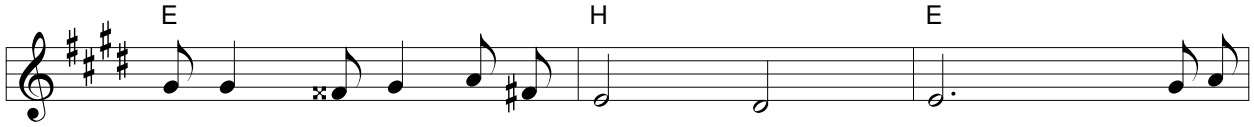

módl się co dnia, jeś - li wzra - stać chcesz. Jeś- li

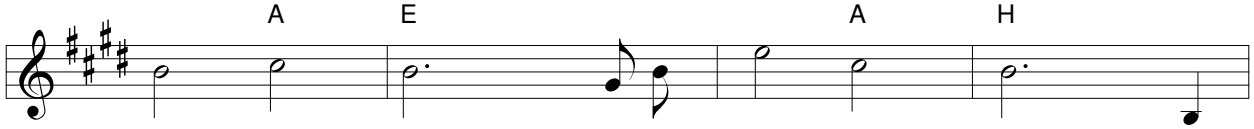

wzra - stać chcesz, jeś - li wzras - tać chcesz. Więc

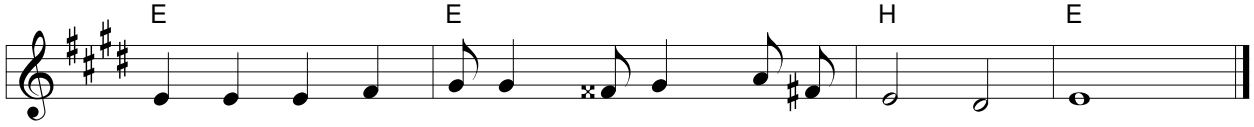

czy - taj Bi - blię, módl się co dnia, jeś - li wzra - stać chcesz.

256 *Coś w mym sercu śpiewa*

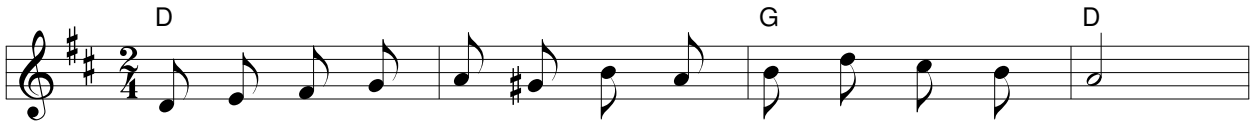

1. Coś w mym ser - cu śpie - wa, śpie - wa, coś w mym ser - cu gra.
2. Pie - śni mo - jej wieść jest pro - sta, ma nie - wie - le słów.

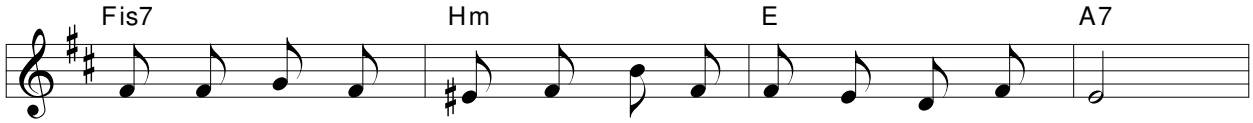

1. Ra- dość z ser - ca się prze - le - wa dziw - na ra - dość ta.
2. Że Pan Je - zus z mar-twych pow- stał i że ży - je znów.

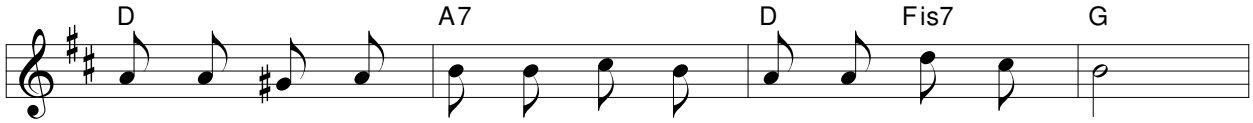

1. Wszy - stko ra - zem się zmie - sza - ło wio - sna, ra - dość, łzy.
2. Ra - dość w ser - cu mo - im bi - je, ra - dość w ser - cu gra.

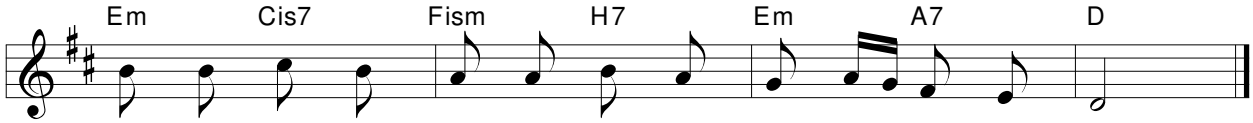

1. Je - dną pie - śnią się to sta - ło, pieś na u - stach brzmi.
2. Chry-stus, mój Zba - wi - ciel ży - je, bę - dę żyć i ja.

257 *Naucz modlić się*

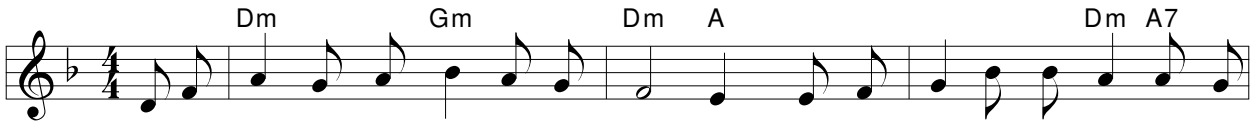

1. Na - ucz mo - dlić mnie, Bo - że, do Cie - bie, ca - łą du - szą i ser - cem Cię
2. Na - ucz mo - dlić mnie, Bo - że, do Cie - bie, mo - je ser - ce w o - fie - rze Ci
3. Na - ucz mo - dlić mnie, Bo - że, do Cie - bie, wszys - tko jaw - ne przed To - bą ma
4. Na - ucz mo - dlić mnie, Bo - że, do Cie - bie, gdy me ży - cie spo - koj - ne jak
5. Na - ucz mo - dlić mnie, Bo - że, do Cie - bie, w przy - ka - za - niach co - dzien - nie Twych
6. Na - ucz mo - dlić mnie, Bo - że, do Cie - bie, w wo - li Two - jej od - na - leźć swój

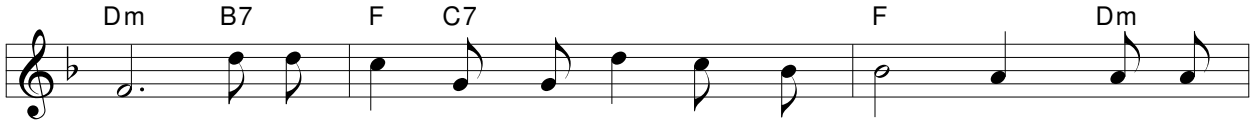

1. czcić; w po - świę - ce - niu, za - par - ciu się sie - bie słu - żyć
2. dać, na - ucz szcze - rze mi - ło - wać bli - źnie - go i na
3. być, na - ucz zaw - sze i w ka - żdej po - trze - bie szu - kać
4. to . I gdy w bu - rzy, w u - cis - ku, w po - trze - bie racz - że
5. żyć, daj mi spo - cząć po tru - dach mych w nie - bie, bym na
6. cel, a gdy przyj - miesz mnie w ko - cu do Sie - bie, przy - o -

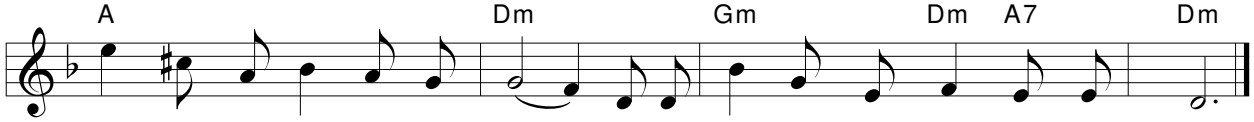

1. To - bie i wier - nym Ci być, słu - żyć To - bie i wier - nym Ci być.
2. zaw - sze w mi - łoś - ci Twej trwać; i na zaw - sze w mi - łoś - ci Twej trwać.
3. Cie - bie i z To - bą wciąż być, szu-kać Cie - bie i z To - bą wciąż być.
4. za - wsze mi po - dać swą dło , racz - że za - wsze mi po - dać swą dło .
5. wie - ki szczę - śli - wym mógł być, bym na wie - ki szczę - śli - wym mógł być.
6. ble - czesz w naj - świę - tszą mnie biel, przy - o - ble - czesz w naj - święt - szą mnie biel.

„Błogosławiony mąż który wytrwa w próbie,
bo gdy wytrzyma próbę, weźmie wieniec żywota,
obiecany tym którzy go miłują."
Jak. 1:12

258 *Chcemy do śmierci*

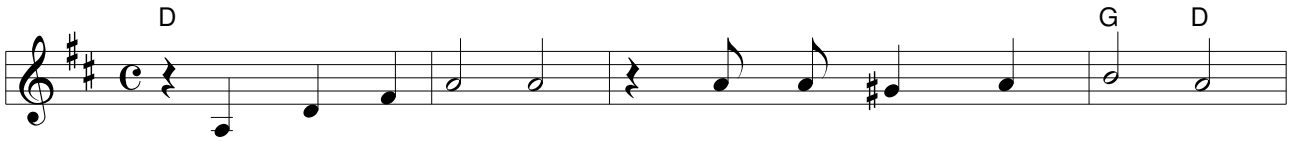

1. Chce - my do śmie - rci Je - zu - sie być Two - i.
2. Chce - my po - słu - sznie bez wsze - lkiej o - ba - wy,
3. My - śmy wo - ko - ło Cie - bie się ze - bra - li.
4. Kie - dy nas po - kus na - wa - ła po - wa - li.
5. Chce - my na za - wsze być To - bie od - da - ni.

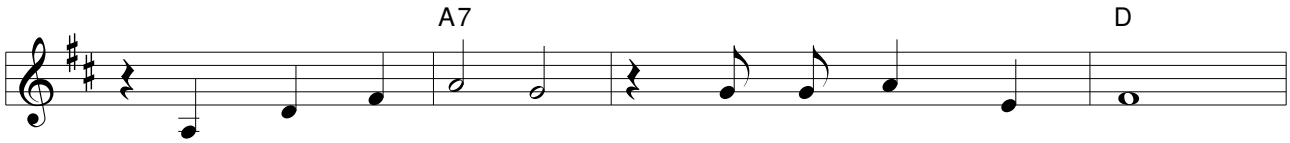

1. Chce - my na zaw - sze wie - rny - mi Ci być.
2. z To - bą Ba - ra - nku w cie - rnio - wy iść ślad.
3. Świę - tym przy - mie - rzem po - łą - czył nas krzyż.
4. Ty do zwy - cię - stwa sam bę - dziesz nas wiódł.
5. Chce - my na - le - żeć do Twych wie - rnych rzesz.

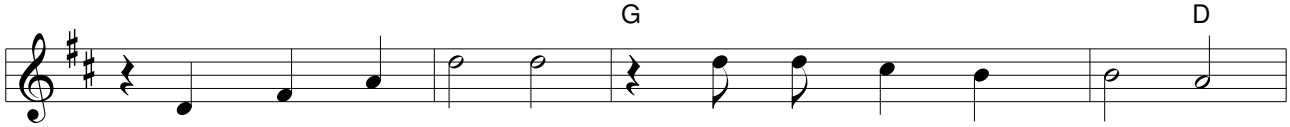

1. Z To - bą się wie - rna dru - ży - na o - sto - i.
2. Za nas sto - czy - łeś bój cię - żki i krwa - wy.
3. To - bie - śmy wie - rne ser - ca swe od - da - li.
4. To Two - ja mi - łość zno - wu nas o - ca - li.
5. Ty nas do pe - wnej po - pro - wadź przy - sta - ni.

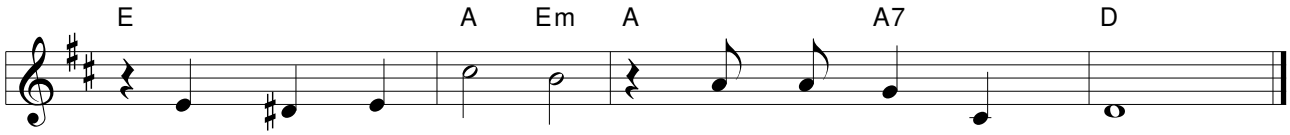

1. Cie - bie na za - wsze go - to - wi - śmy czcić.
2. Za nas do gro - bu cie - mne - goś się kładł.
3. Przy - jmij i w księ - gi ży - wo - ta je wpisz.
4. Zno - wu ze śmie - rci wy - drze - my się wrót.
5. Ty nas od po - kus i od złe - go strzeż.

259 *Módl się, aż błyśnie świt*

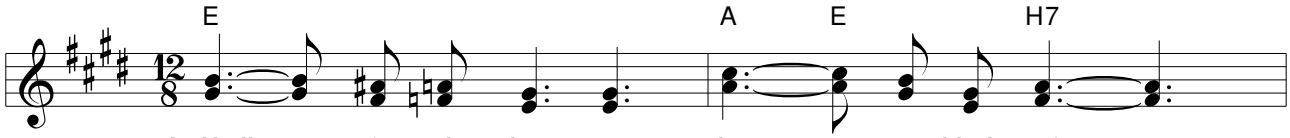

1. Módl się, gdy chmu - ra sło - ca blask ćmi,
2. Tro - ski, zmar - twie - nia bar - ki twe gną,
3. Wierz nie - za - chwia - nie, Bóg tro - szczy się,

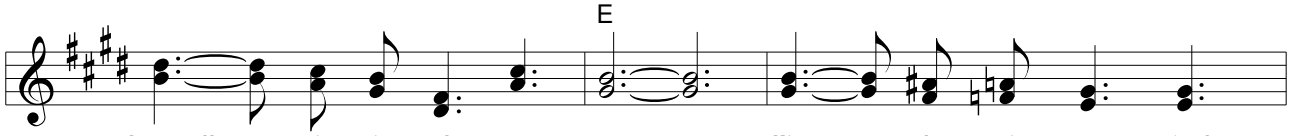

1. módl się i w bu - rzy zgrzyt. Kie - dy w ciem - no - ściach
2. pry - snął tę - czo - wy mit. Po - spiesz do Zbaw - cy
3. On twój za - pew - ni byt. Wszak nie zo - sta - wi

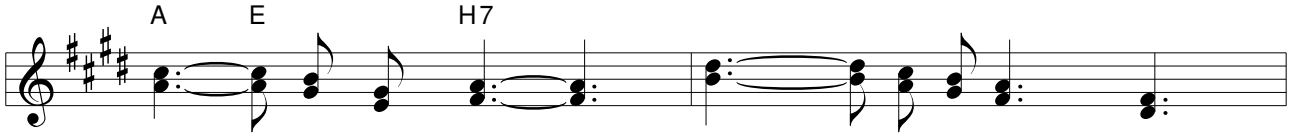

1. ser - ce twe drży.
2. z gorz - ką twą łzą. Módl się aż bły - śnie
3. On dzie - ci swych.

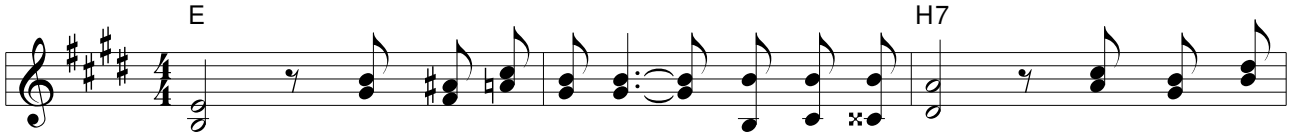

świt. Módl się wy - trwa - le, aż bły - śnie świt. Bóg twój cię

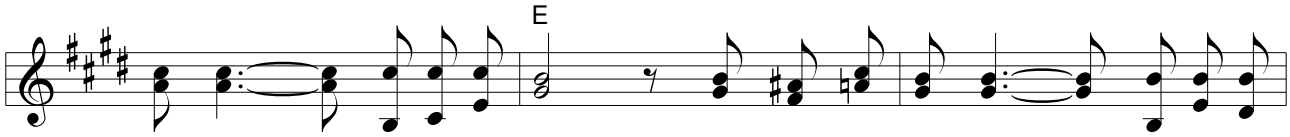

sły - szy od - po - wie ci. Wszak On nie ła mie o - bie - tnic

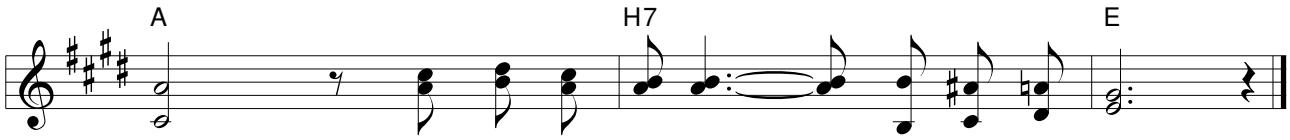

swych, więc módl się bra - cie, aż bły - śnie świt.

„Trzymajmy się niewzruszenie nadziei, którą wyznajemy,
bo wierny jest Ten, który dał obietnicę;”
Hebr. 10:23

260 *Jam nie jest godny*

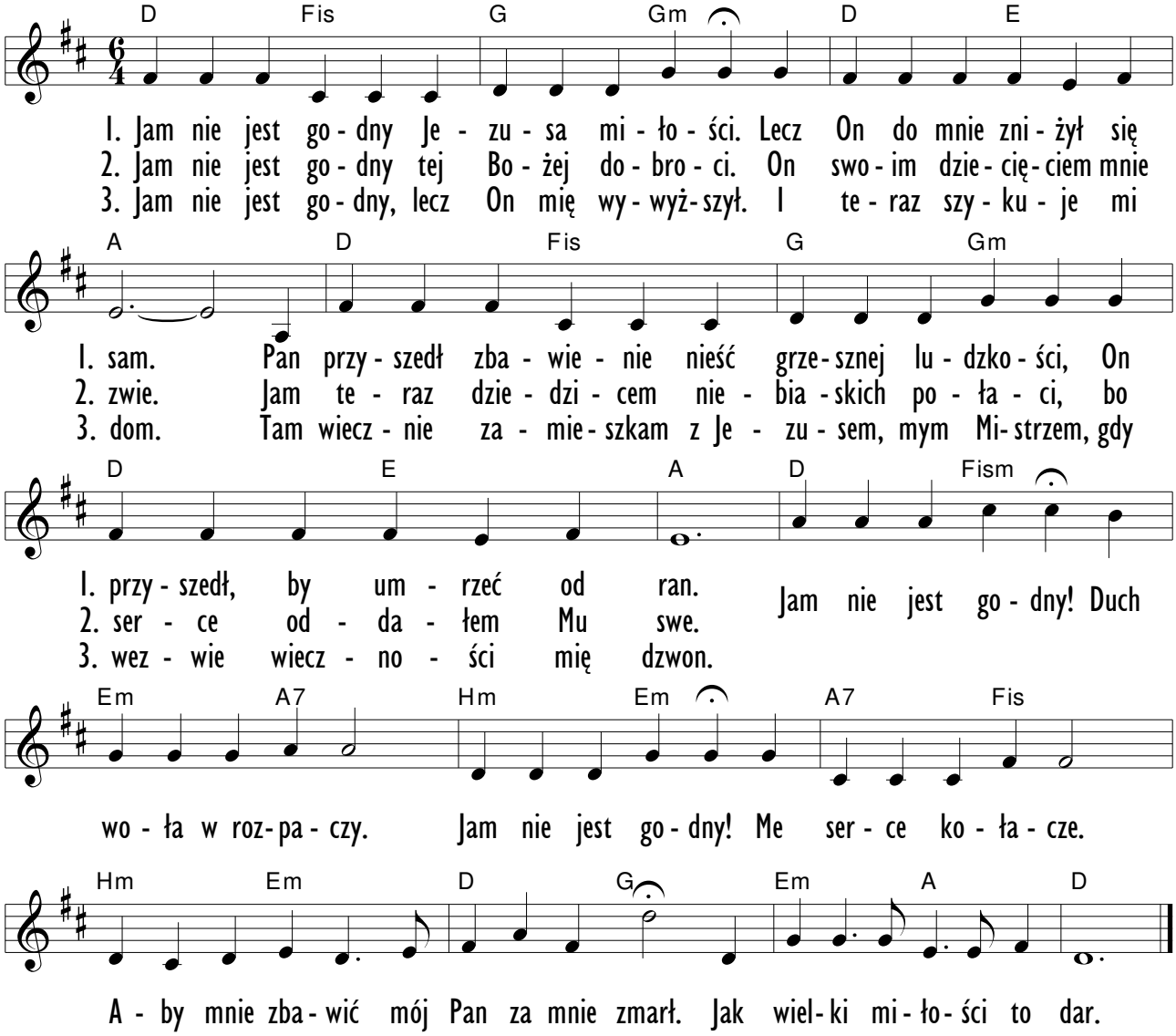

261 *Emmanuel*

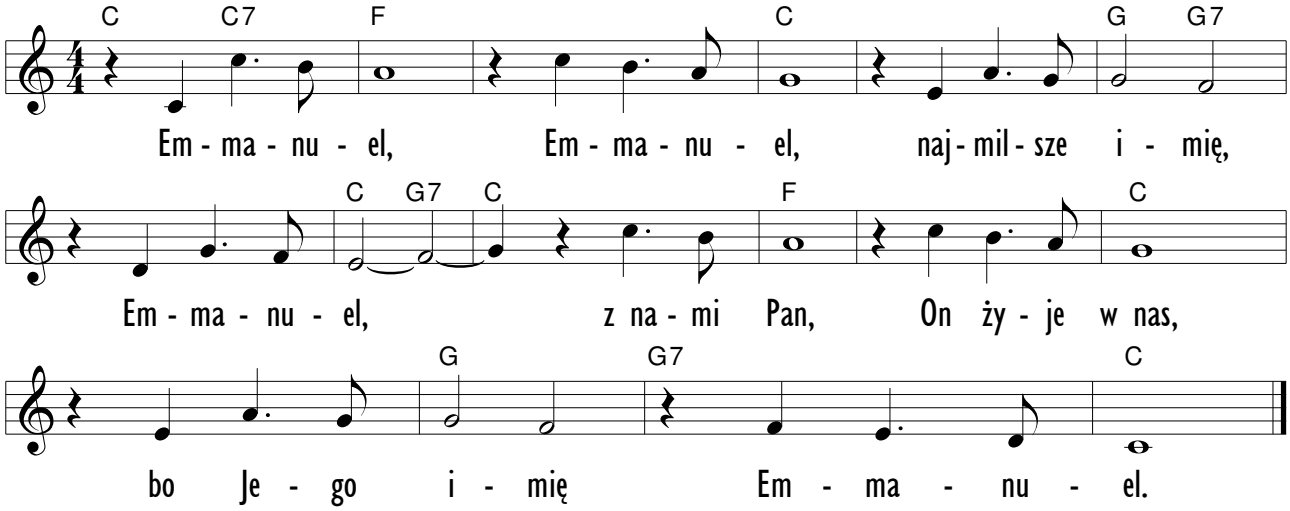

262 *Był taki dzień*

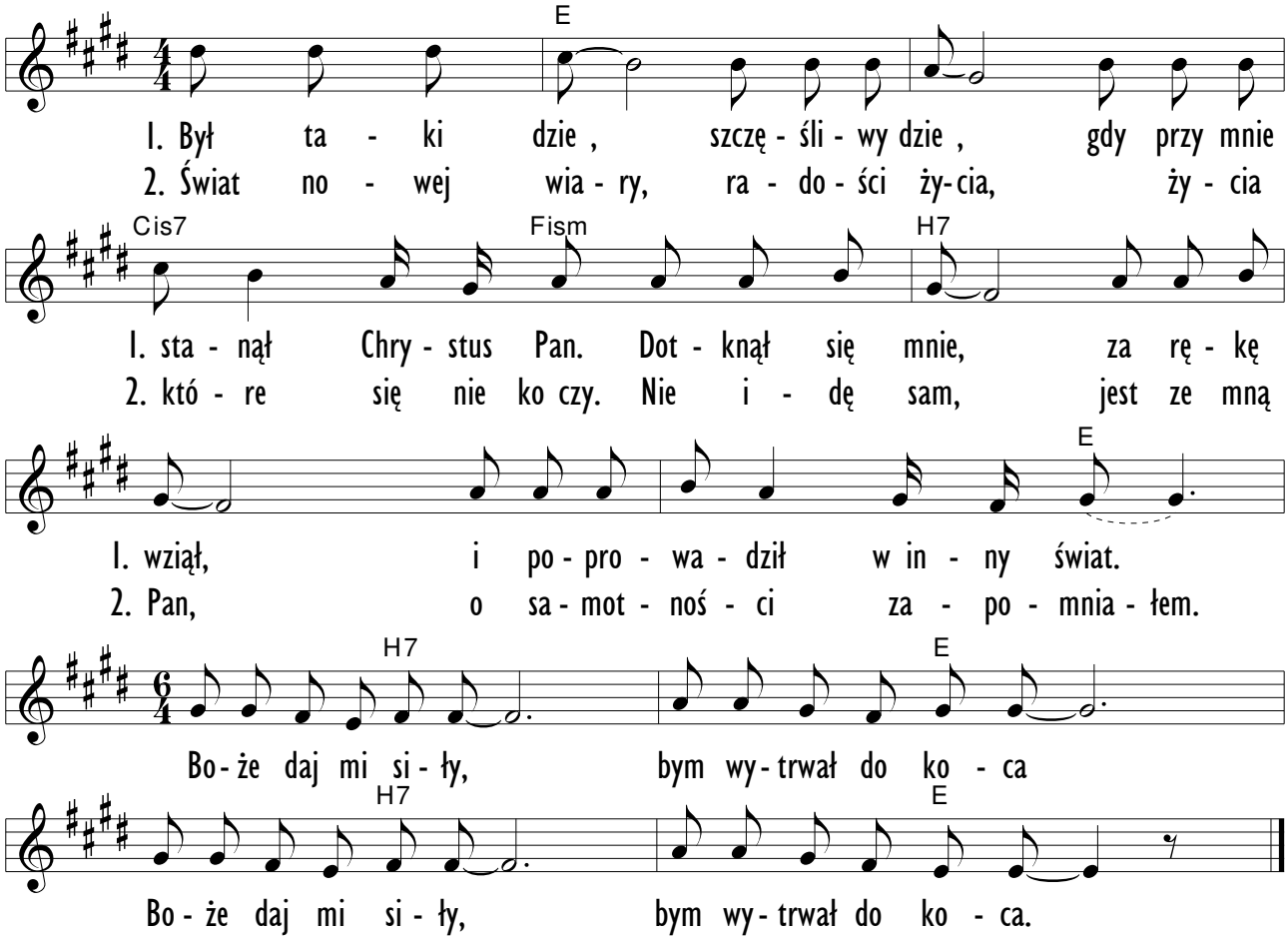

263 *Dziś zaufaj Panu*

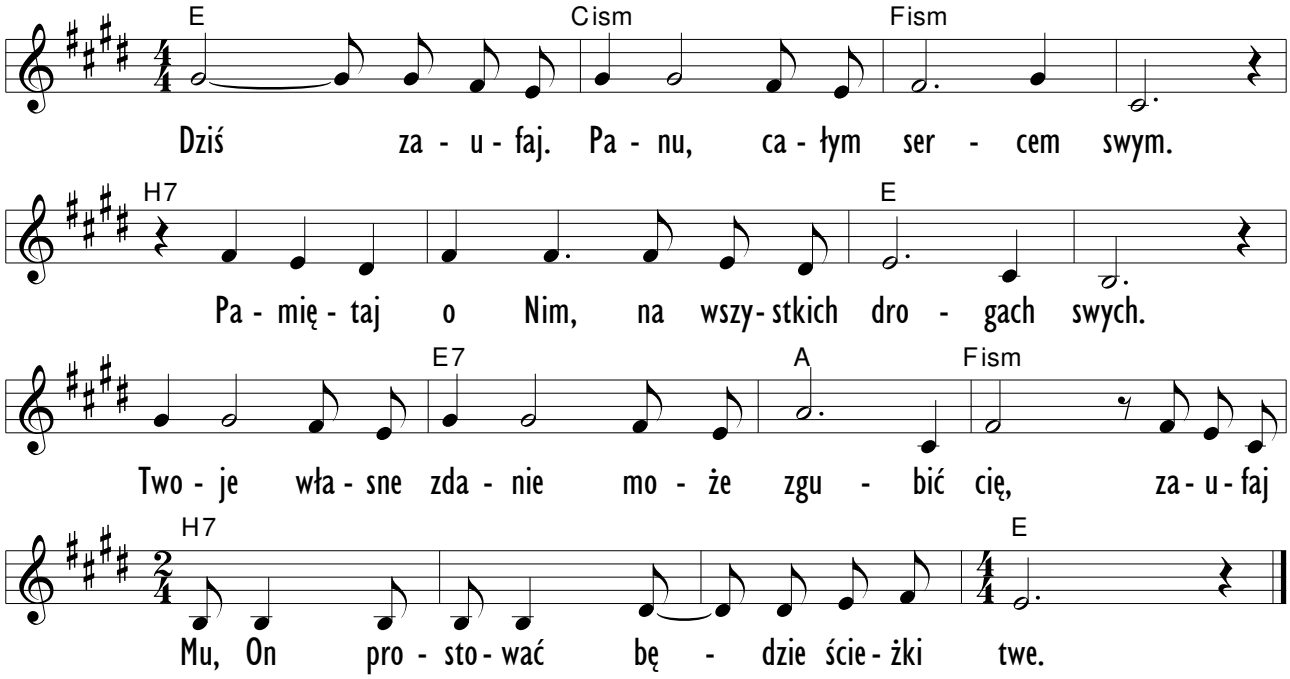

264 Gdy stoisz przed Panem

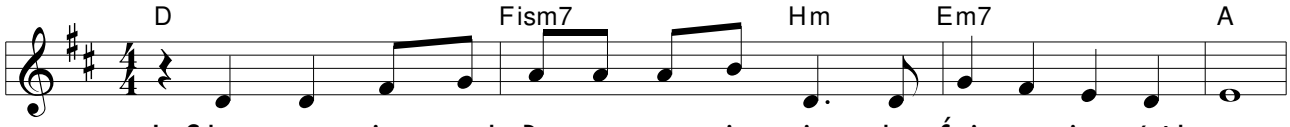

1. Gdy sto - isz przed Pa - nem u - cisz się, bo Świę - ty jest wśród nas.
2. Gdy trwam w u - wiel - bie - niu, wte - dy Pan ja - śnie - je w ży - ciu mym.
3. Sto - i - my przed Pa - nem, Je - go moc wy - pe - łnia miej - sce to.

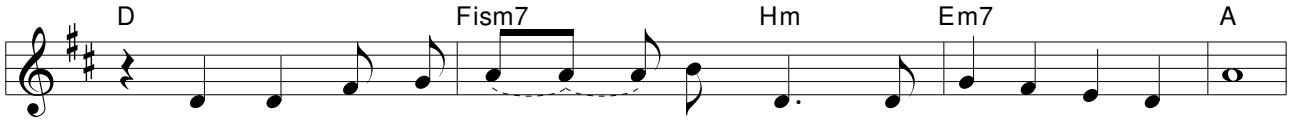

1. Przed Pa - nem ko - la - na skło z bo - ja - źnią i ze czcią.
2. Za - pa - la w nim świę - ty żar, wy - peł - nia pię - knem swym.
3. On przy - szedł o - czy - szczać, le - czyć nas, u - dzie - lać ła - ski swej.

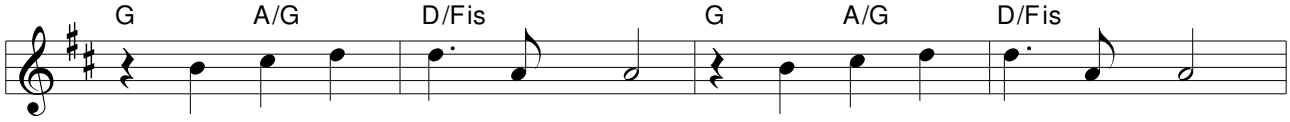

1. Nie - znaj - dziesz grze - chu w Nim, gdyż Bóg nasz świę - ty jest.
2. Przej - mu - je lę - kiem mnie wi - dok świa - tło - ści tej.
3. Wszy - stko mo - żli - we jest, je - śli wie - rzy - my Mu.

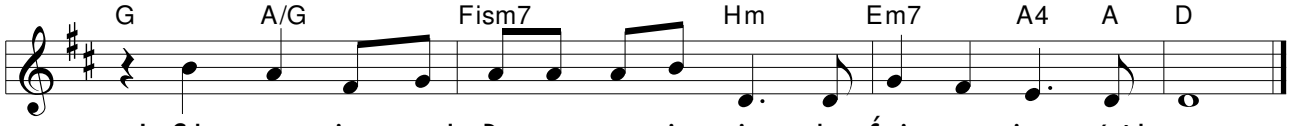

1. Gdy sto - isz przed Pa - nem u - cisz się, bo Świę - ty jest wśród nas.
2. Gdy trwam w u - wiel - bie - niu, wte - dy Pan ja - śnie - je w ży - ciu mym.
3. Sto - i - my przed Pa - nem, je - go moc wy - peł - nia miej - sce to.

265 Innym być

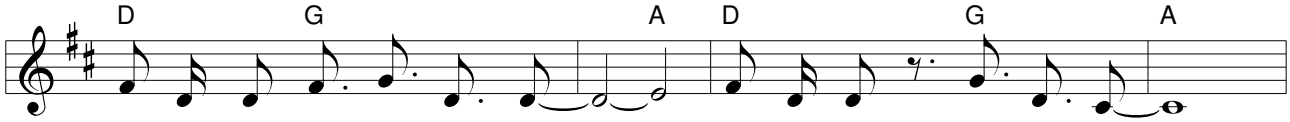

In - nym być, chcę lep - szym być. Zmie - nić to, to co złe.

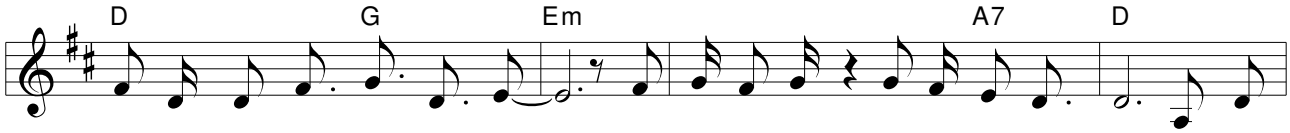

Pe - wnym być, nie lę - kać się. Przy To - bie trwać i dla Cie - bie żyć. Ście - żek

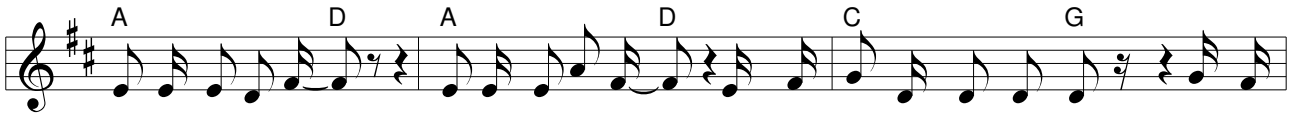

swo - ich na - ucz mnie, bym nie błą - dził już. Tam chcę do - trzeć gdzie mój Pan, tam chcę

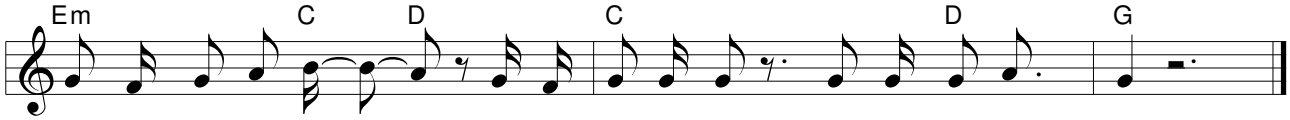

dot - rzeć gdzie mój Bóg. On przy - wi - ta mnie, tam przy - wi - ta mnie.

266 *Panie, przebacz nam*

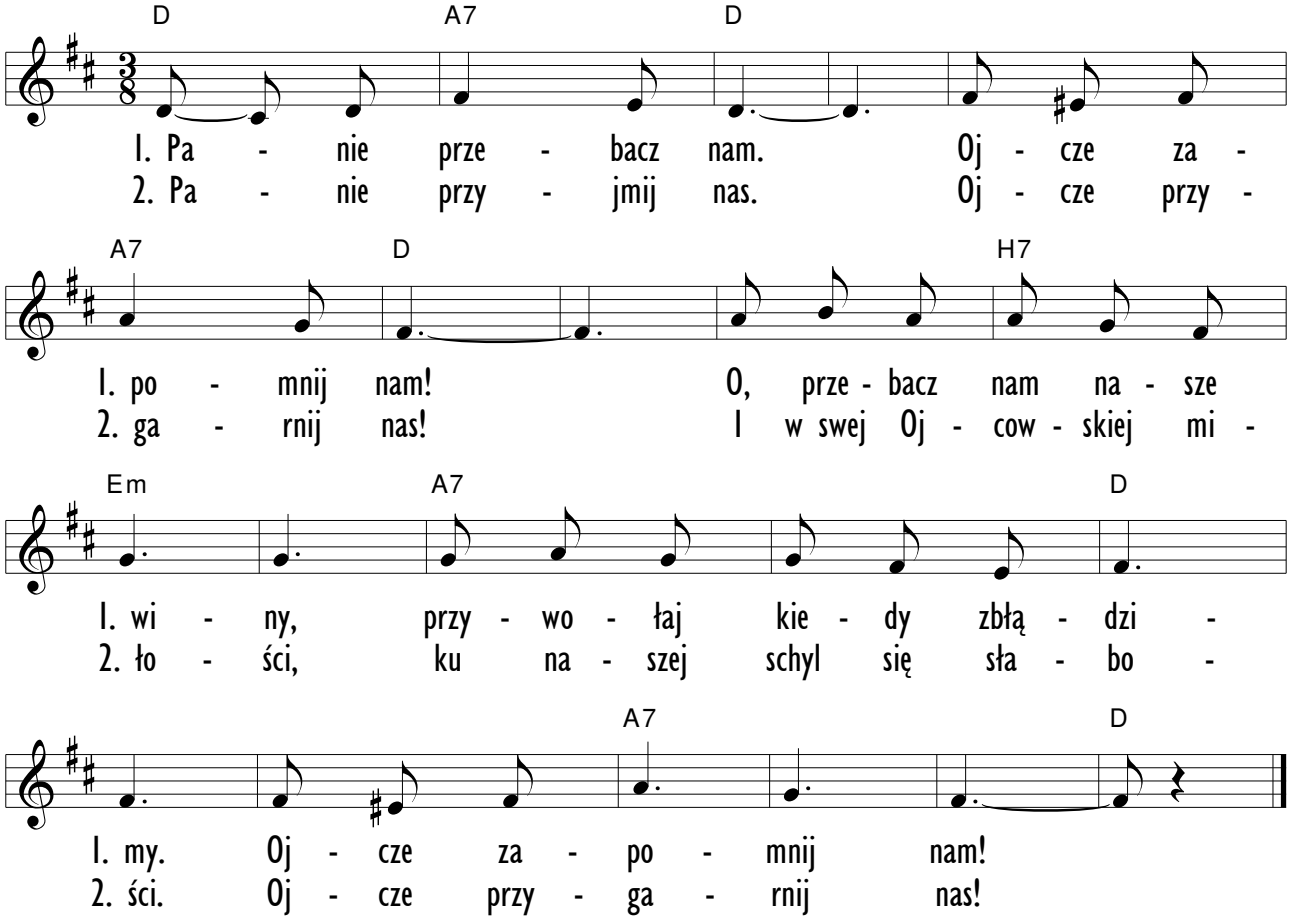

267 *Ja kocham Cię*

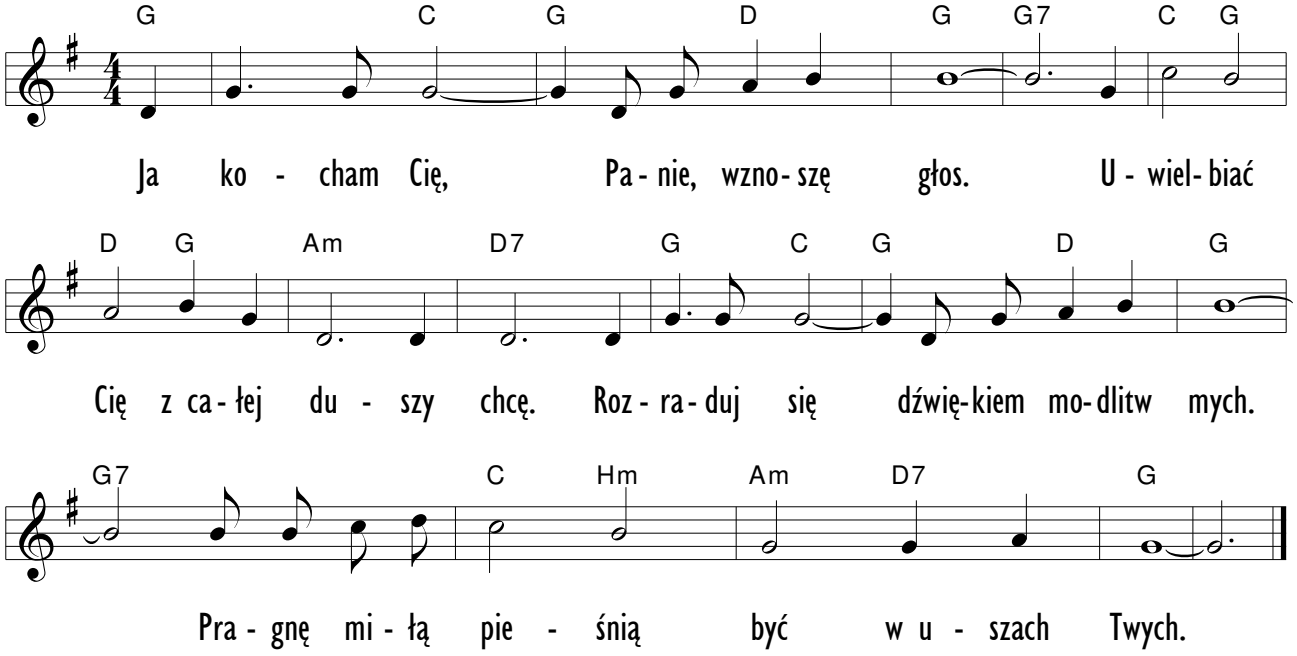

268 *Każdy wiedzieć musi to*

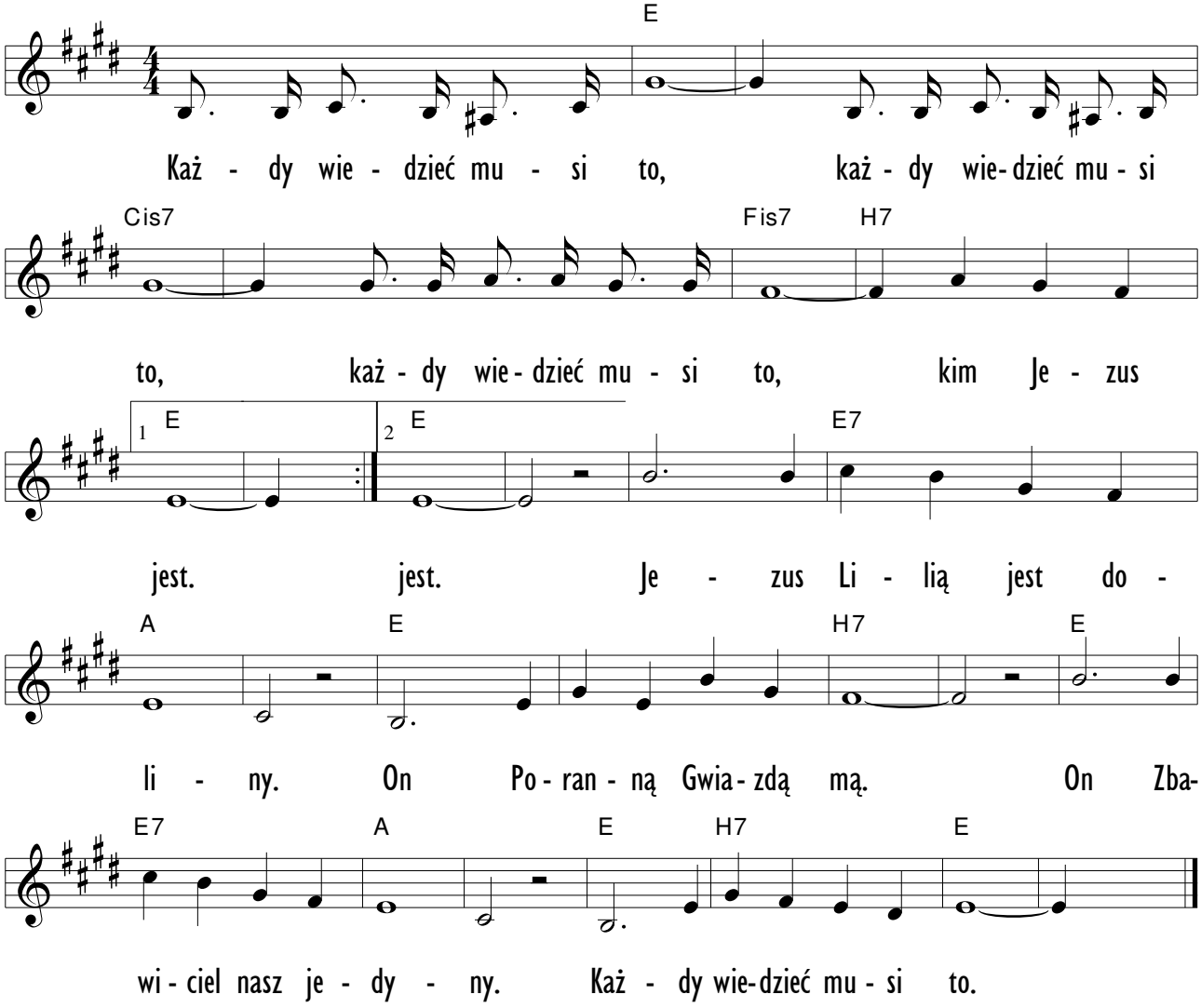

269 *Błogosławi Pan*

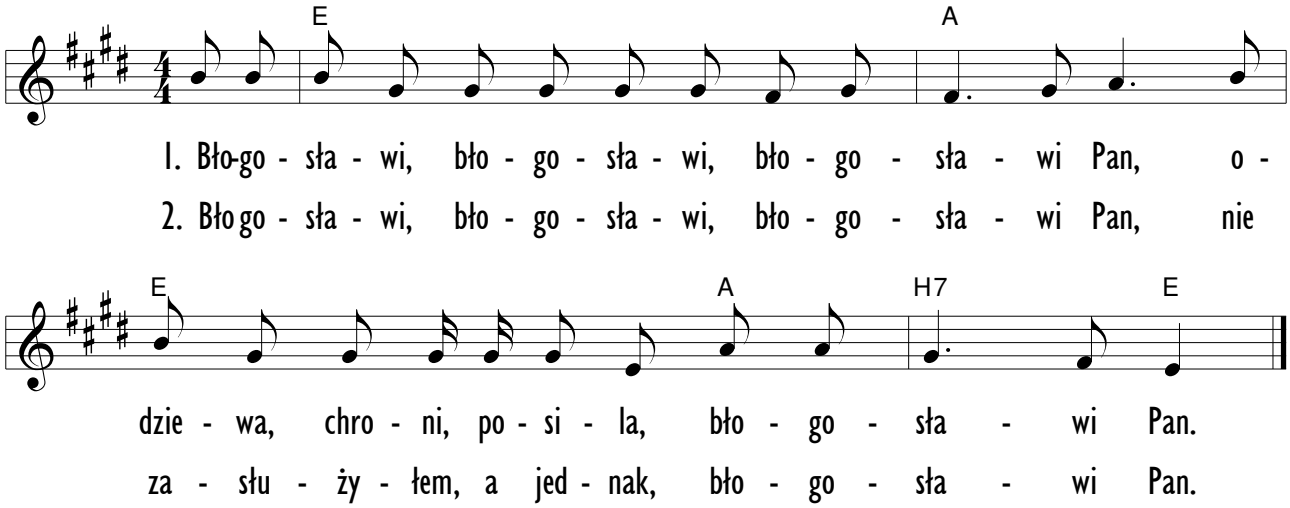

270 *W mym sercu mieszka Król*

„Chrystus w was,
nadzieja chwały."
Kol. 1:27

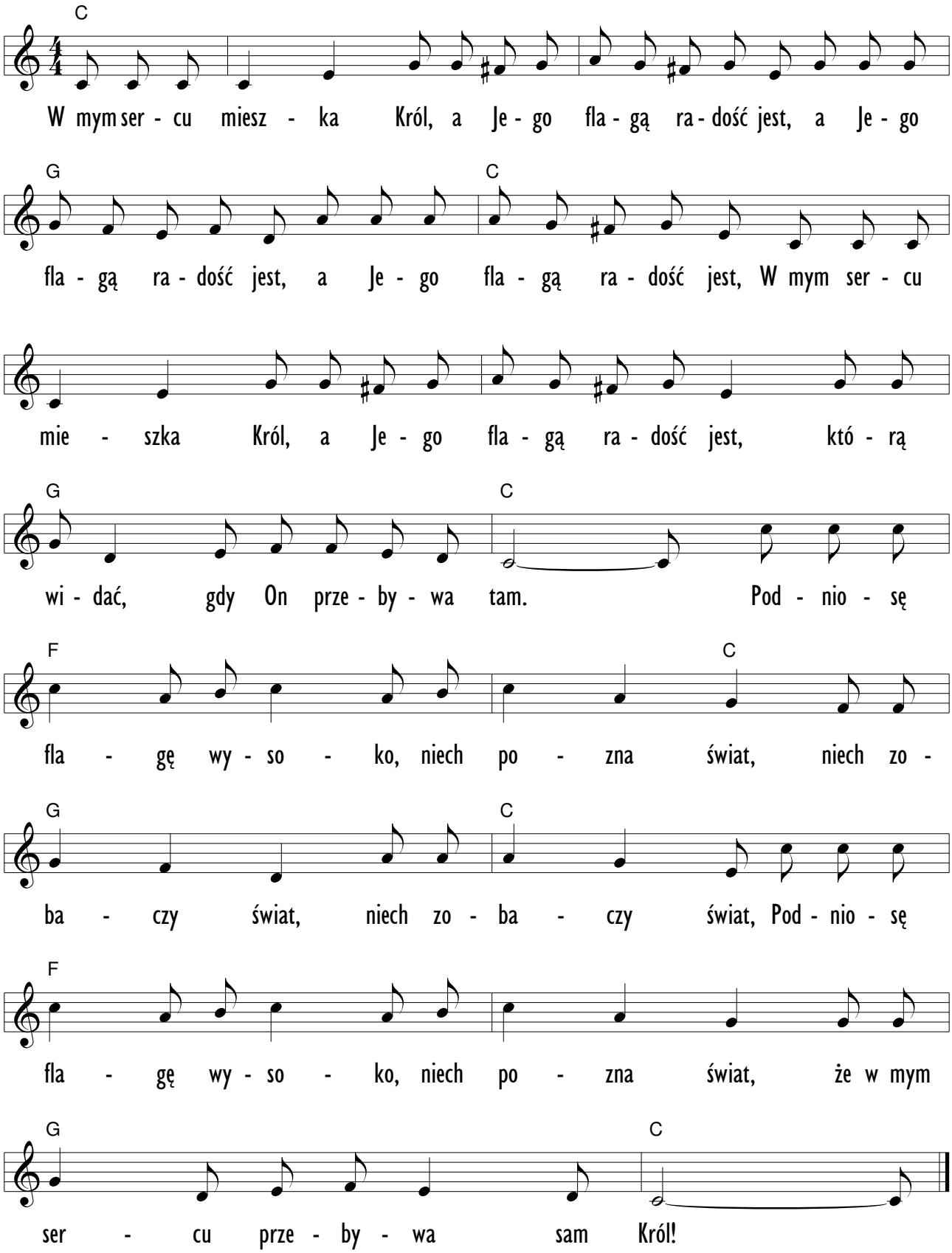

271 *Mała stokroteczko, powiedz nam*

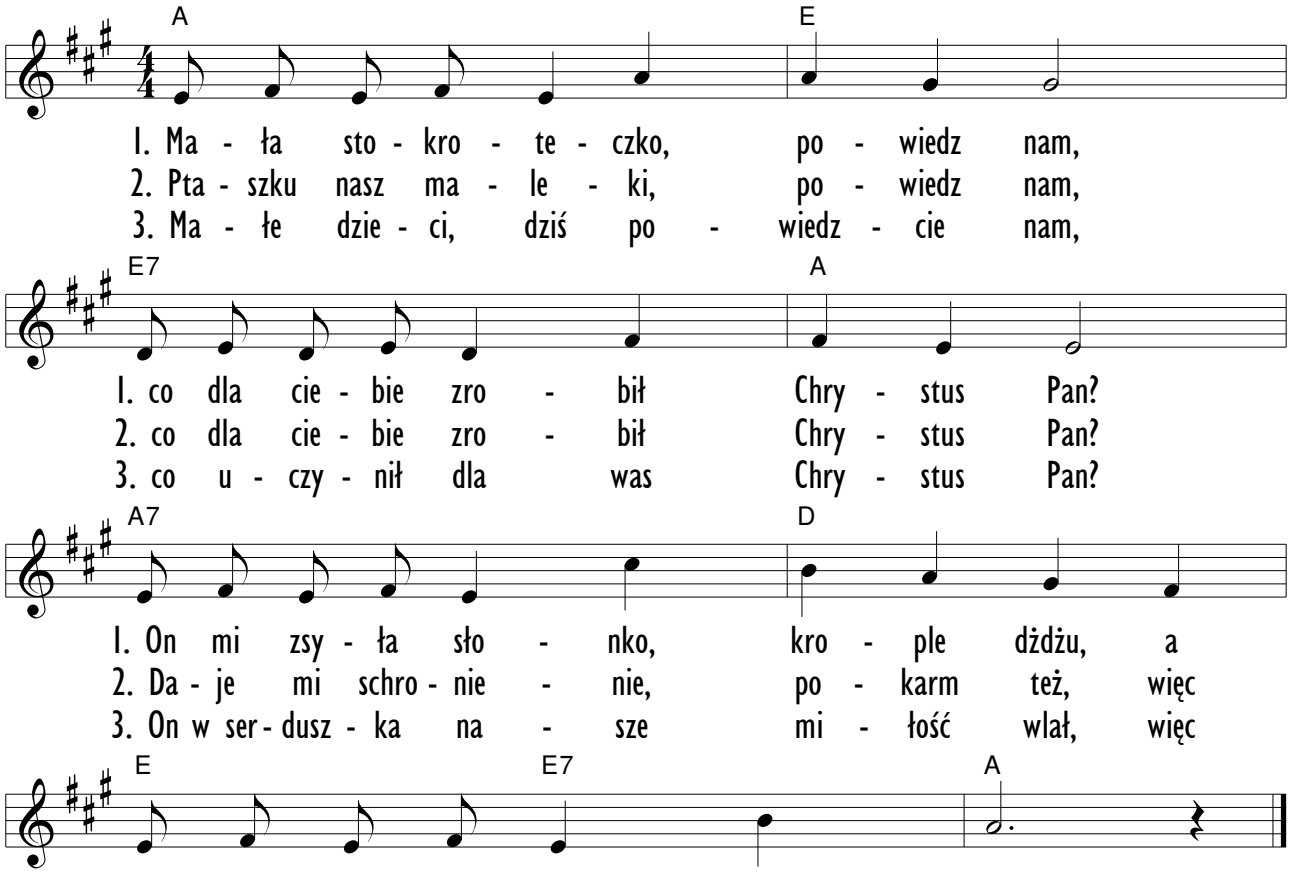

272 *Dzięki Ci, dobry Boże*

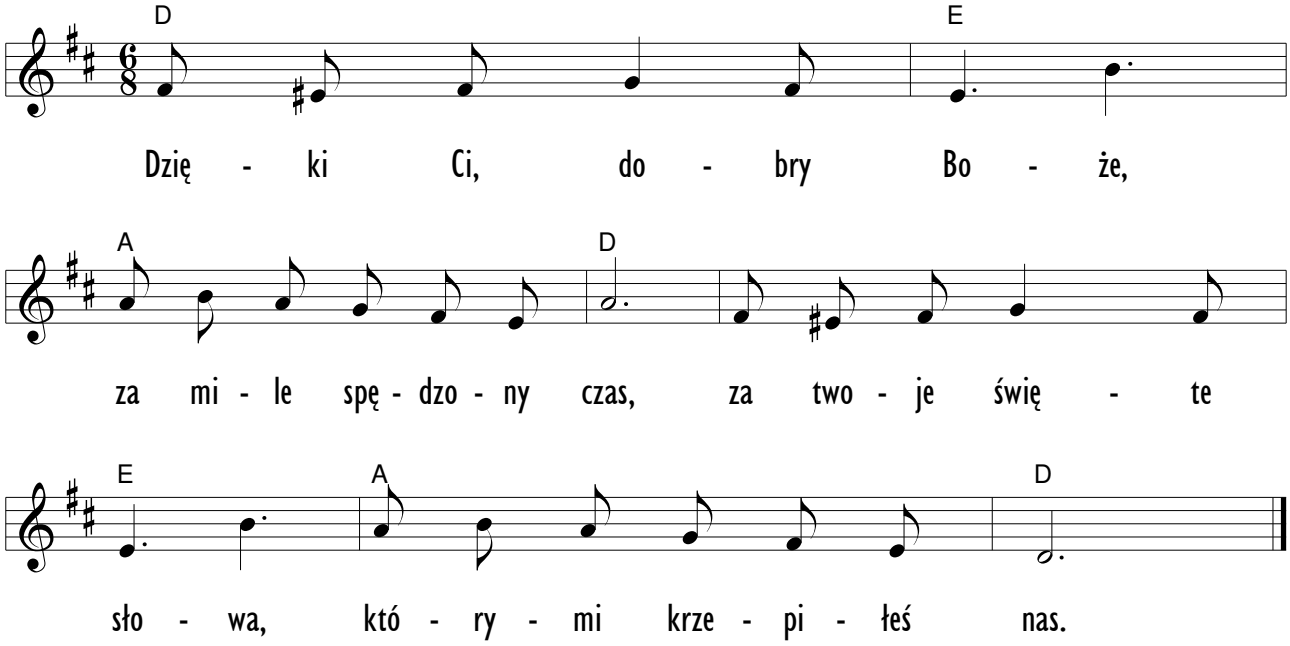

273 *To takie proste jest*

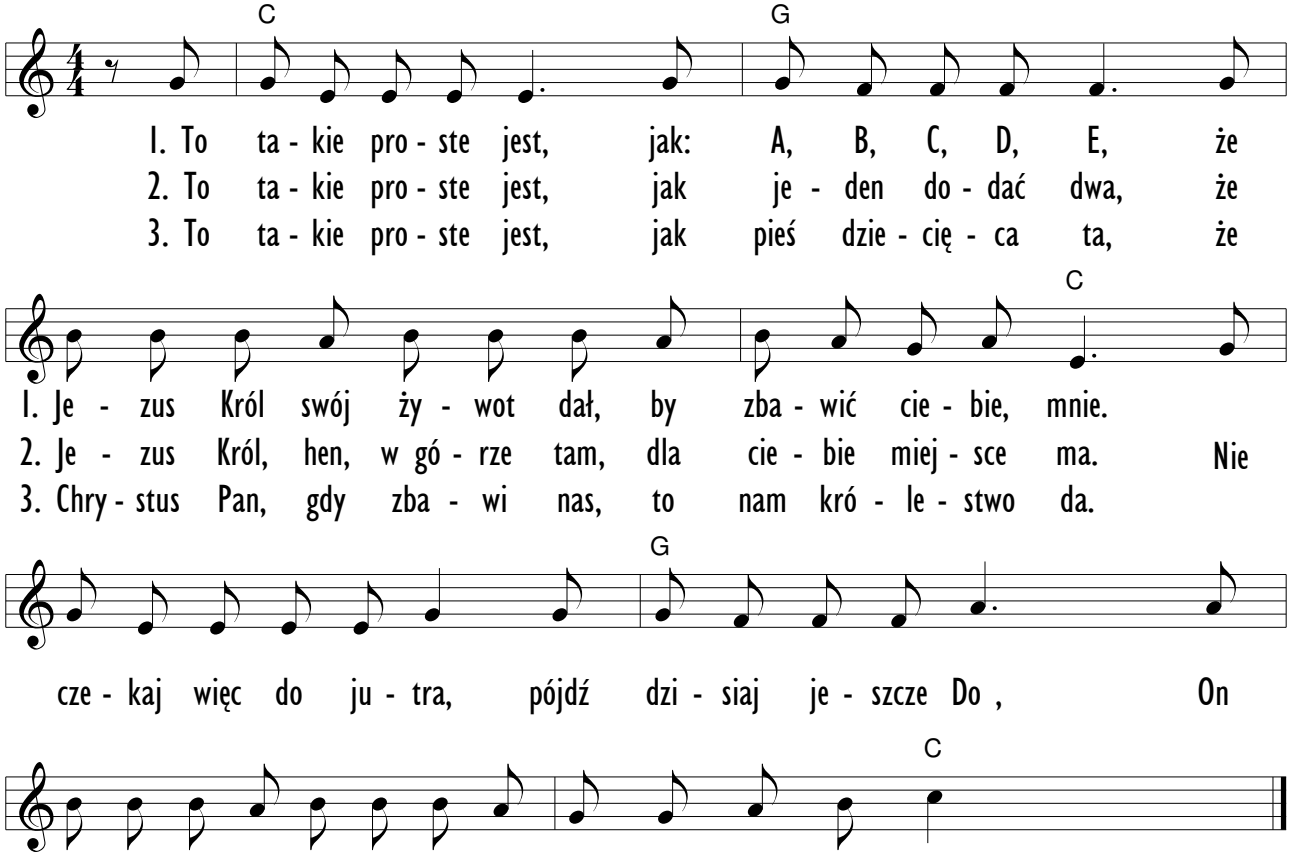

274 *Jezus kocha małe dzieci*

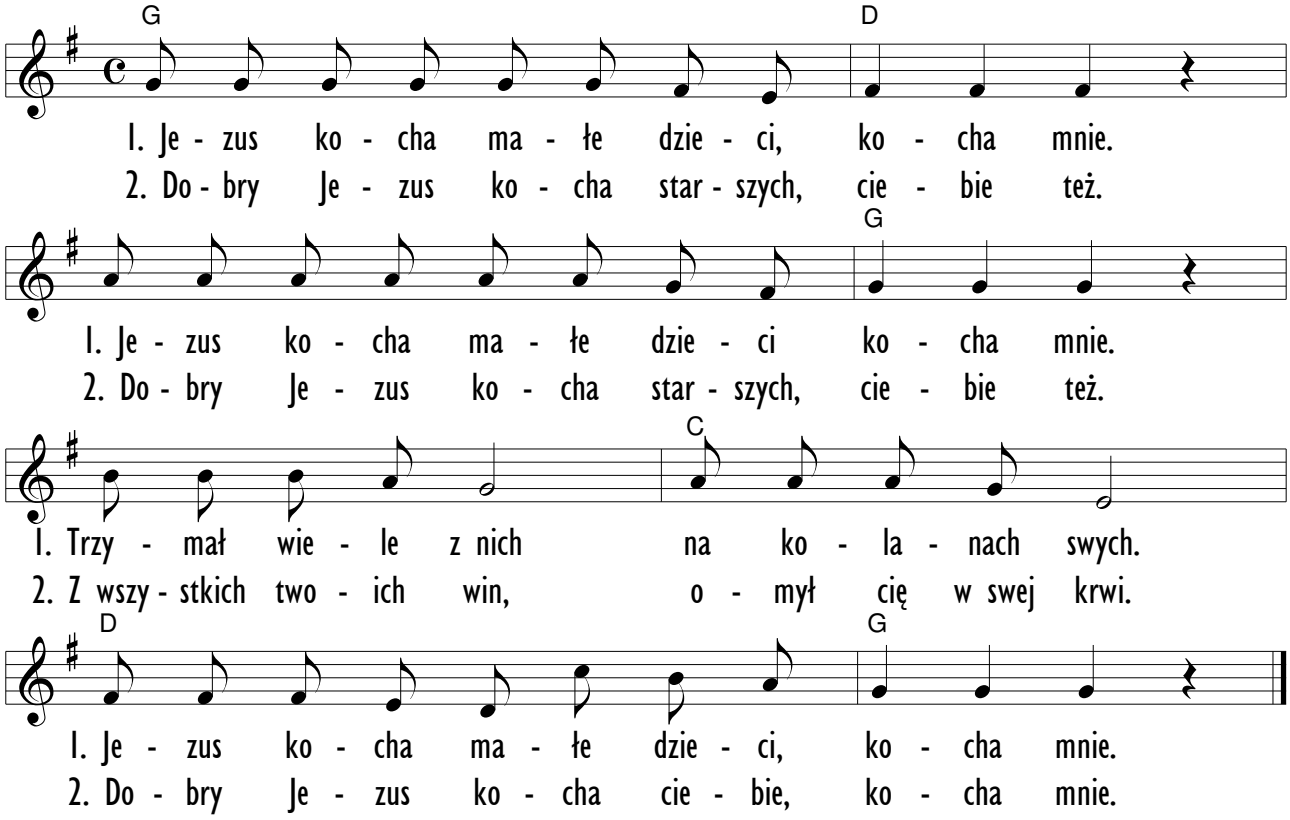

275 *Chodźcie jeść*

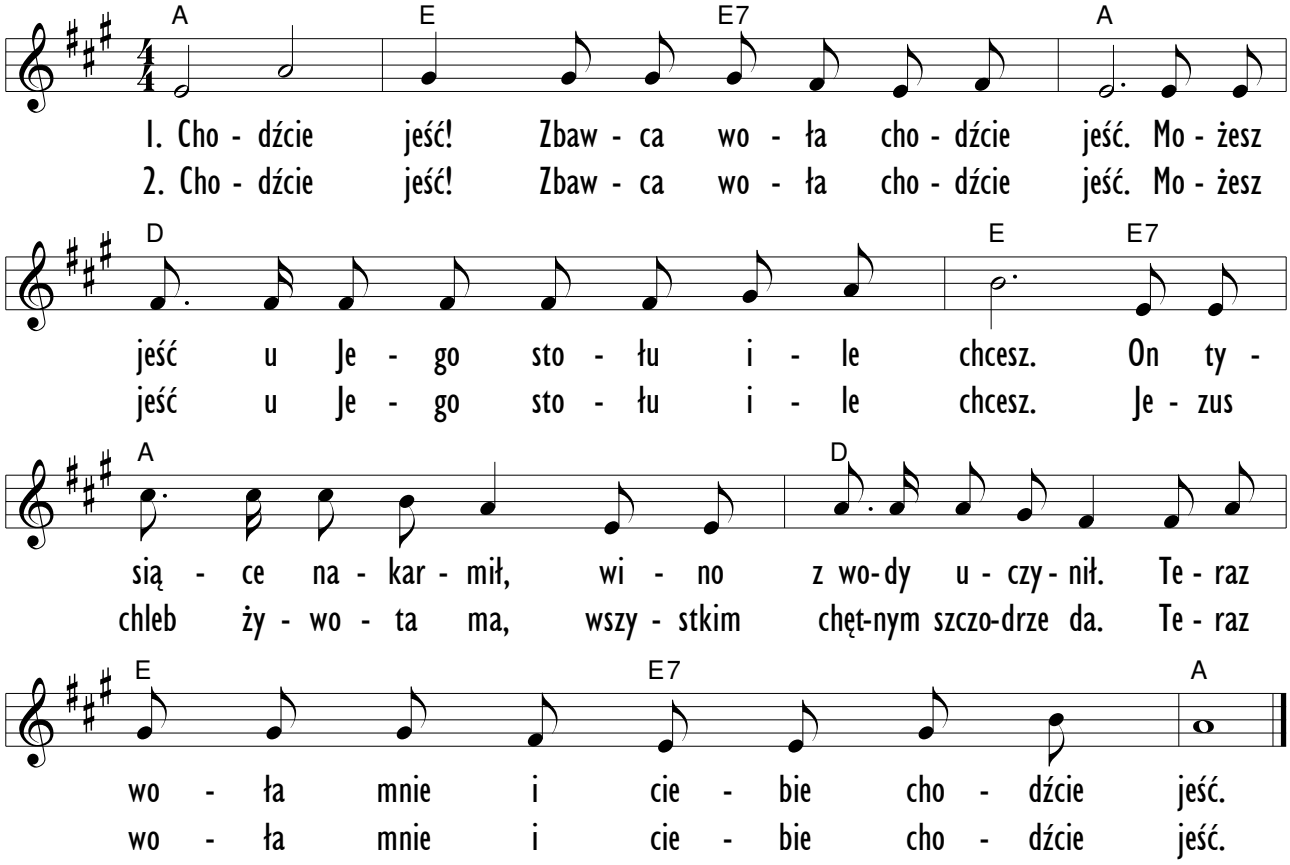

276 *Chłopcy i dziewczęta*

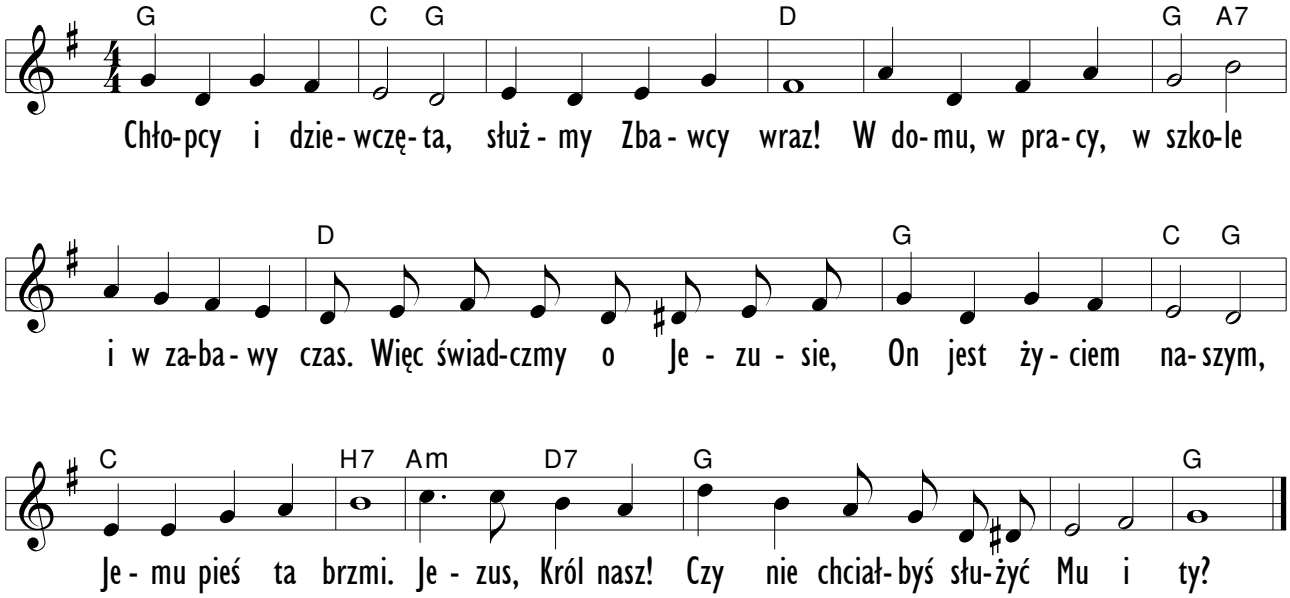

277 *Kto stworzył*

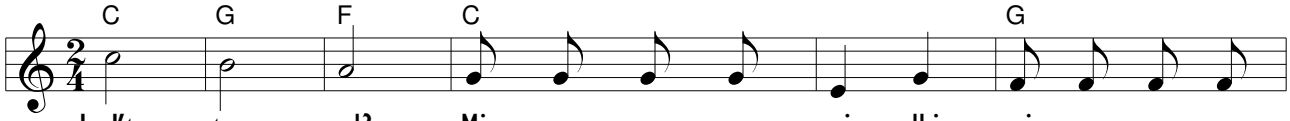

1. Kto stwo - rzył? Mi - go - cą - ce gwia - zdki, mi - go - cą - ce
2. Kto stwo - rzył? Fru - wa - ją - ce pta - szki, fru - wa - ją - ce
3. Kto stwo - rzył? Fa - lu - ją - ce mo - rza, fa - lu - ją - ce

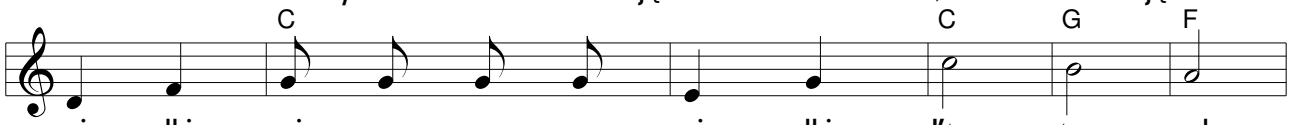

gwia - zdki, mi - go - cą - ce gwia - zdki. Kto stwo - rzył,
pta - szki, fru - wa - ją - ce pta - szki, Kto stwo - rzył,
mo - rza, fa - lu - ją - ce mo - rza. Kto stwo - rzył,

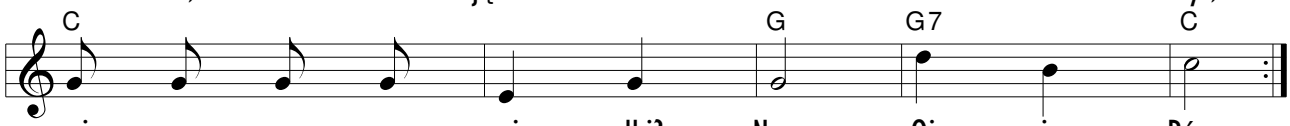

mi - go - cą - ce gwia - zdki? Nasz Oj - ciec Bóg.
fru - wa - ją - ce pta - szki? Nasz Oj - ciec Bóg.
fa - lu - ją - ce mo - rza? Nasz Oj - ciec Bóg.

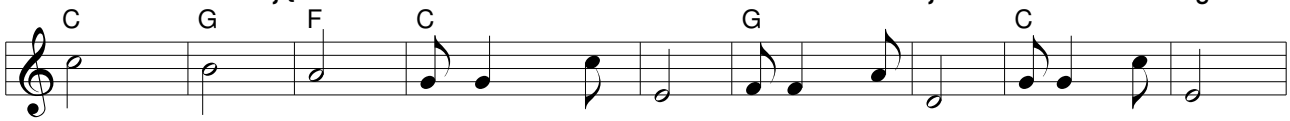

4. Kto stwo - rzył? Cie - bie i mnie, cie-bie i mnie, cie-bie i mnie.

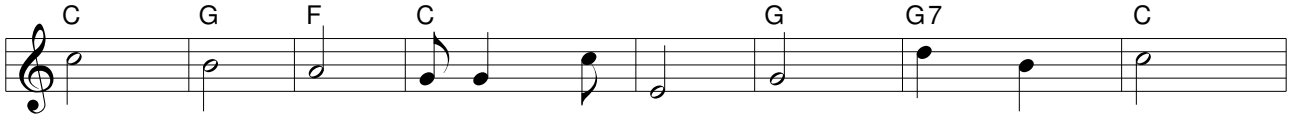

Kto stwo - rzył, cie - bie i mnie? Nasz Oj - ciec Bóg.

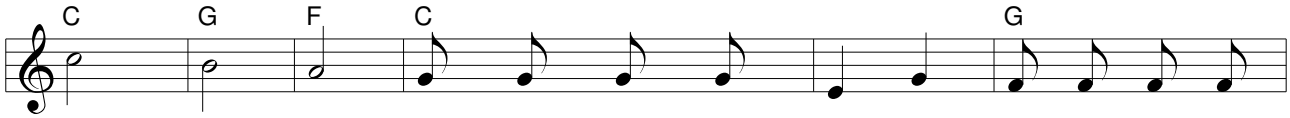

5. Kto stwo - rzył? Mi - go - cą - ce gwia - zdki, fru - wa - ją - ce

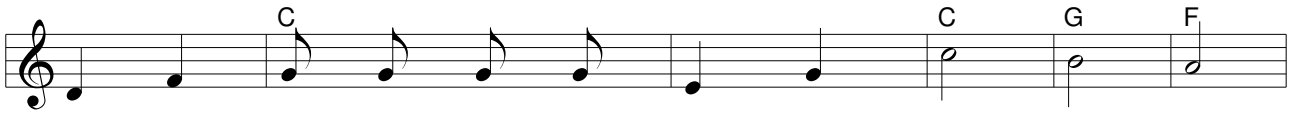

pta - szki, fa - lu - ją - ce mo - rza? Kto stwo - rzył,

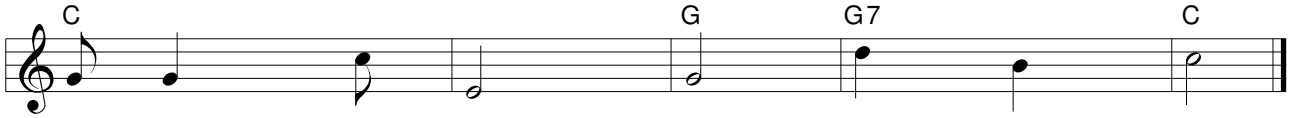

cie - bie i mnie? Nasz Oj - ciec Bóg.

278 *Pilnuj swych oczek*

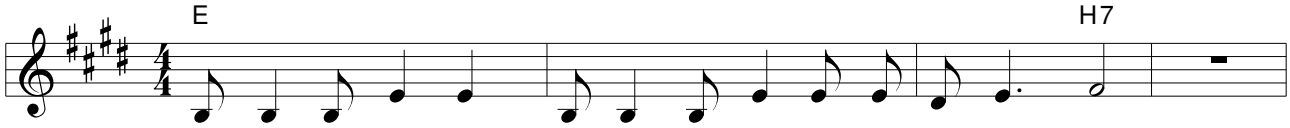

1. Pil- nuj swych o - czek, pil - nuj swych o - czek, co wi - dzieć chcą.
2. Pil- nuj swych rą - czek, pil - nuj swych rą - czek, co czy - nić chcą.
3. Pil- nuj swych u - stek, pil - nuj swych u - stek, co mó - wić chcą.
4. Pil- nuj swych u - szu, pil - nuj swych u - szu, co sły - szeć chcą.
5. Pil- nuj swych nó - żek, pil - nuj swych nó - żek, gdzie cho - dzić chcą.
6. Pil- nuj swe ser - ce, pil - nuj swe ser - ce, co ko - chać chce.

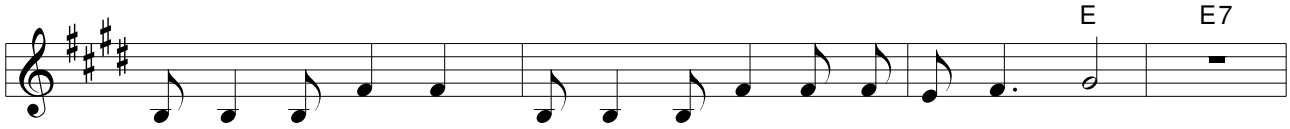

1. Pil- nuj swych o - czek, pil - nuj swych o - czek, co wi - dzieć chcą.
2. Pil- nuj swych rą - czek, pil - nuj swych rą - czek, co czy - nić chcą.
3. Pil- nuj swych u - stek, pil - nuj swych u - stek, co mó - wić chcą.
4. Pil- nuj swych u - szu, pil - nuj swych u - szu, co sły - szeć chcą.
5. Pil- nuj swych nó - żek, pil - nuj swych nó - żek, gdzie cho - dzić chcą.
6. Pil- nuj swe ser - ce, pil - nuj swe ser - ce, co ko - chać chce.

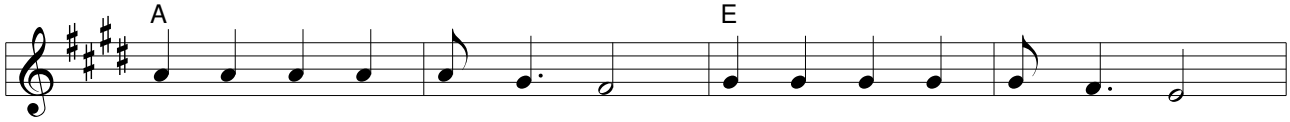

Bo twój Oj - ciec wi - dzi Cię, i On za - wsze sły - szy Cię.

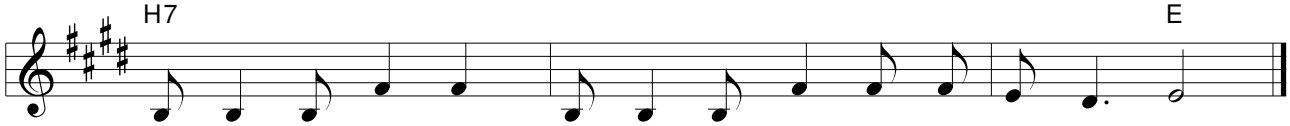

1. Pil - nuj swych o - czek, pil - nuj swych o - czek, co wi - dzieć chcą.
2. Pil - nuj swych rą - czek, pil - nuj swych rą - czek, co czy - nić chcą.
3. Pil - nuj swych u - stek, pil - nuj swych u - stek, co mó - wić chcą.
4. Pil - nuj swych u - szu, pil - nuj swych u - szu, co sły - szeć chcą.
5. Pil - nuj swych nó - żek, pil - nuj swych nó - żek, gdzie cho - dzić chcą.
6. Pil - nuj swe ser - ce, pil - nuj swe ser - ce, co ko - chać chce.

279 *Trzepać koce*

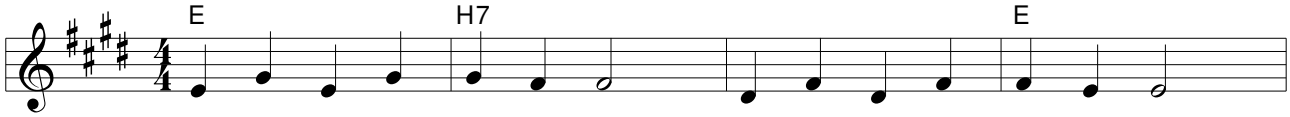

1. Trze-pać ko - ce, gar - nki myć. Po - móc w do-mu o - gród zryć.
2. Chłopiec też ma pra - cy w bród. Rą - bie drze - wo mę - ski ród.

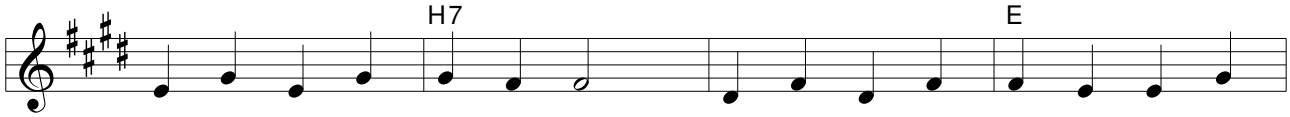

1. Tak pra - co - wać Pa - na czcić. Dzie - cię chce po - mo - cnym być. Chcę
2. Wbi-ja gwo-ździa, wę - gla rad też na - zno - sił sio - strze brat.

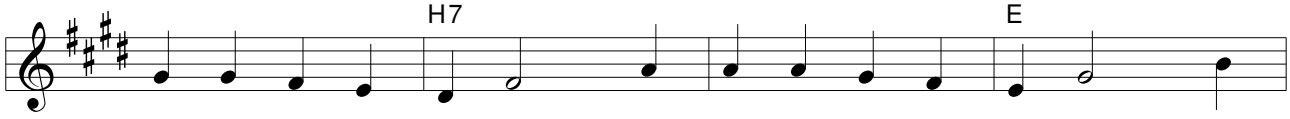

czy - nić to dla Pa - na. Chcę czy - nić to dla Pa - na. Chcę

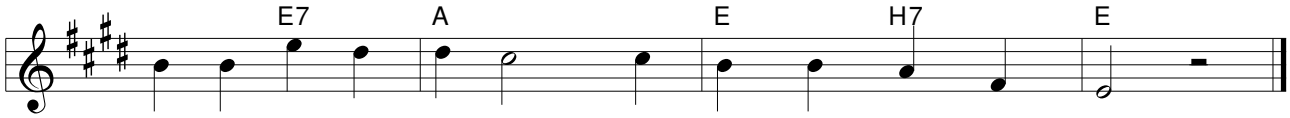

czy - nić to dla Pa - na, co za mnie ży - cie dał.

280 *Ja i mój młodszy brat*

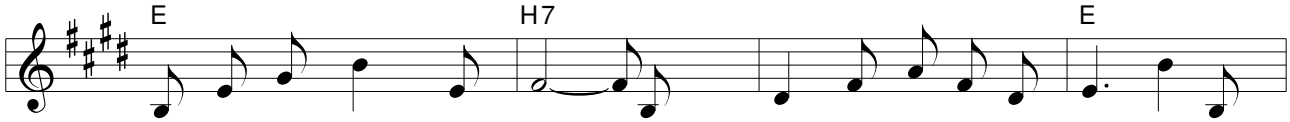

1. Ja i mój mło - dszy brat, ko - cha - my Oj - cze Cie - bie, Tyś
2. Ja i mój mło - dszy brat, ko - cha - my Sy - na Twe - go. On

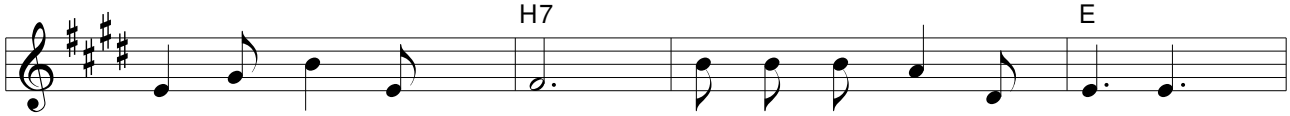

1. jest mi - ło - ści wart na zie - mi jak i w nie - bie.
2. u - mi - ło - wał świat i zba - wił o - de złe - go.

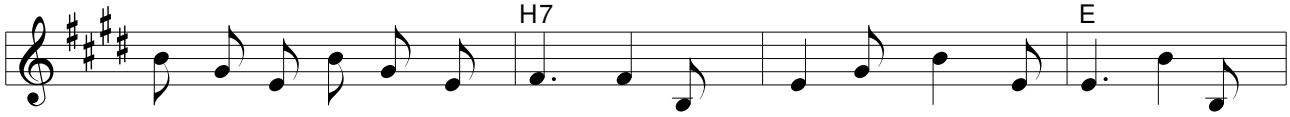

Ser - dusz - ka na - sze ku To - bie z ra - do - ścią mo - cno bi - ją, czy

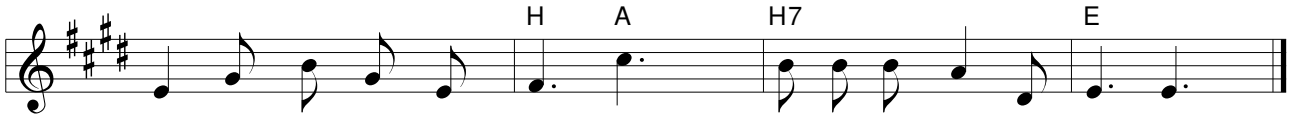

to nie pię - kne jest po - wiedz? Dzie - ci się z tym nie kry - ją.

281 *Cieszę się*

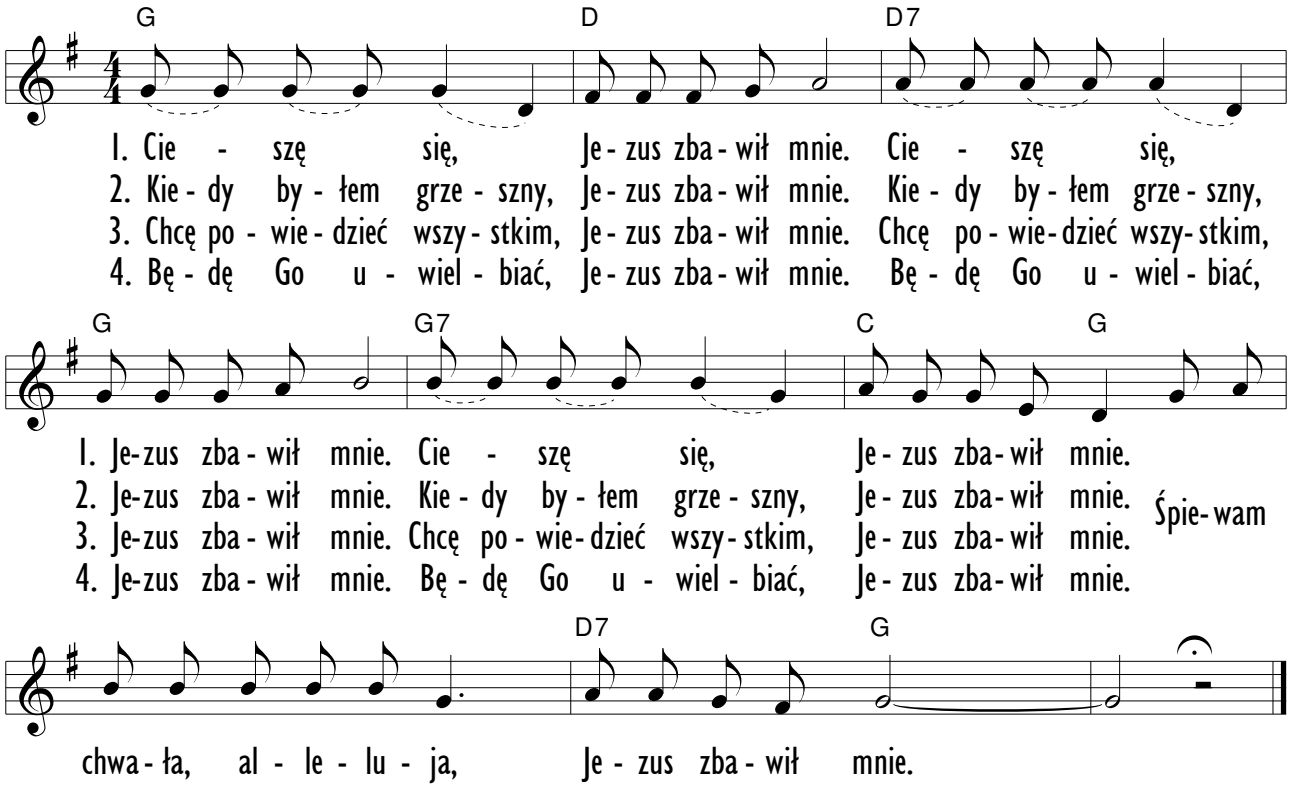

282 *Jezus Chrystus moim Panem jest*

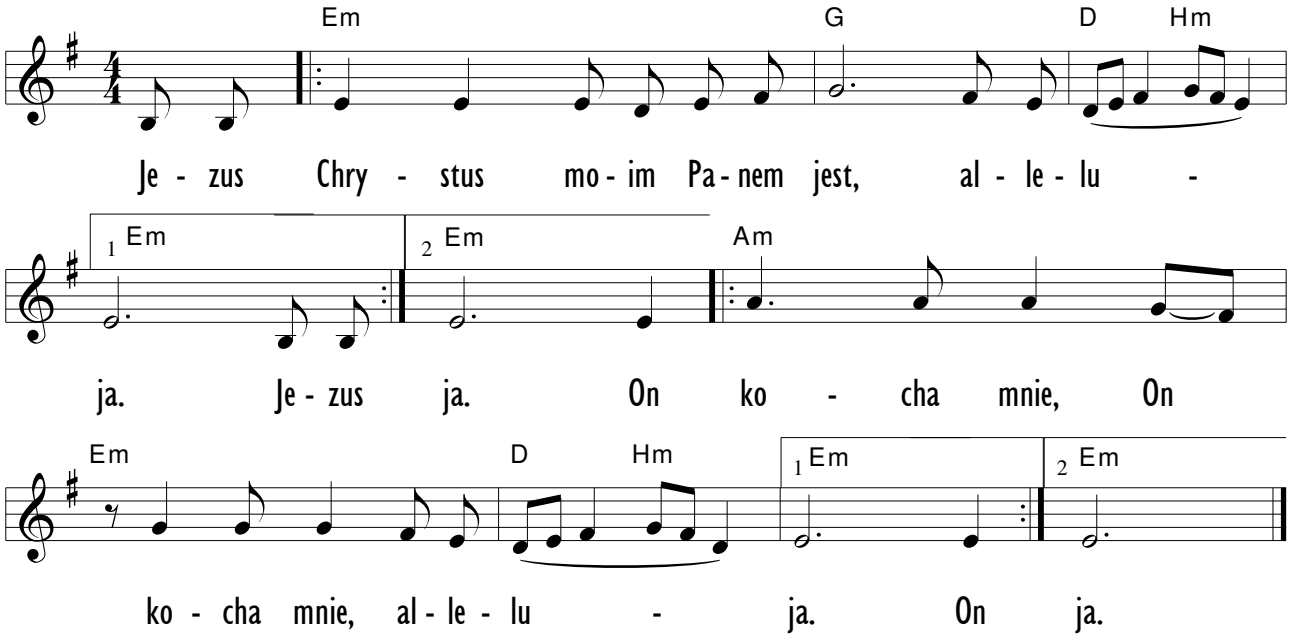

283 *Tyś jak skała*

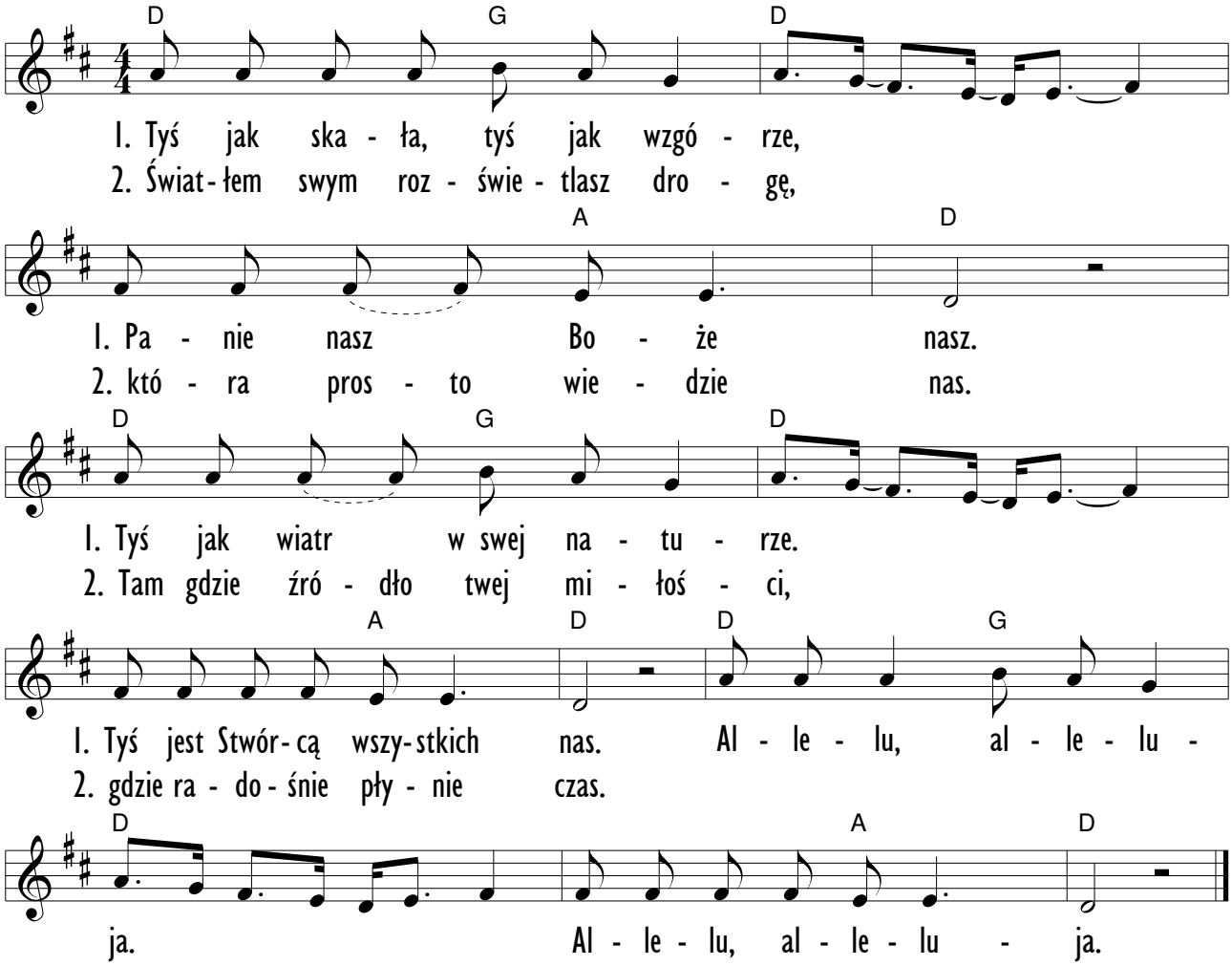

284 *Dotknął mnie dziś Pan*

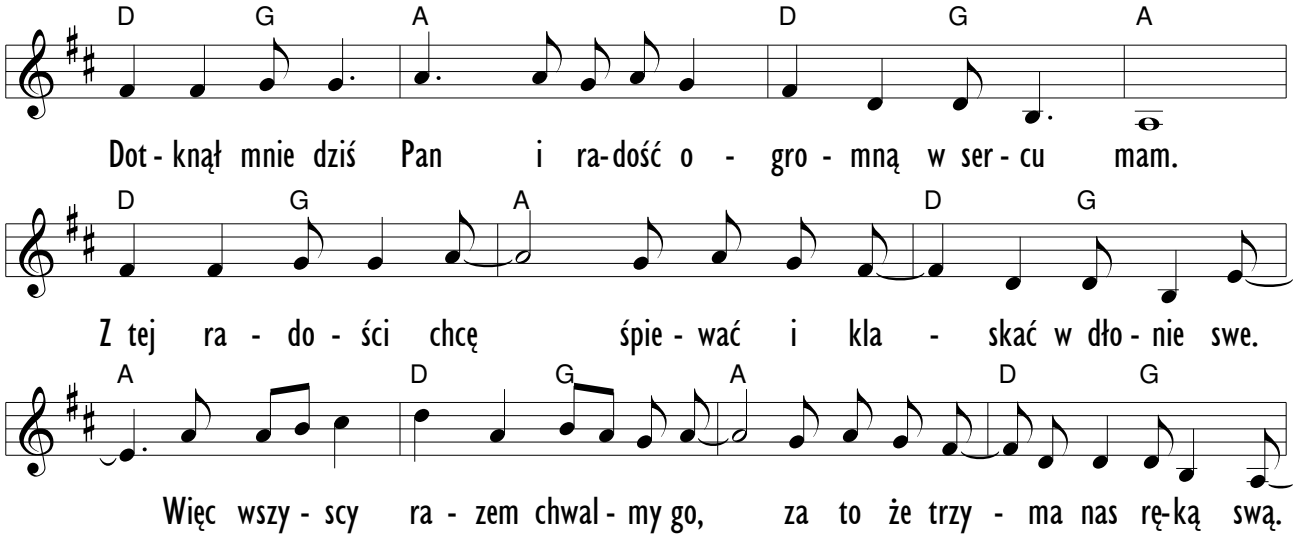

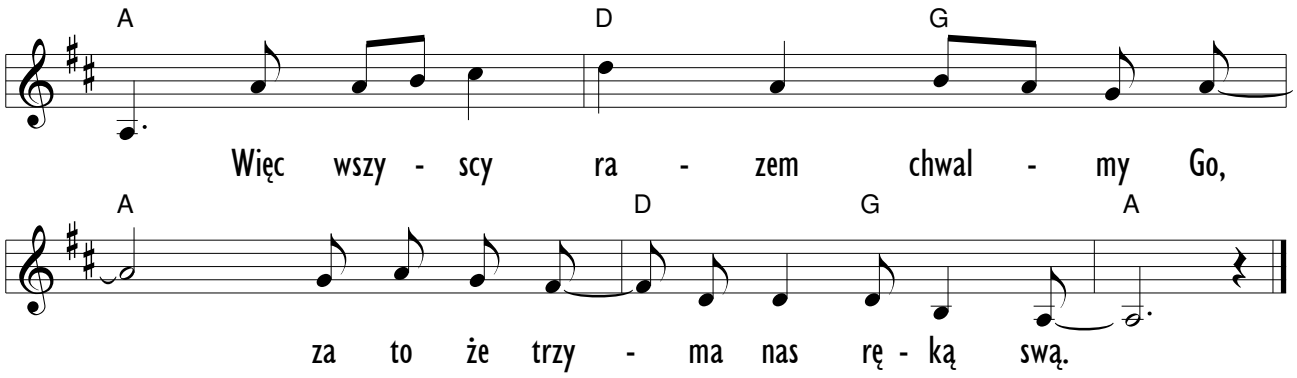

285 *Bóg dał mi życie nowe*

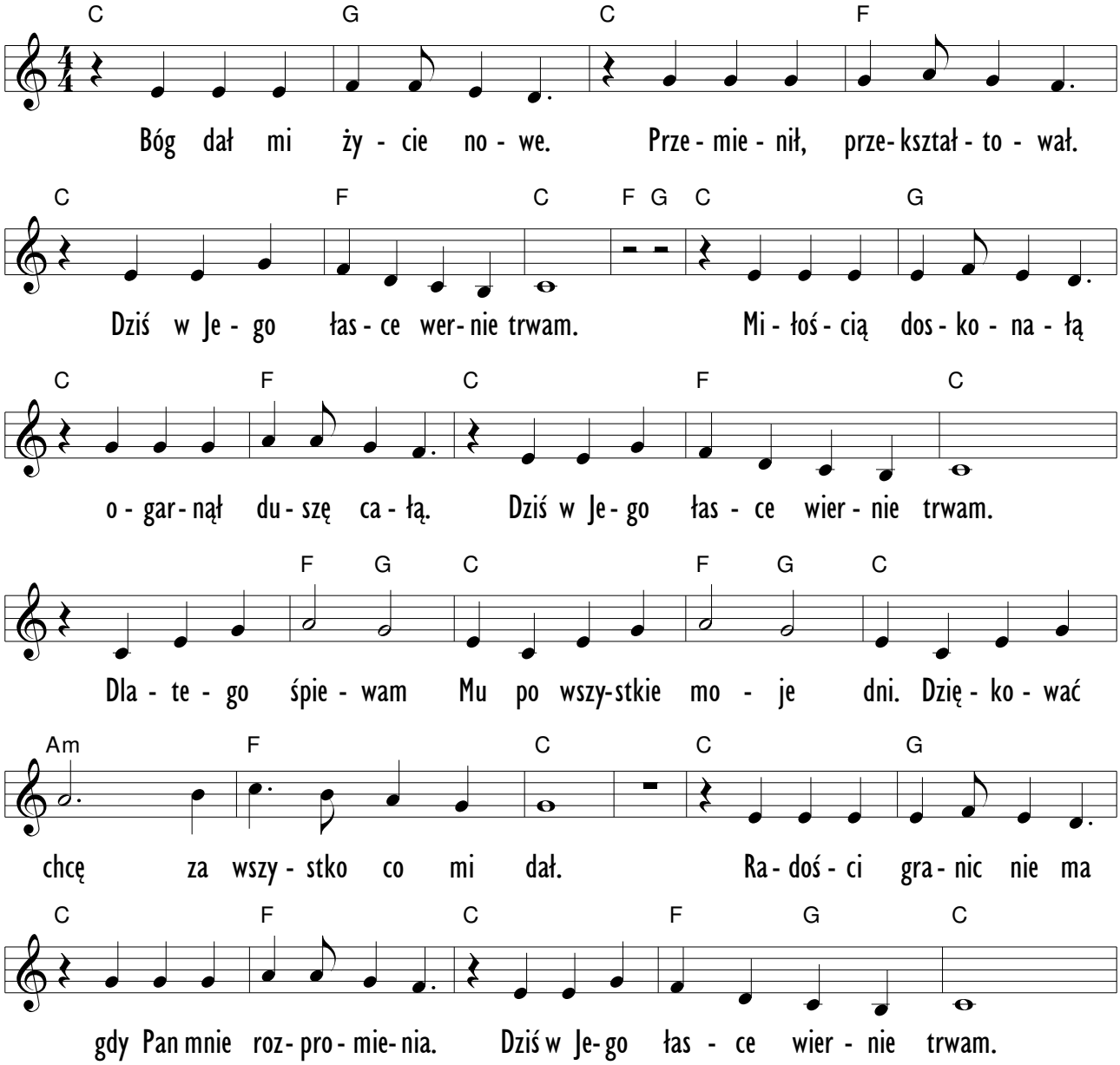

286 *Bez Niego*

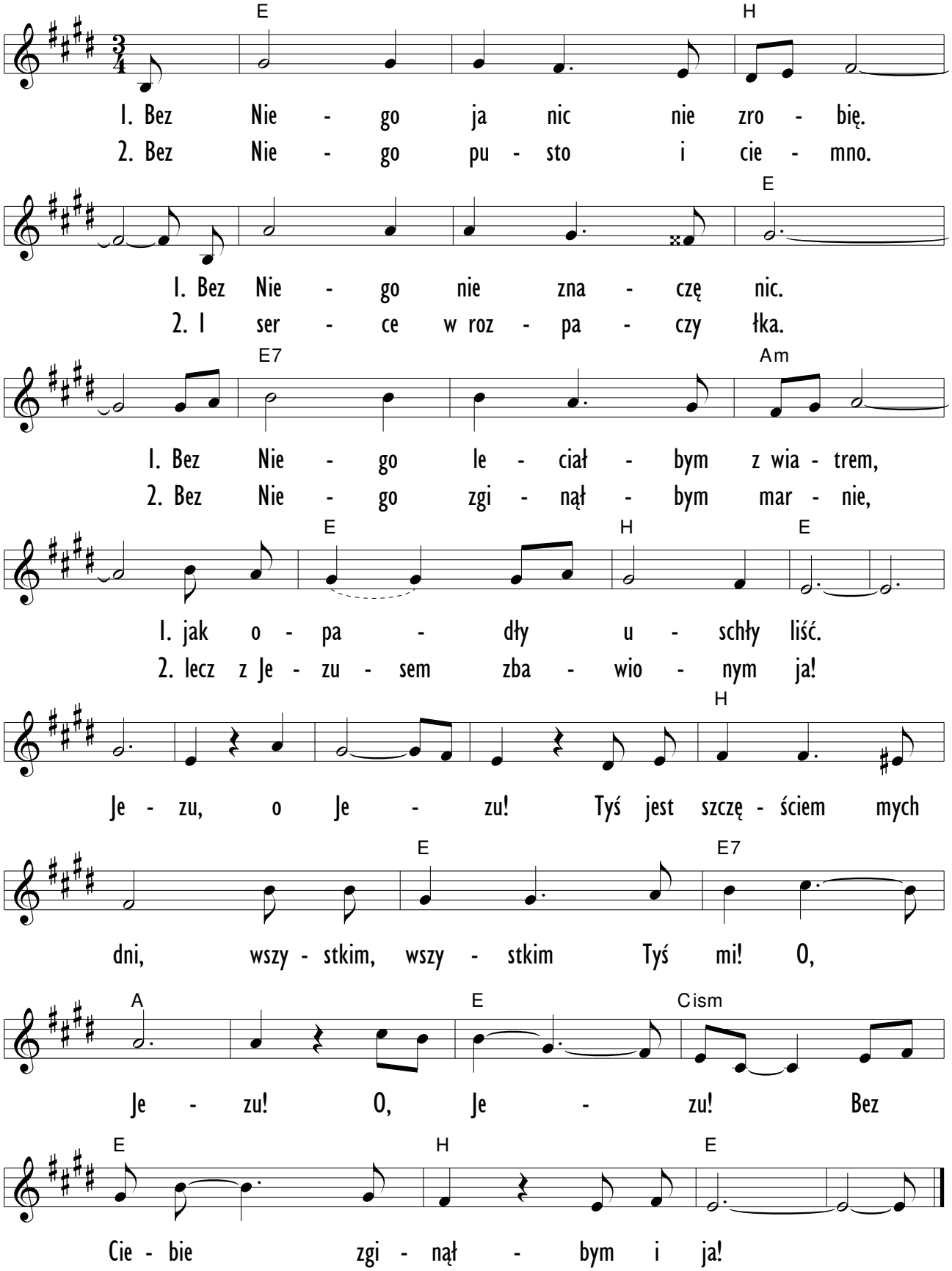

SPIS TREŚCI

A uczniów było dwunastu 13
Abba, Ojcze 208
Albowiem dziecię 138
Alleluja 145
Alleluja 217
Alleluja, Pan Jezus zbawił mnie 40
Ani brat mój, ani siostra 150
Bądź mocny w Panu 144
Bez Niego 286
Będziesz miłował 52
Bije dzwon 182
Błogosławi Pan 269
Boża miłość 48
Boża radość jak rzeka 66
Bóg dał mi życie nowe 285
Bóg jeden cię rozumie 98
Bóg kocha małe wró 103
Bracie zmęczony 75
Był taki dzień 262
Byłeś tam gdy na krzyżu zmarł mój Pan 246
Chcemy do śmierci 258
Chłopcy i dziewczęta 276
Chociaż jestem jeszcze mała 139
Chociaż ma droga jest ciemna 109
Chociaż nie wiem nic o jutrze 94
Choćby figi nie zakwitły 210
Chodziłem w grzechu 230
Chodźcie jeść 275
Chrystus jest życiem mym 220
Chrześcijanie 14
Cicho było na ulicach 8
Cicho, jak pienia anielskie 153
Cichy, wieczorny mój śpiew 160
Cichy zapada zmrok 158
Cieszę się 281
Cieszę się wciąż 62
Ciągle idę 172
Ciągły niepokój na świecie 100
Coś w mym sercu śpiewa 256
Cudowna Boża łaska 41
Czy pójdziemy na spacer 252
Czy wiesz, czy wiesz 154
Czy wiesz, kto sprawił, że 163
Czy znasz ty Jezusa 1
Czytaj Biblię, módl się co dnia 255
Człowieka z bagna 89
Daj swą dłoń 59
Dlaczego ja 32
Do celnika Zacheusza 15
Do krzyża przybili Pana Chwał 25
Do krzyża zdążał Boży Syn 216
Do wieczerzy chodź 195
Dobry Bóg 34
Dobry pasterz 10
Dobrze mi 45
Dom jaśniejszy niż blask słońca 194
Dotknął mnie dziś Pan 284
Drogi Jezu 31
Duszo coś grzechem zmęczona 74
Dym jałowca łzy wyciska 228
Dzień po dniu 87
Dzięki Ci, dobry Boże 272
Dzięki Jezu 221
Dzięki, kochany Ojcze z nieba 129
Dzięki, Tobie 130
Dziękujemy za dary 128
Dzisiaj jest dzień 69
Dziś Ojcze przychodzę 134
Dziś przychodzę przed Tron 233
Dziś zaufaj Panu 263
El Szaddaj 219
Emmanuel 261
Gdy Boży duch 70
Gdy Jezus był taki, jak ja 253
Gdy Noe dryfował 247
Gdy Pan jest ze mną 104
Gdy będę mieć siedem latek 84
Gdy dotykasz mego życia 113
Gdy się dzień kończy 159
Gdy spytają mnie w pociągu 175

Gdy stoisz przed Panem 264
Gdy szukasz Boga 164
Gdym zgubiony w świecie był 18
Gdzie dwóch lub trzech 58
Gdzie jesteś Panie Boże 93
Godzien jesteś 149
Gotowe jest serce moje 143
Hallelu-jah 227
Hen za chmurami 198
Hevenu shalom 186
Hosanna 207
Idź ogłoś to po górach 36
Innym być 265
Ja i mój młodszy brat 280
Ja kocham Cię 267
Ja nie narzekam 236
Ja przez Jordan nie będę iść sam 179
Ja znalazłem prawdziwe szczęście 44
Jak cudowne to spotkanie 167
Jak dobrze być razem 57
Jak dwoje przyjaciół 91
Jak morska fala 120
Jak rozpoznać mam Chrystusa 4
Jam nie godzien 229
Jam nie jest godny 260
Jeruzalem 200
Jest jedno imię drogie mi 243
Jestem biednym tu pielgrzymem 193
Jestem pielgrzymem 199
Jesteś smutny, załamany 81
Jeszcze się kiedyś rozsmucę 17
Jezu, mój Jezu 50
Jezus Chrystus moim Panem jest 282
Jezus Chrystus za mnie zmarł 28
Jezus jest tu 136
Jezus kocha małe dzieci 274
Jezus o poranku 157
Jezus przez życie mnie wiedzie 92
Jezus puka wciąż 127
Jezus zmartwychwstał 137
Jeśli jesteś dziś szczęśliwy 88
Jeśli na piasku 218
Jeśli smutek w sercu masz 65
Jozue zdobył wielkie miasto Jerycho 205
Każdy może dziś do Jezusa przyjść 173
Każdy w życiu szuka szczęścia 42
Każdy wiedzieć musi to 268
Kiedy czytam słowo święte 96
Kiedy moc grzechu 64
Kiedy nowy wstaje dzień 156
Kiedy w jasną, spokojną, cichą noc 161
Kiedy żyłem w grzechach 20
Kochany bracie 54
Kołysanka 217a
Król królów 78
Królestwa Bożego 125
Kto stworzył 277
Ktoś zbudował dom na piasku 117
Którzy oczekują Pana 83
Lekko płynie moja łódź 110
Łaskawy jest nasz Pan 132
Mała stokroteczko, powiedz nam 271
Me życie smutne było 19
Miłości cud 46
Miłością żyć 51
Miłość ta 47
Miłujcie się 231
Miłuję Jezusa 135
Mocno wierzę w niebo 124
Módl się, aż błyśnie świt 259
Módl się mój bracie z poranku 155
Mój Mistrzu 11
Mój, mój, mój, mój 68
Mój Pan drogę zna 171
Na kolanach będziemy łamać chleb 148
Na mej drodze stanął Jezus 23
Na pożegnanie 183
Nadszedł już żegnania czas 181
Naucz mnie Panie modlić się 152
Naucz modlić mnie, Boże 151
Naucz modlić się 157
Nie bój się 35
Nie bój się, bo jestem z tobą 212
Nie mów, że dawne dni 105
Nie zabraniajcie mi 12
Nie żałuję 225

Niech nam w sercach 254
Niech oczy twe 214
Niełatwa droga ta 178
Nikt nie jest za mały 250
Nikt nie wie co przeżyłem ja 73
O Boże, Boże daj mi siły 82
O, ile cierpień 80
O Panie, zrób ze mnie 141
O, Panie mój 123
O przyjdź, w przedsionkach Króla stań 238
O, zbudź się wreszcie 191
Objaw mi 142
Od Boga z dala 21
Od świtu aż po zmierzch 211
Ojcze, jeśli możliwe 76
Okryj mnie 114
On czeka na nas 56
On może 174
On trzyma całą ziemię 166
On za mnie zmarł 26
Oto Jezus 239
Pan Jezus chce ze mnie zrobić 188
Pan Jezus do serca twojego chce wejść 2
Pan Jezus sam toruję drogę mą 176
Pan kiedyś stanął nad brzegiem 7
Pan mój Pasterzem 116
Pan, Zbawca mój 121
Panie powiedz kiedy 244
Panie, kto wejdzie w bramy 240
Panie, przebacz nam 266
Pasterzu mój 9
Paś owieczki me 16
Pewnej nocy łzy z oczu mych 37
Pieśń Ruty 245
Pilnuj swych oczek 278
Pnij, pnij się ciągle w górę 168
Pory roku 209
Postanowiłeś iść za Jezusem 177
Pośród Twego ludu Panie 203
Pozwól wejść Jezusowi 43
Prawdziwy Boże 249
Przed Tobą, Boże 79
Przeogromna ziemio 204
Przeżyte razem dni 184
Przy drodze siedział niewidomy 196
Przyjaciela mam 90
Przyrzekałem Twe słowo wypełniać 39
Psalm 23 232
Ptaki radosne, niestrudzone 55
Radość dał mi Pan 61
Radość jest jak deszcz 72
Radość tchnij 67
Ręce Jezusowe 30
Shalom chaverim 185
Skałą i zbawieniem 118
Sprawdź serce me 97
Spójrz na ptaki 126
Spójrz na Golgoty wzgórzu tam 24
Srebra i złota 215
Srebra i złota nie mamy 222
Szczęśliwi ludzie 213
Słabym ja, lecz silnyś Ty 86
Słowo Twoje jest pochodniom 95
Słuchaj Izraelu 108
Ślepy człowiek 5
Śpiewałem, o Boże 22
Świat nie jest domem mym 192
Święty, Święty 146
Tak szukałem czegoś wciąż 33
Tak wiele już minęło lat 3
To przykazanie 53
To takie proste jest 273
Tobie nikt nie dorówna 224
Trzeba choć jeden raz 165
Trzepać koce 279
Trzoda 226
Ty jesteś muzyką 140
Ty mi zsyłasz dobre ziarno 223
Ty wskazałeś drogę do miłości 112
Ty zmieniłeś 63
Tyle dobrego 131
Tyś jak skała 283
Tyś jest największy 147
Uczta weselna 248
Uwielbia Ciebie Panie 202
Uwielbiajcie Pana 201

Uwielbiam imię Twoje Panie 234
Uśmiechnij się 235
W drogę z nami 187
W Egipcie gdy Izrael był 189
W jednym małym kątku 251
W mym sercu mieszka Król 270
W ogrodzie ja byłem raz sam 115
W Panu mym rozraduję się 242
W świecie tym zamieszania 99
W tej ciszy 29
Warto dla jednej miłości żyć 49
Wciąż spotykam w życiu ludzi 106
Wdzięczność 133
Weselić się będzie 71
Wiele jest serc 38
Wielka jest wierność Twa 241
Wiem, nie zawiedzie mnie Pan 119
Wnet nadejdzie dzień 190
Wszystko Ci oddaję Panie mój 197
Wszędzie z Jezusem 170
Wędrowiec 180
Wędrówka 162
Z pieśnią idziemy wprzód 169
Za mało kochałem Cię Panie 85
Za trzydzieści srebrników 27
Zaciągasz nad mą głową noc 237
Zapalić ognia żar 6
Zatrzymaj się na chwilę 111
Ziemskim szlakiem 206
Zobaczcie jak jest dobrze 60
Życie tak cię zmęczyło 77
Życie ziemskie pełne jest trosk 102
Życiem dla mnie Jezus 122
Żyje Pan 107
Żyjąc w tym świecie 101
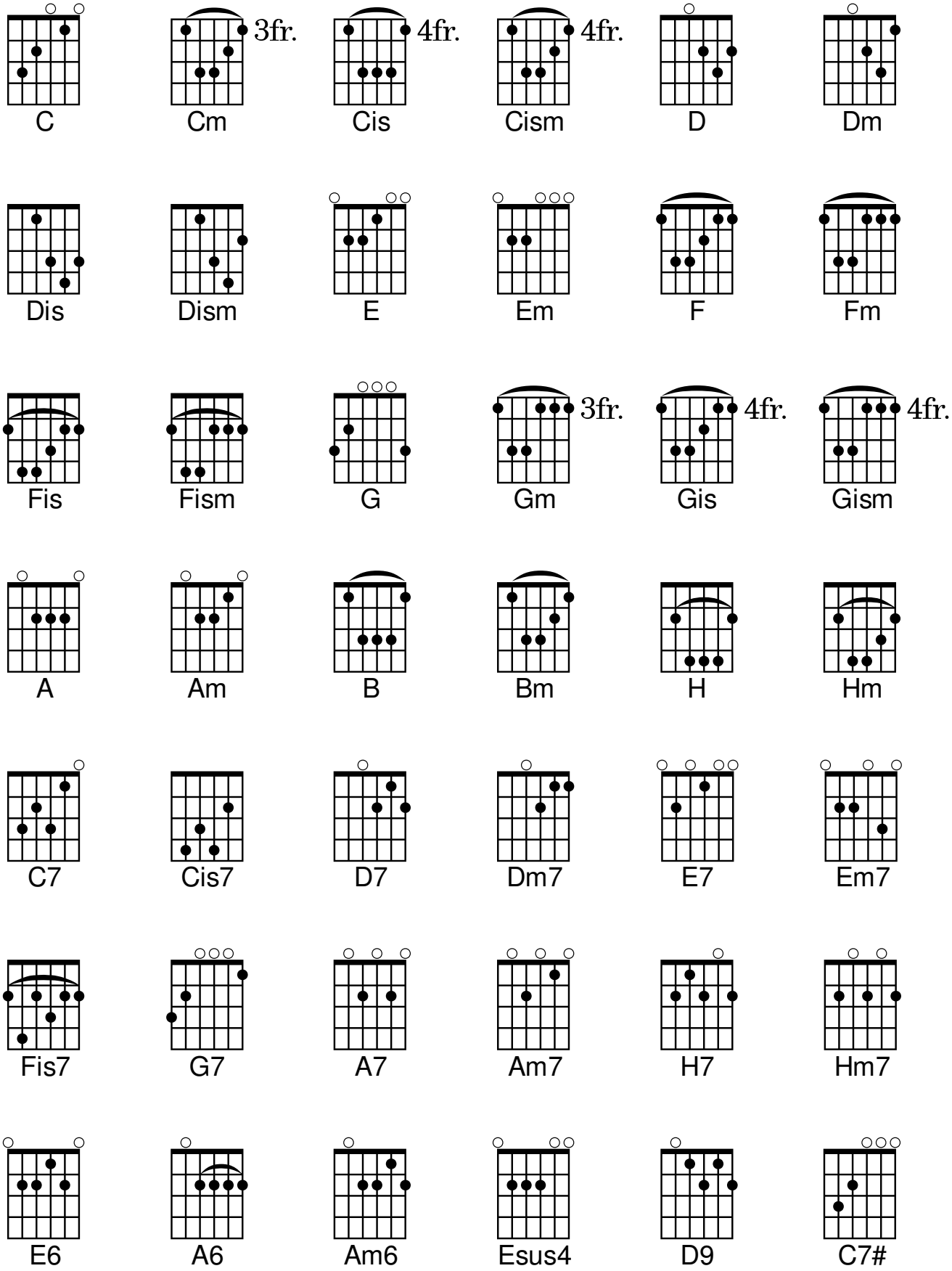
Chwyty gitarowe: