Práctica de Laboratorio 2: Sistema de Combate (Videojuego)

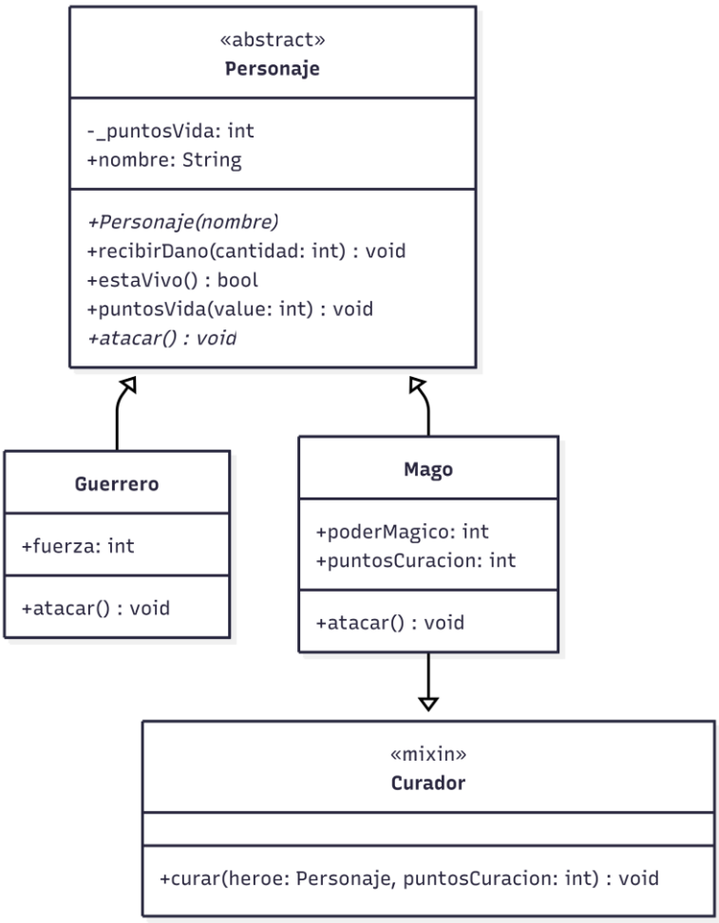

Contexto

Un estudio de desarrollo de videojuegos te ha contratado para programar el núcleo de su nuevo juego de rol. Necesitan un sistema que administre a los personajes del jugador, controle sus puntos de vida, ejecute sus ataques y utilice habilidades especiales.

Instrucciones

Desarrolle una solución en Dart aplicando los **4 pilares de la POO**, **Mixins**, **Estructuras de Datos** y **Control de Flujo**. Su código debe guiarse por el siguiente Diagrama de Clases UML y cumplir con los requerimientos descritos a continuación:

Requerimientos del Sistema:

1. **Abstracción y Encapsulamiento:** Crea la clase base `Personaje`. El atributo `_puntosVida` debe ser privado (iniciando en 100). Implementa métodos para reducir la vida (`recibirDano`) y verificar si el personaje sigue en pie (`estaVivo`). Define el método abstracto `atacar()`.
2. **Mixins:** Crea un mixin llamado `Curador` que contenga un método `curar()` que imprima un mensaje indicando que el personaje emite un aura sanadora.
3. **Herencia y Polimorfismo:** Crea las clases `Guerrero` y `Mago` que hereden de `Personaje`. El Mago debe adoptar el mixin `Curador`. Sobrescribe el método `atacar()` para que cada uno ataque a su manera.
4. **SIMULACIÓN:** En la función `main()`, crea una **Lista** (`List`) que contenga un equipo de personajes (Guerreros y Magos). Utiliza un **bucle** para recorrer el equipo. Usa **condicionales** (`if`) para verificar si el personaje es un Mago y, de ser así, hacer que use su habilidad curativa.