Операционные системы

Установка ОС на виртуальную машину

Шеенкова Мария

2026-02-26

Содержание (i)

Цели и задачи работы

Процесс выполнения лабораторной работы

Выводы по проделанной работе

1. Цели и задачи работы

Цель лабораторной работы

Целью данной работы является приобретение практических навыков установки операционной системы на виртуальную машину, настройки минимально необходимых для дальнейшей работы сервисов

2. Процесс выполнения лабораторной работы

Создаю виртуальную машину

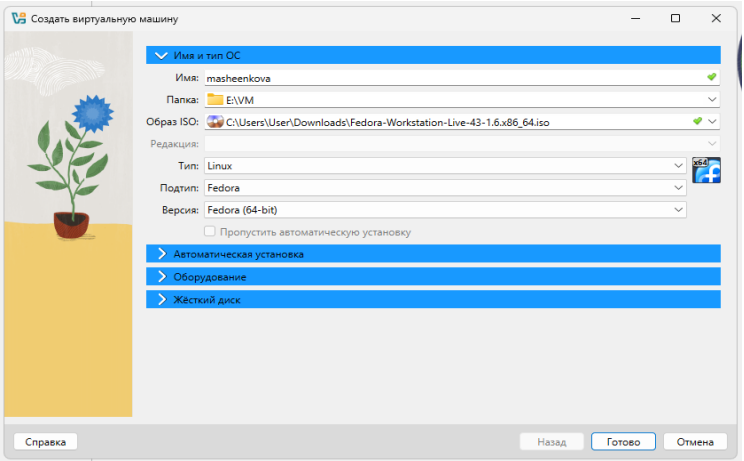

Рисунок 1: Создание новой виртуальной машины

Задаю конфигурацию жёсткого диска

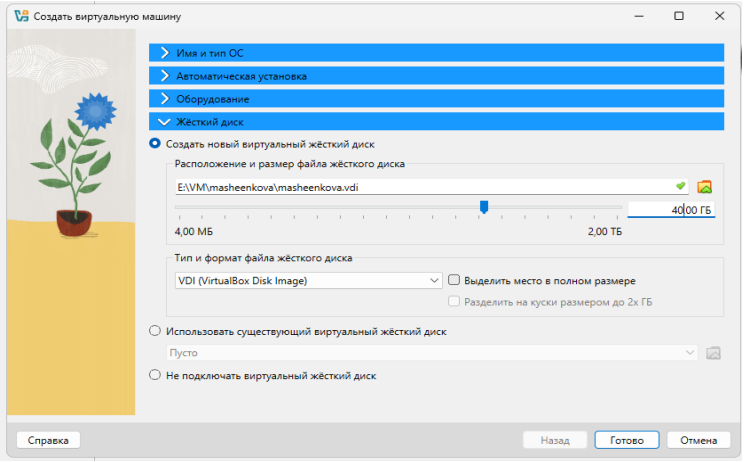

Рисунок 2: Конфигурация жёсткого диска

Задаю конфигурацию жёсткого диска

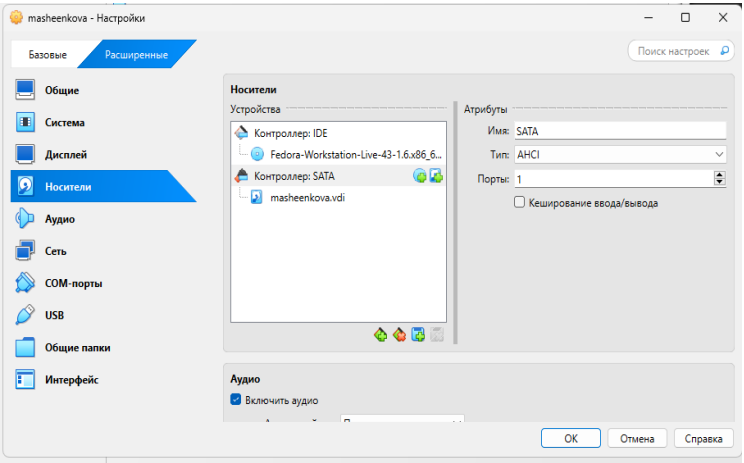

Рисунок 3: Конфигурация жёсткого диска

Добавляю новый привод оптических дисков и выбираю образ

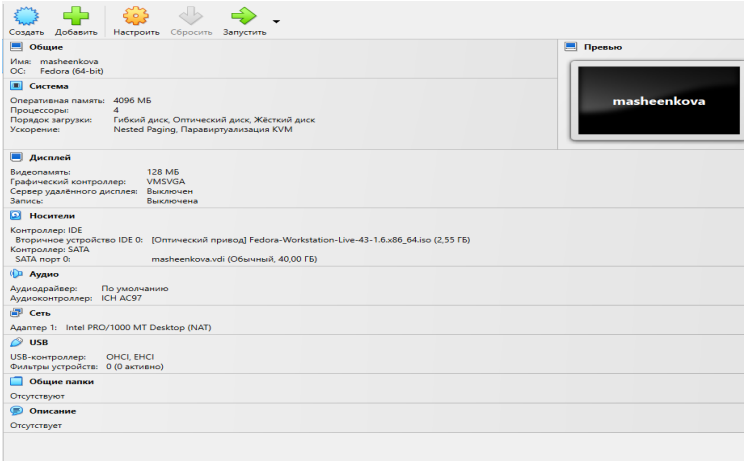

Рисунок 4: Конфигурация системы

Установка языка

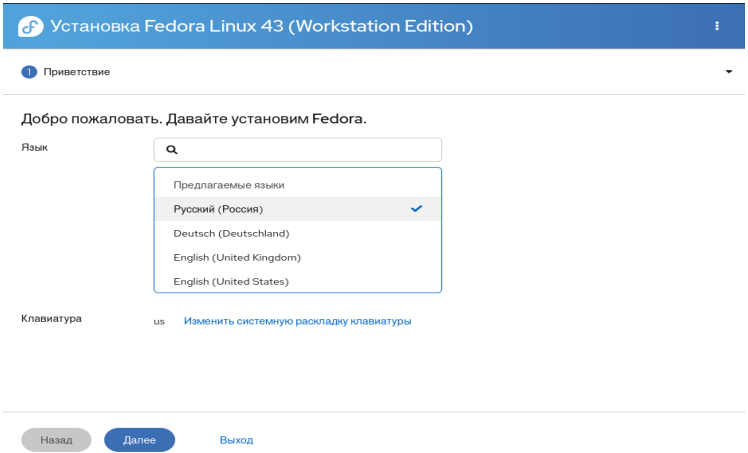

Рисунок 5: Установка языка

Параметры установки

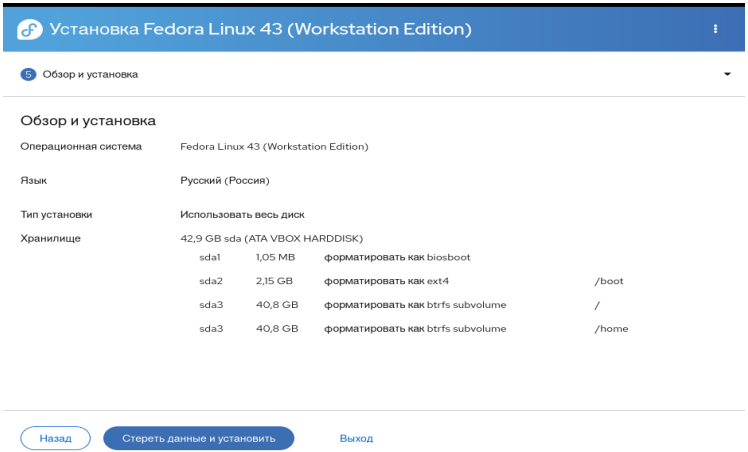

Рисунок 6: Параметры установки

Установка

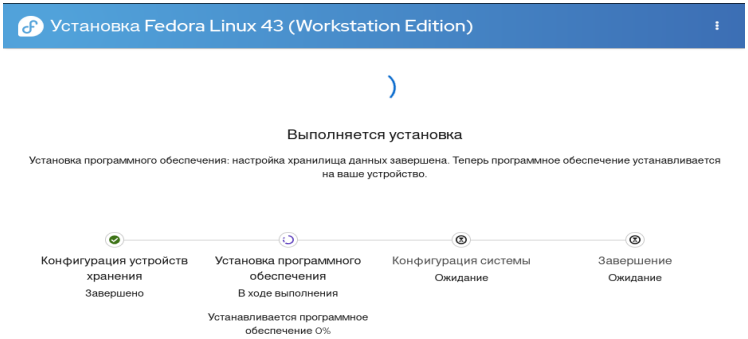

Рисунок 7: Установка

Создание пользователя

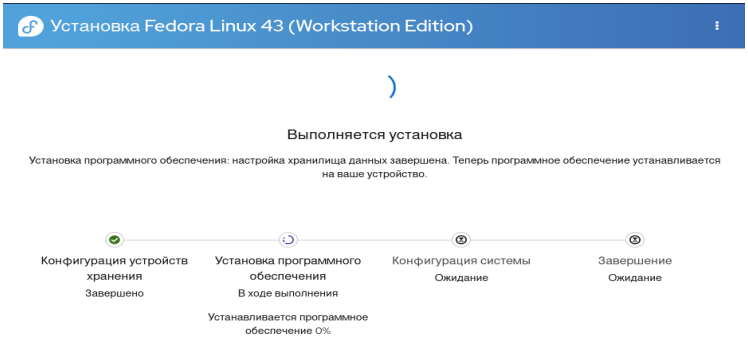

Рисунок 8: Создание пользователя

Рабочая система

```
root@mashhenkova:/home/masheenkova# dmesg | grep 'Linux ver'
[    0.000000] Linux version 6.18.8-200.fc43.x86_64 (mockbuild@cfe40098c4e74ad0a9758e089ab3dc12) (g
cc (GCC) 15.2.1 20260123 (Red Hat 15.2.1-7), GNU ld version 2.45.1-4.fc43) #1 SMP PREEMPT_DYNAMIC F
ri Jan 30 20:23:28 UTC 2026
root@mashhenkova:/home/masheenkova# dmesg | grep Mem
[    0.000000] DMI: Memory slots populated: 1/128
[    0.091432] Memory: 8005216K/8387992K available (22264K kernel code, 4562K rwdata, 17544K rodata
, 5148K init, 6028K bss, 362872K reserved, 0K cma-reserved)
[    0.091931] x86/mm: Memory block size: 128MB
[    0.896344] systemd[1]: memstrack.service - Memstrack Anylazing Service was skipped because no t
rigger condition checks were met.
root@mashhenkova:/home/masheenkova# dmesg | grep MHz
[    0.000000] vmware: TSC freq read from hypervisor : 3187.199 MHz
[    0.000007] tsc: Detected 3187.199 MHz processor
[    0.287358] hpet0: 16 comparators, 64-bit 14.318180 MHz counter
root@mashhenkova:/home/masheenkova#
```

Рисунок 9: Команда dmesg

Рабочая система

```
root@mashhenkova:/home/masheenkova# df
Filesystem     1K-blocks     Used Available Use% Mounted on
/dev/nvme0n1p3 155186176 52582060 101310772  35% /
devtmpfs         4012560        0   4012560   0% /dev
tmpfs            4035676       92   4035584   1% /dev/shm
tmpfs            1614272     1980   1612292   1% /run
tmpfs               1024        0      1024   0% /run/credentials/systemd-journald.service
tmpfs            4035676        8   4035668   1% /tmp
/dev/nvme0n1p3 155186176 52582060 101310772  35% /home
/dev/nvme0n1p2   1992552   449172   1422140  25% /boot
/dev/loop1        115712   115712         0 100% /var/lib/snapd/snap/hugo/25676
/dev/loop2         49280    49280         0 100% /var/lib/snapd/snap/snapd/25935
/dev/loop0         68480    68480         0 100% /var/lib/snapd/snap/core24/1349
tmpfs               1024        0      1024   0% /run/credentials/systemd-resolved.service
tmpfs             807132      156    806976   1% /run/user/1044
/dev/sr0         2677920  2677920         0 100% /run/media/masheenkova/Fedora-WS-Live-43
tmpfs             807132       48    807084   1% /run/user/0
root@mashhenkova:/home/masheenkova#
```

Рисунок 10: Команда dmesg

3. Выводы по проделанной работе

Вывод

Мы приобрели практические навыки установки операционной системы на виртуальную машину, настройки минимально необходимых для дальнейшей работы сервисов.