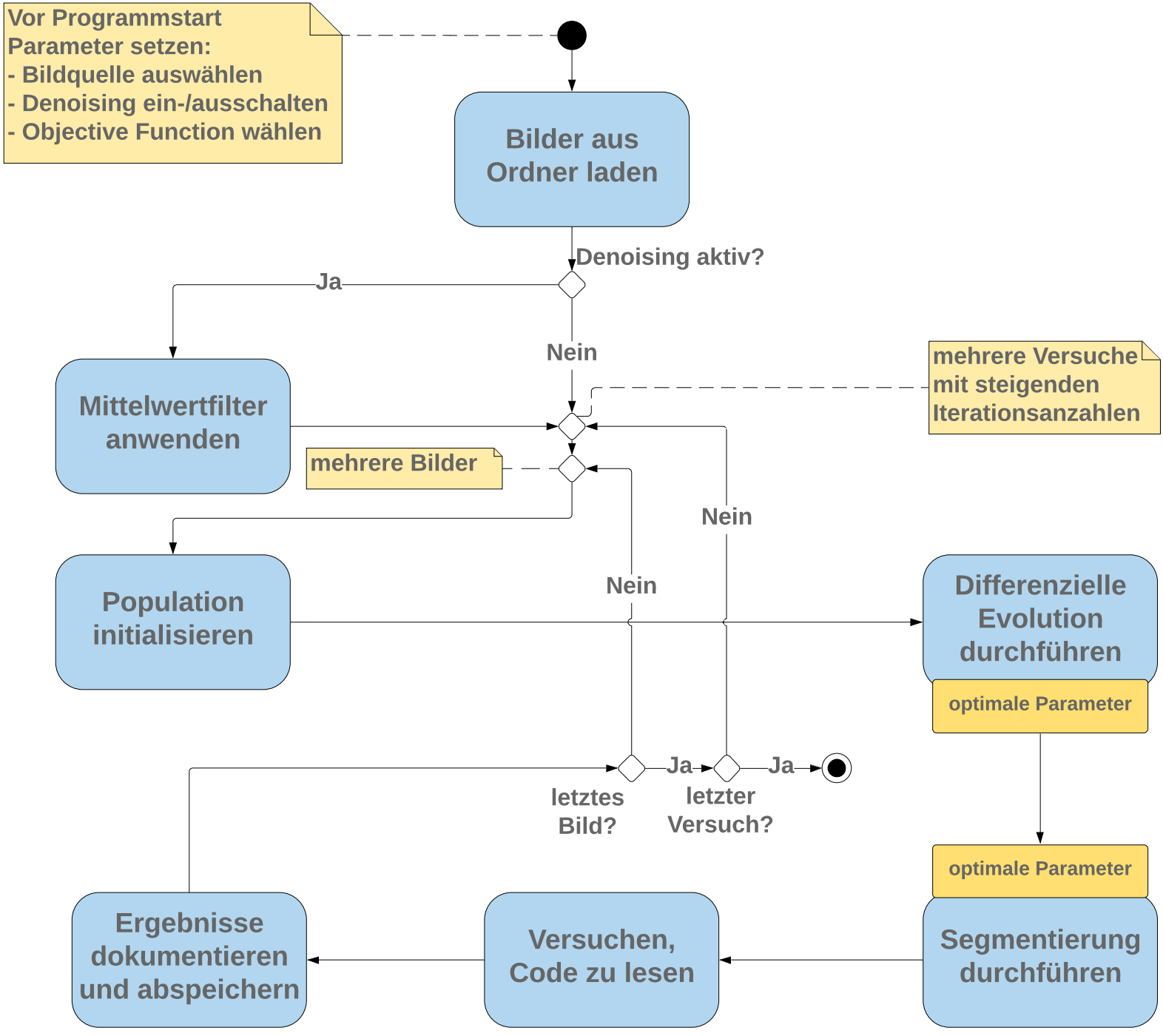
Vor Programmstart
Parameter setzen:
- Bildquelle auswählen
- Denoising ein-/ausschalten
- Objective Function wählen
Bilder aus Ordner laden
Denoising aktiv?
Ja
Nein
Mittelwertfilter anwenden
mehrere Versuche mit steigenden Iterationsanzahlen
mehrere Bilder
Nein
Nein
Population initialisieren
Differenzielle Evolution durchführen
optimale Parameter
Ja
Ja
letztes Bild?
letzter Versuch?
optimale Parameter
Ergebnisse dokumentieren und abspeichern
Versuchen, Code zu lesen
Segmentierung durchführen