Configuração de Acesso à Internet no FortiGate

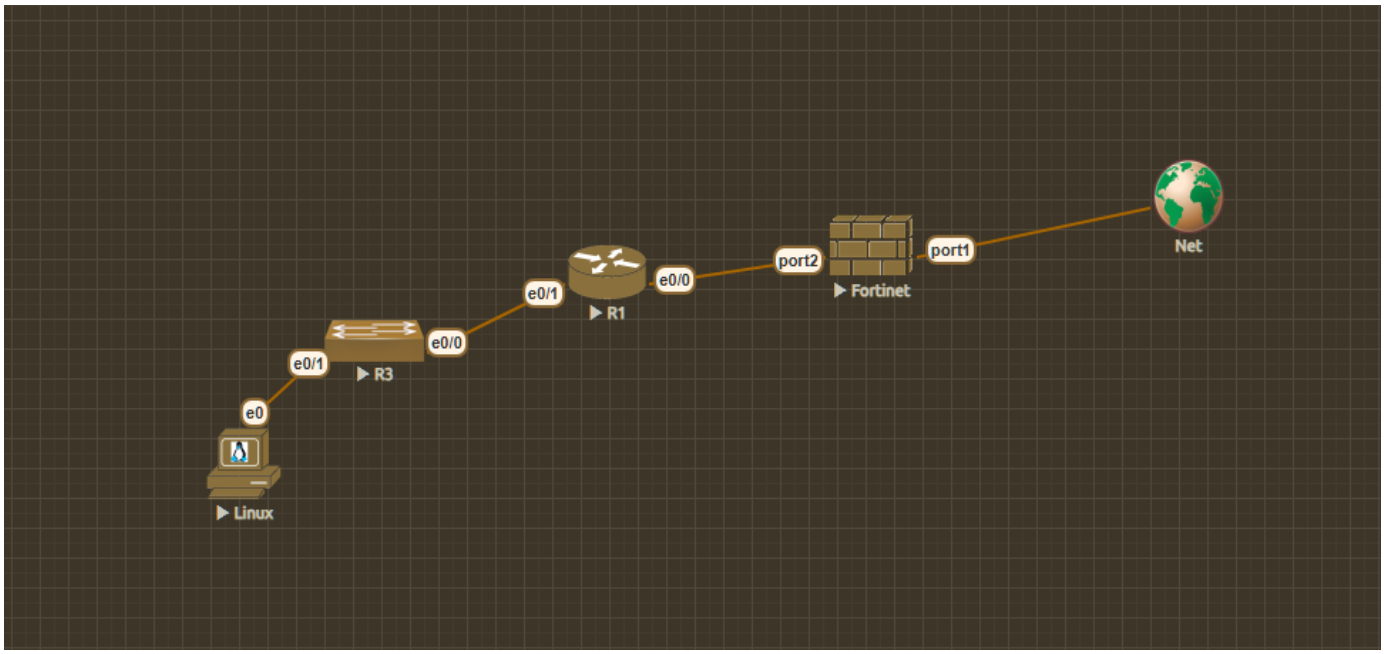

Physical Interface 4				
LINK-COM-R1 (port2)	Physical Interface		10.10.10.1/255.255.255.252	PING HTTPS

Configuração inicial

Passo 1: Configurar o link de comunicação com o roteador R1No R1, atribuir IP à interface e0/0:10.10.10.2/30

Passo 2: Configurar rota estática no R1 para o link

ip route 10.10.10.0 255.255.255.252 Ethernet0/0

admin

+Create New | Edit | Clone | Delete | Search

Destination	Gateway IP	Interface	Status	Comments
192.168.10.0/24	10.10.10.2	LINK-COM-R1 (port2)	Enabled	

Passo 3: Configurar rota estática no FortiGate para a LAN Interface e0/1 com IP: 192.168.10.1/24

Passo 4: Configurar rota padrão (default route) no R1 apontando para o FortiGate

ip route 0.0.0.0 0.0.0.0 10.0.0.1

Passo 5: Criar política de firewall (LAN → WAN)Acessar: Policy & Objects → Firewall Policy → Create NewHabilitar NAT

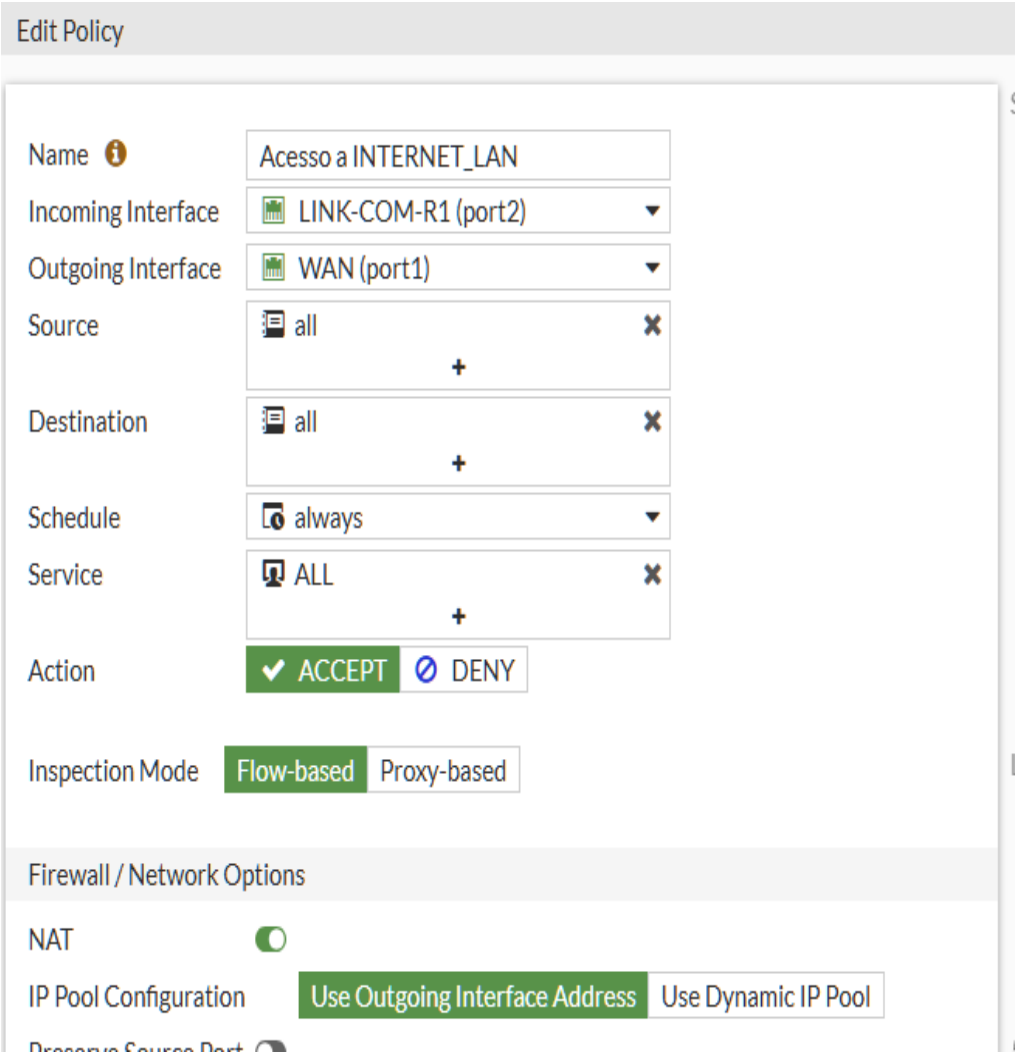

DMZ

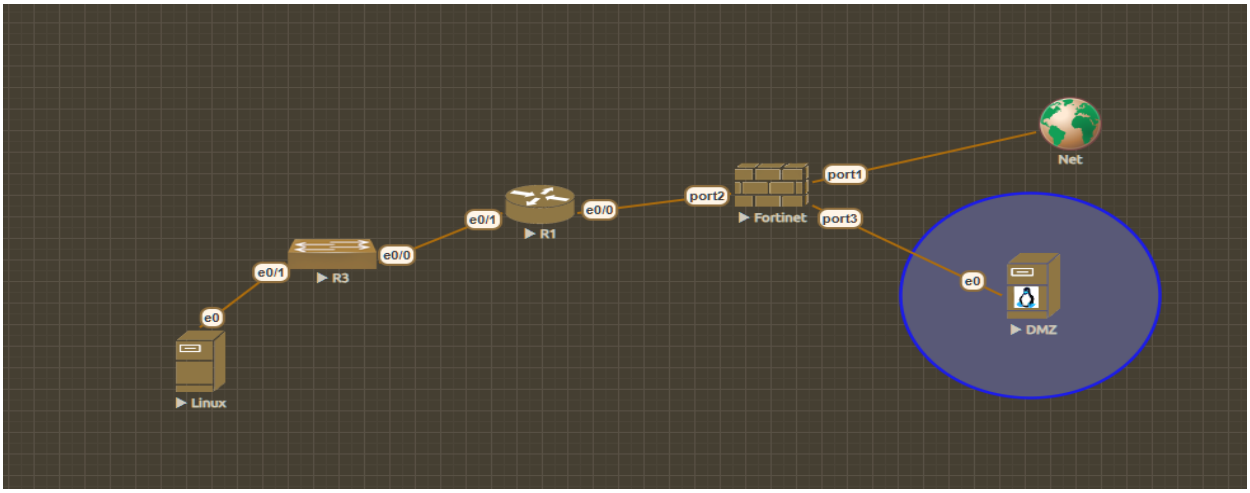

Configuração da DMZ

Passo 1: Configurar a interface da DMZ
Passo 2: Adicionar o endereço de rede da DMZ
Passo 3: Criar política de acesso da Internet (WAN → DMZ)
Passo 4: Criar politica de acesso da DMZ para a Internet
Passo 5: Criar politica de acesso da LAN para o servidor Web na DMZ

PASSO 2

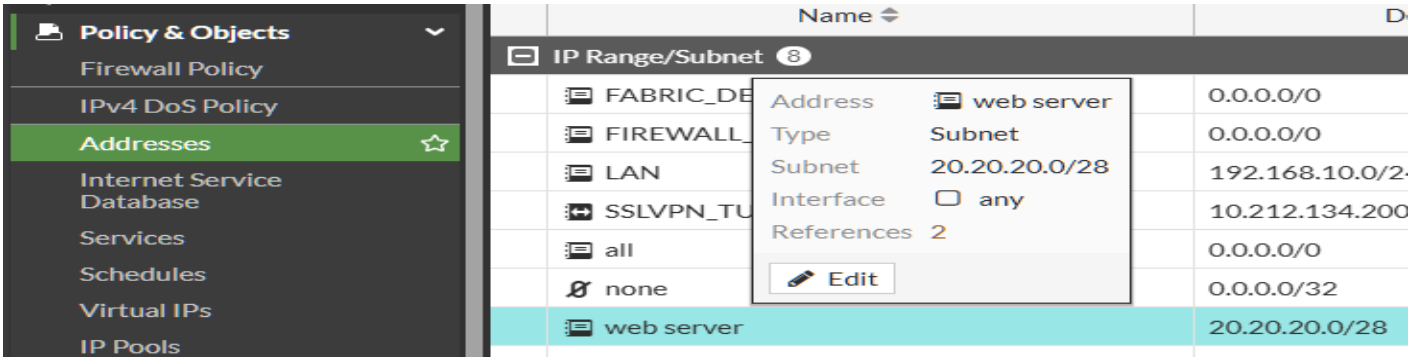

PASSO 3

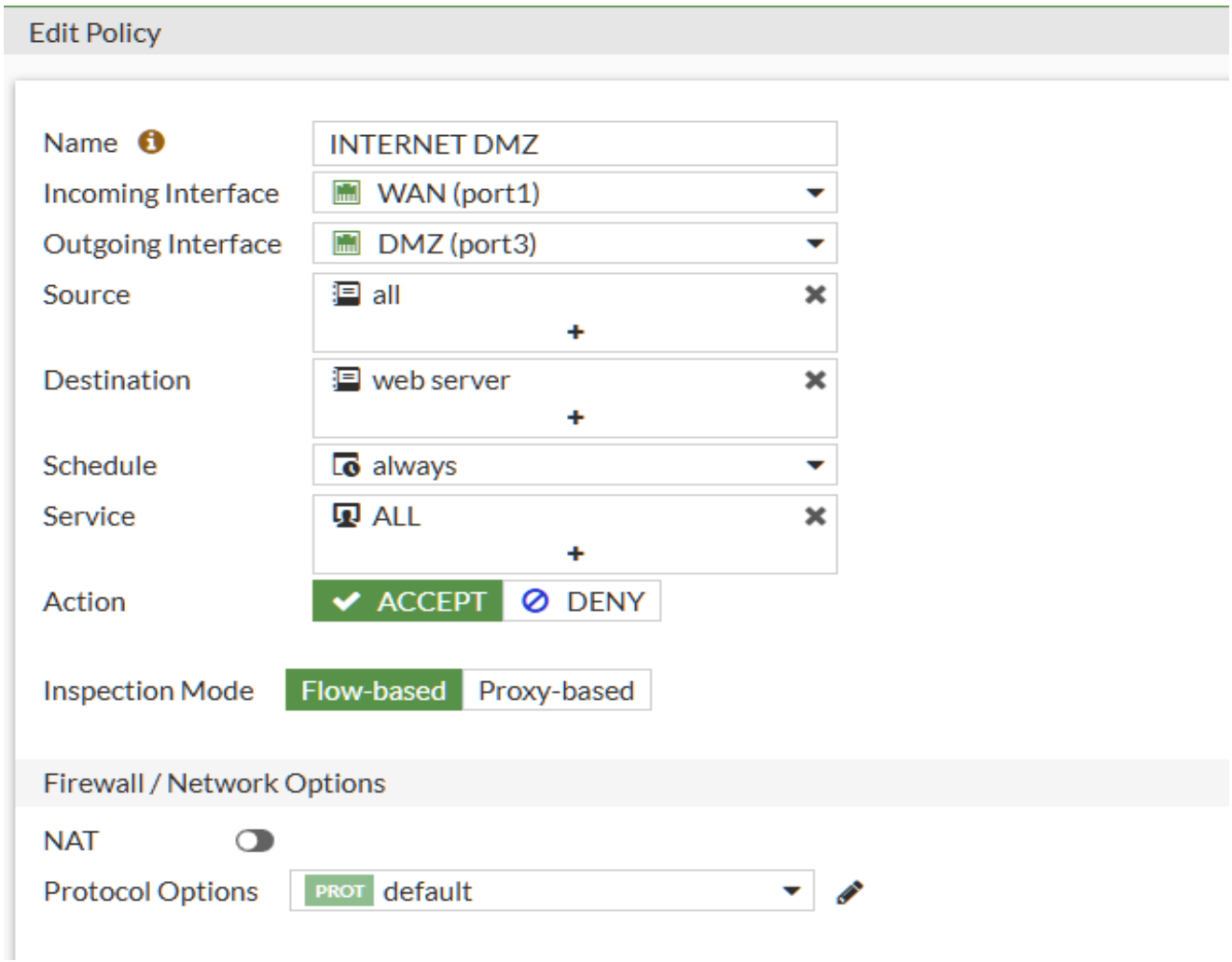

PASSO 4

Edit Policy

Name DMZ PARA INTERNET
Incoming Interface DMZ (port3)
Outgoing Interface WAN (port1)
Source web server
Destination all
Schedule always
Service ALL
Action ACCEPT DENY

Inspection Mode Flow-based Proxy-based

Firewall / Network Options

NAT
IP Pool Configuration Use Outgoing Interface Address Use Dynamic IP Pool
Preserve Source Port

PASSO 5

Edit Policy

Name LAN DMZ
Incoming Interface LINK-COM-R1 (port2)
Outgoing Interface DMZ (port3)
Source LAN
Destination web server
Schedule always
Service HTTP
HTTPS
SSH
Action ACCEPT DENY

Inspection Mode Flow-based Proxy-based

Passo 6: Para permitir que clientes provenientes da WAN acessem o servidor web localizado na DMZ, é necessário criar um IP Virtual (VIP). Nesse processo, será utilizado o endereço IP público da interface WAN, que será mapeado para o endereço IP privado do servidor na DMZ.Como este cenário está sendo realizado em um ambiente de laboratório, utilizei o meu próprio IP público, obtido por meio do site "Meu IP", para realizar essa configuração.

- criar ip virtual

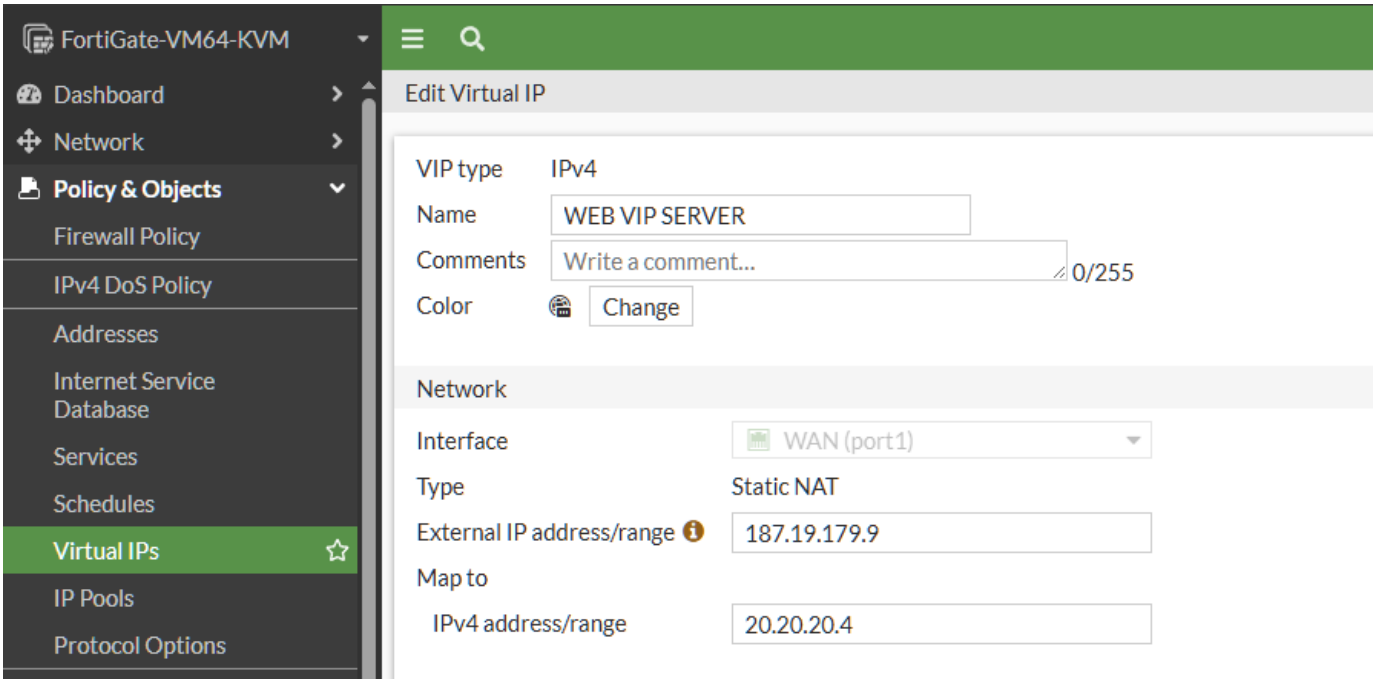
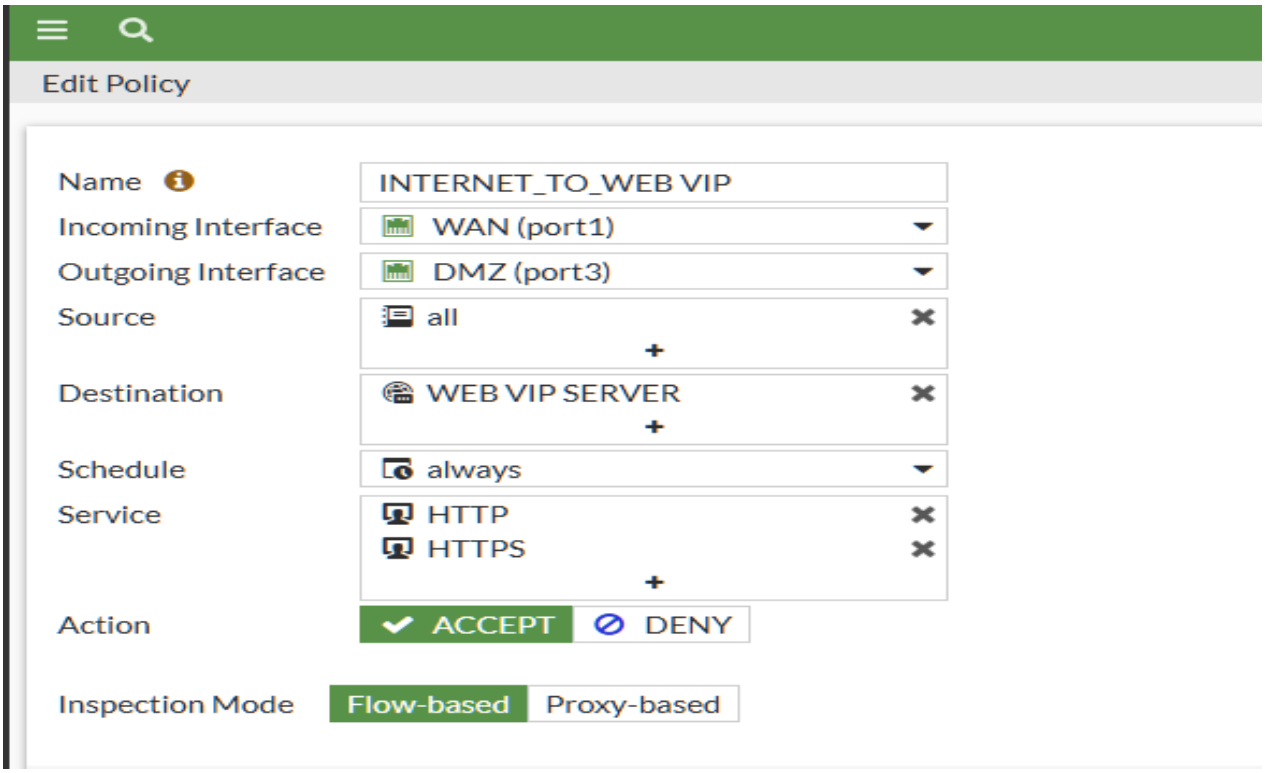
PASSO 7 Criar a política associada ao VIP
Permitir acesso da WAN ao servidor na DMZ