REDE BLOCKCHAIN BRASIL

ATA 41 DE REUNIÃO DO COMITÊ EXECUTIVO

Às 10:30h do dia 12 de fevereiro de 2026 reuniram-se remotamente os representantes dos Partícipes da Rede Blockchain Brasil – RBB, conforme lista de presença ao final, para tratar dos assuntos constantes da Ordem do Dia abaixo, com apresentação de apoio para a reunião contida no Anexo 1.

Ordem do Dia

Observadas as cláusulas do Acordo de Cooperação n° D-121.2.0014.22, celebrado entre os Partícipes para a criação e manutenção da RBB, e sem prejuízo do que vier a dispor o Regulamento da RBB:

1. Adesão do Comitê Paralímpico Brasileiro (preliminar);
2. Aplicações do Plexos;
3. Descentralização das Coordenações da RBB;
4. Indicadores.

RELATO

1. Adesão do Comitê Paralímpico Brasileiro (preliminar)

O Sr. Gladstone Arantes (BNDES) iniciou o tópico informando que os documentos de adesão do Comitê Paralímpico Brasileiro (CPB) foram recebidos em 10 de fevereiro, já com a assinatura ICP-Brasil. Contudo, a análise jurídica do BNDES ainda está pendente, com previsão de conclusão para março.

O Sr. Pedro Trengrouse, representante do CPB, foi convidado a apresentar as motivações para a adesão. Ele explicou que o CPB recebe cerca de R$ 500 milhões anuais das loterias, um recurso privado com fiscalização pública do Tribunal de Contas da União (TCU), e pretende tokenizar esses recursos para permitir a prestação de contas em tempo real. A ideia central é rastrear o dinheiro desde a origem até o pagamento final aos fornecedores, aumentando a eficiência e a transparência do processo.

Foi mencionado um evento a ser realizado em fevereiro, no Centro de Treinamento Paralímpico em São Paulo, com a presença de autoridades como o Ministro Gilmar Mendes e representantes do TCU, destinado a discutir o movimento paralímpico, em que será abordado o potencial de uso da Rede Blockchain Brasil.

Durante a discussão, o Sr. João Alexandre Lopes (BNDES) questionou sobre a aceitação dos tokens pelos fornecedores. O Sr. Pedro esclareceu que o modelo seria similar a uma

antecipação de recebíveis ou desconto de token, e que a aceitação poderia ser estabelecida como requisito nos editais de contratação. O Sr. Eldon Coutinho (TCU) destacou a oportunidade de o Tribunal de Contas da União inaugurar auditorias baseadas em blockchain, citando o conceito de "compliance by design".

2. Aplicações do Plexos

A Sra. Camila Rioja, representante do Plexos, apresentou o andamento do piloto da moeda social "e-dinheiro" na rede de testes (Testnet) da RBB. Foi demonstrado um dashboard ("Transaction Monitor") desenvolvido para monitorar as transações em tempo real, utilizando uma abordagem Web 2.5 via webhooks.

Os dados apresentados no painel indicaram mais de 100.000 transações *on-chain* e um volume financeiro total de aproximadamente R$ 294 milhões. Questionada pelo Sr. Marco Túlio sobre o volume, a Sra. Camila esclareceu que esse montante engloba dois casos de uso: o município de Indiaroba (Aratu), que representa cerca de 3% do volume, e um outro caso de maior volume utilizado para teste de estresse da rede.

Foi reportado um pico de uso de "gas" em dezembro, consumindo cerca de 11% da capacidade da rede. Esse fato levantou um ponto de atenção por parte do Sr. Gladstone quanto à necessidade de discutir limites e a capacidade futura da da rede de produção (Mainnet) da RBB. O Plexos informou estar tecnicamente pronto para migrar o piloto para a Mainnet em março de 2026, com planos de lançar um segundo piloto e um guia de implementação no segundo trimestre.

3. Descentralização das Coordenações da RBB

O Sr. Gladstone apresentou uma proposta para reestruturar a gestão da RBB, visando descentralizar as tarefas de coordenação que hoje se concentram no BNDES. A proposta mantém o BNDES como coordenador dos Comitês Executivo e Técnico (abrangendo Governança, Roadmap e Jurídico), mas sugere delegar a outros membros a coordenação de frentes específicas.

As frentes sugeridas são: Gestão da Operação (monitoramento, incidentes, etc), Gestão da Evolução (roadmap, backlog, etc) e Ecossistema (comunicação, hackathons, workshops, site, etc). A intenção é que essas coordenações sejam assumidas por diferentes instituições participantes para dividir responsabilidades e aumentar a eficiência.

O Sr. Rodrigo Henriques, da Fenasbac, sinalizou uma "pré-candidatura" para assumir a coordenação de Ecossistema, sujeito a confirmações internas. A Sra. Camila Rioja (Plexos) também colocou a instituição à disposição para colaborar, citando a experiência da organização com iniciativas internacionais de desenvolvimento de ecossistema. A Sra. Andreza Lona também reforçou o interesse do CPQD em contribuir, possivelmente na coordenação de Gestão de Evolução.

A proposta deverá ser formalizada e votada na próxima reunião do Comitê Executivo.

4. Indicadores

Foram apresentados os indicadores da rede referentes a janeiro de 2026. A participação nas reuniões dos comitês manteve-se alta. O tempo médio de produção de blocos ficou em 4,01 segundos, muito próximo da meta de 4 segundos, com 99% dos blocos produzidos dentro do tempo esperado.

Foi observado que o validador do TCU ficou com status "amarelo" no período. Isso ocorreu devido a uma manutenção programada, na qual o processo correto foi seguido: o nó foi retirado do consenso temporariamente e reincluído logo após a manutenção, não gerando nenhum impacto adverso para a rede.

Um ponto de atenção foi levantado sobre o processo de gestão de incidentes: um incidente envolvendo o validador da Prodemge, embora resolvido tecnicamente de forma rápida (no mesmo dia), levou 43 dias para ser formalmente encerrado nos registros, indicando a necessidade de maior diligência na documentação e acompanhamento dos tíquetes.

Sobre as iniciativas em andamento, a Dataprev relatou que a iniciativa de implantação de um block explorer para a RBB (identificado como “observer-boot” no quadro por motivos históricos) não apresentou evolução no período. Em contrapartida, o Sr. Eldon Coutinho informou que o TCU está continuamente envidando esforços nessa iniciativa, apesar da falta de registro que resultou no quadro amarelo. Também foi reportado que a iniciativa de LGPD (PUC) foi retomada em fevereiro.

5. Membros Presentes

Com direito a voto

BNDES
- o Gladstone Moises Arantes Junior
- o Ana Carolina de Almeida Carneiro
- o João Alexandre dos Santos Lopes

TCU
- o Eldon Teixeira Coutinho
- o Rainério Rodrigues Leite

Serpro
- o Marco Túlio da Silva Lima

RNP
- o Leandro Neumann Ciuffo
- o Luiz Eduardo de Souza Coelho

Dataprev
- o Luiz Guilherme Guercio Benini

CPQD
- o Andreza Lona

SGD
- o Germana Gladys Marques de Almeida

PRODEMGE
- o Sândalo Carleto D. Euzébio e Bessa

Plexos Institute
- o Camila Rioja Arantes
- o Paulo Mauricio Freire de Oliveira

Sem direito a voto

PUC-Rio
- o Rafael Barbosa Nasser

TCE-SP
- o José Ricardo Figueiredo Vaz
- o Rodrigo Mendes Rosa

FENASBAC
- o Rodrigoh Henriques

Prefeitura de Araguaína
- o Sérgio Maia Rabelo

Convidados

PUC-Rio
- o Paulo Henrique Alves

Comitê Paralímpico Brasileiro
- o Pedro Trengrouse

IBICT
- o Jabson Cavalcante

Anexo 1 – Apresentação da Reunião

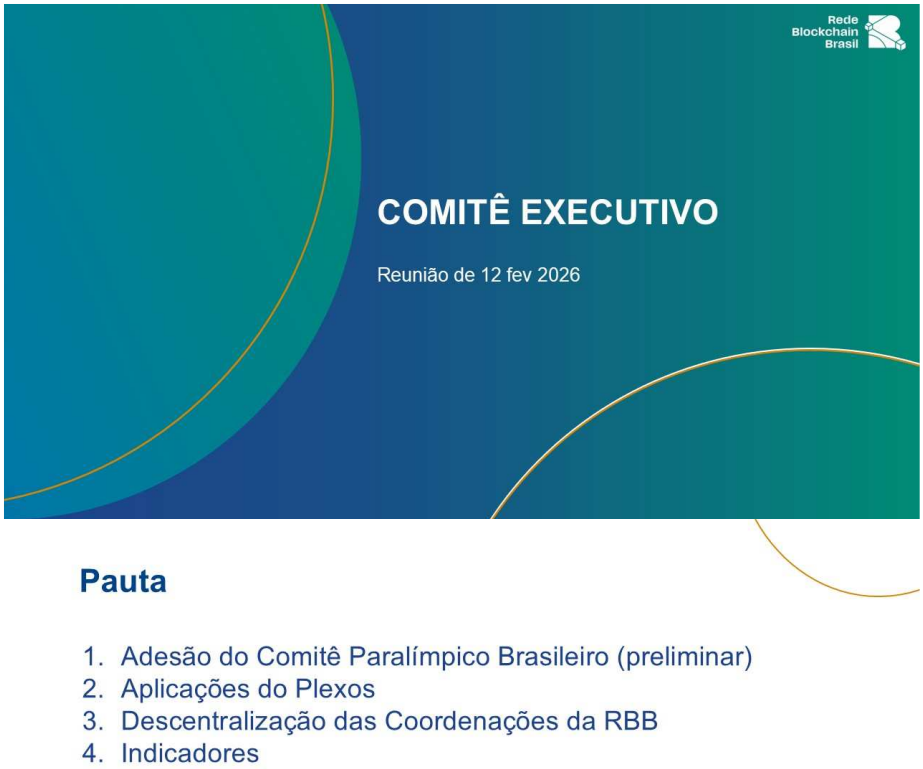

Adesão Comitê Paralímpico Brasileiro

- Documentos recebidos em 10/02.
  - Versão com assinatura ICP-Brasil.
  - Pendente análise documental do BNDES.
  - Apreciação da adesão em março.
  - Representantes designados no Comitê Executivo.
- Partícipe Parceiro.
  - Plano de trabalho incluído.
- Evento em 26/02 com participação de membros.

Aplicações do Plexos

Rede Blockchain Brasil

Descentralização das Coordenações da RBB

Rede Blockchain Brasil

Coordenação

- Definido no Regulamento.
  - Um para cada Comitê.
  - Primeiro coordenador → BNDES.
  - Mudança de coordenação → Proposta normal ao CE.
  - Atribuições.
    - Reuniões: convocar, coordenar, produzir ata e colher assinaturas.
    - Garantir processo de votação.
    - Manter repositórios.

Coordenação

- Ao longo de 2024 e 2025, diversas tarefas foram sendo acumuladas.
  - Controle das adesões e designações.
  - Acessos aos canais de comunicação internos (WhatsApp e Discord).
  - Cálculo e apresentação de indicadores.
  - Report sobre iniciativas, estilo PMO.
  - Coordenação do tratamento de incidentes.
  - Processo de incidentes.
  - Planejamento (road map).
- Algumas tarefas desejáveis nunca chegaram a ser executadas.
  - Ex.: Comunicação externa.

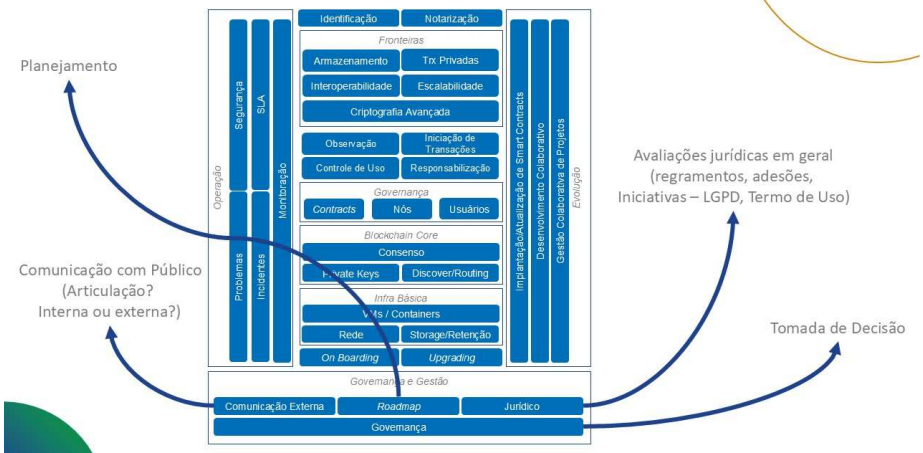

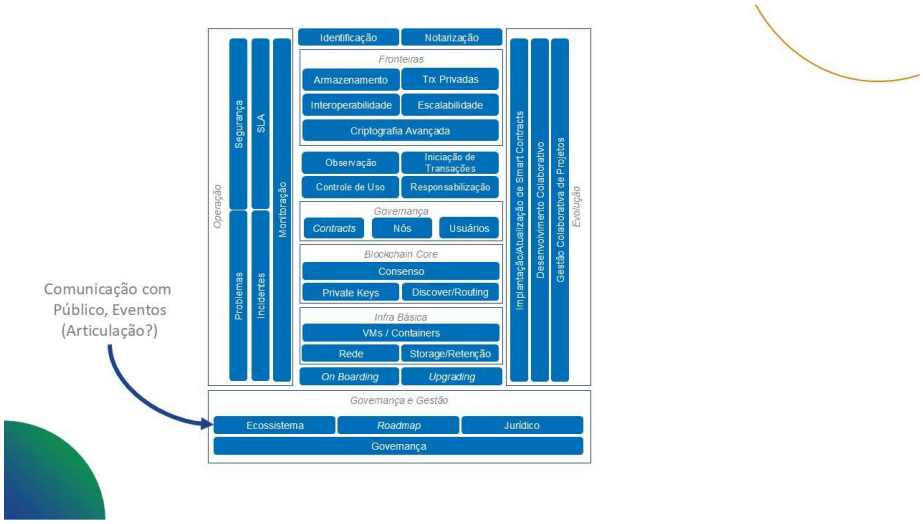
Comunicação com Público, Eventos (Articulação?)
Operação
Segurança
SLA
Problemas
Incidentes
Monitoração
Identificação
Notarização
Fronteiras
Armazenamento
Trx Privadas
Interoperabilidade
Escalabilidade
Criptografia Avançada
Observação
Iniciação de Transações
Controle de Uso
Responsabilização
Governança
Contracts
Nós
Usuários
Blockchain Core
Consenso
Private Keys
Discover/Routing
Infra Básica
VMs / Containers
Rede
Storage/Retenção
On Boarding
Upgrading
Implantação/Atualização de Smart Contracts
Desenvolvimento Colaborativo
Gestão Colaborativa de Projetos
Evolução
Governança e Gestão
Ecossistema
Roadmap
Jurídico
Governança

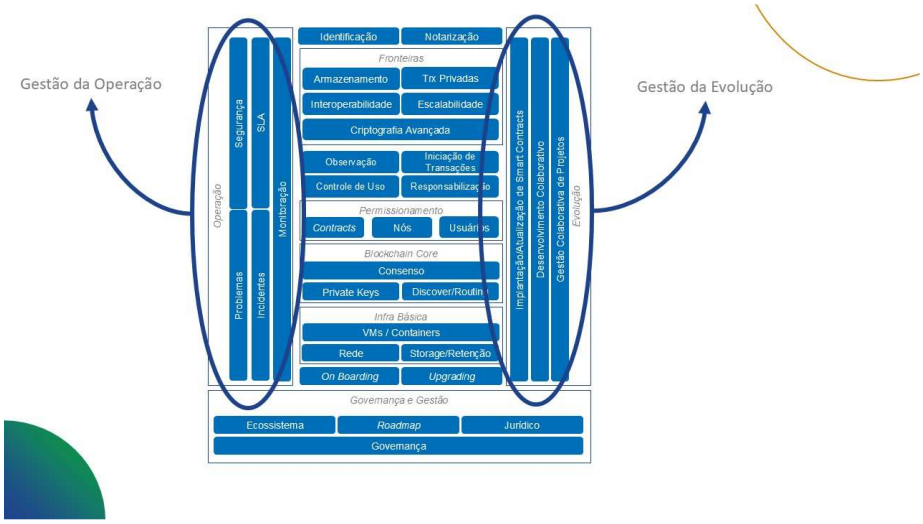
Gestão da Operação
Gestão da Evolução
Operação
Segurança
SLA
Problemas
Incidentes
Monitoração
Identificação
Notarização
Fronteiras
Armazenamento
Trx Privadas
Interoperabilidade
Escalabilidade
Criptografia Avançada
Observação
Iniciação de Transações
Controle de Uso
Responsabilização
Permissionamento
Contracts
Nós
Usuários
Blockchain Core
Consenso
Private Keys
Discover/Routing
Infra Básica
VMs / Containers
Rede
Storage/Retenção
On Boarding
Upgrading
Implantação/Atualização de Smart Contracts
Desenvolvimento Colaborativo
Gestão Colaborativa de Projetos
Evolução
Governança e Gestão
Ecossistema
Roadmap
Jurídico
Governança

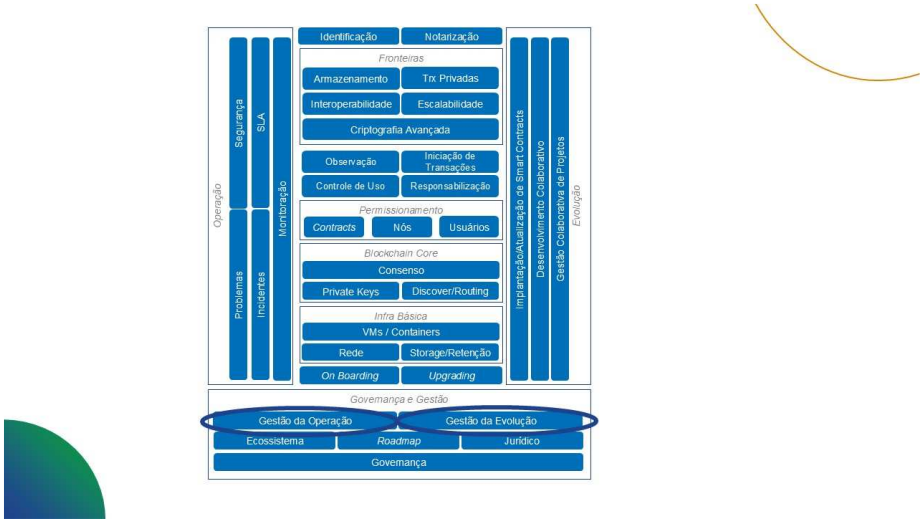
Operação
Segurança
SLA
Problemas
Incidentes
Monitoração
Identificação
Notarização
Fronteiras
Armazenamento
Trx Privadas
Interoperabilidade
Escalabilidade
Criptografia Avançada
Observação
Iniciação de Transações
Controle de Uso
Responsabilização
Permissionamento
Contracts
Nós
Usuários
Blockchain Core
Consenso
Private Keys
Discover/Routing
Infra Básica
VMs / Containers
Rede
Storage/Retenção
On Boarding
Upgrading
Implantação/Atualização de Smart Contracts
Desenvolvimento Colaborativo
Gestão Colaborativa de Projetos
Evolução
Governança e Gestão
Gestão da Operação
Gestão da Evolução
Ecossistema
Roadmap
Jurídico
Governança

Detalhamento das Funções

- Governança.
  - Decisões e direcionamento.
  - As principais decisões ficam no Executivo.
  - Em geral, o Comitê Técnico é auxiliar do Executivo.
    - Forma a pauta, faz propostas, apresenta indicadores etc.
    - Pode ser demandado.
    - Decisões podem ser delegadas.
- Roadmap.
  - Planejamento de longo prazo.
  - Apresentação para ambos os Comitês para apreciação e decisão.

Detalhamento das Funções

- Jurídico.
  - Análises jurídicas em geral.
  - Adesões e designações ao Comitê Executivo.
  - Regramentos: Acordo, Regulamento, Manual de Operações etc.
  - Iniciativas: LGPD, Termo de Uso etc.
- Ecossistema.
  - LinkedIn, site etc.
  - Ligação com comunidade open source.
  - Eventos externos e internos.
  - Hackathons.
  - Articulações.

Detalhamento das Funções

- Gestão da Operação.
  - Coordenação de reunião periódica de operação:
    - Acompanhamento de incidentes, problemas, monitoração, SLAs.
    - Atualmente, parte da reunião do Comitê Técnico.
  - Convocação para atividades que requeiram sincronia.
    - Incidentes críticos.
    - Votações para *on boarding*, *upgrading* e permissionamento.
- Gestão da Evolução.
  - Coordenação de reunião periódica de acompanhamento de iniciativas.
  - Atividades típicas de PMO.
  - Definição de padrões e procedimentos acompanhamento e *report*.

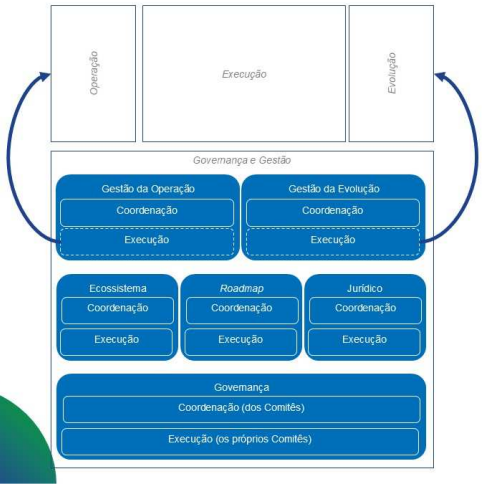

- Cada uma das funções demanda uma coordenação.
  - As funções de “Gestão” são apenas coordenações.
- A execução das funções é idealmente descentralizada.
- Hoje, porém, a coordenação de todas as funções está centralizada.

Detalhamento

- As atribuições das coordenações a seguir definem:
  - Tarefas e responsabilidades.
  - Ferramentas, documentos ou repositórios já disponíveis.
  - Frequência de atividades.

Detalhamento

- Governança – Coordenação do Comitê Executivo.
  - Ferramentas, repositórios e documentos:
    - Repositórios Github: rbb (para as atas).
    - Lista de membros do Comitê Executivo.
    - Grupo no WhatsApp para avisos relevantes.
  - Tarefas mensais:
    - Convites, pauta, ppt, atas, assinaturas.
    - Publicação de atas no Github.
  - Responsabilidades adicionais:
    - Coordenar atividades de Roadmap.
    - Coordenar atividades Jurídicas.
      - Inclusive adesões e designações pro Executivo.
    - Encarregado inicial para fins de LGPD.

Detalhamento

- Governança – Coordenação do Comitê Técnico.
  - Ferramentas, repositórios e documentos.
    - Planilha de indicadores de participação na reunião.
    - Github: participantes.
    - Discord.
  - Tarefas semanais:
    - Convites, pauta e ppt.
    - Coordenar reunião do Comitê Técnico.
    - Pauta combinada com os coordenadores das outras funções.
      - Operação e Evolução são pauta, em geral, fixa.
      - Coordenadores realizam suas respectivas apresentações.
  - Tarefas mensais:
    - Geração de pauta para o Comitê Executivo.
    - Apresentação de indicadores.
  - Tarefas eventuais:
    - Processar designação Comitê Técnico.
    - Dar acesso aos repositórios rbb, participantes e ao Discord.

Detalhamento

- Gestão de Ecossistema.
  - Ferramentas, repositórios e documentos.
    - Discord.
    - Site → Ideal: rbb.gov.br.
    - LinkedIn.
  - Tarefas periódicas.
    - Controlar os acessos às ferramentas.
    - Coordenar comunicações sobre reuniões dos Comitês.
    - Reports nos Comitês.
  - Responsabilidades eventuais.
    - Coordenar relacionamento com ecossistema:
      - LFDT, devs, outras redes etc.
    - Coordenar relacionamento com imprensa especializada.
    - Coordenar eventos: hackathon etc.

Detalhamento

- Gestão da Operação.
  - Ferramentas, repositórios e documentos.
    - Repositório de incidentes.
    - Scripts de indicadores de blocos e incidentes.
    - Planilha para indicador de participação dos Gestores de Incidentes.
  - Tarefas semanais.
    - Coordenar a parte de operação da reunião do Comitê Técnico.
      - Futuramente, pode virar outra reunião.
  - Tarefas mensais.
    - Geração de indicadores.
  - Tarefas eventuais.
    - Coordenar ações semi-síncronas.

Detalhamento

- Gestão de Evolução.
  - Ferramentas, repositórios e documentos.
    - Kanban no Github.
    - Scripts e planilha de indicadores de iniciativa.
  - Tarefas semanais.
    - Coordenar a análise do kanban do Comitê Técnico.
  - Tarefas mensais.
    - Geração e report de indicadores de iniciativas.
  - Tarefas eventuais e/ou contínuas.
    - Melhoria no processo (padronização + scripts).

Proposta

- Incentivo de longo prazo.
  - Coordenações serão recompensadas no *gasonomics*.
    - Será iniciada contagem de tempo de coordenação.
    - Regra de incentivo a ser considerada no futuro.
      - Assim como produção de blocos.
- BNDES propõe:
  - Manter-se como coordenador dos Comitês, Roadmap e Jurídico.
    - Nesse desenho, não parece razoável diferenciar as coordenações dos Comitês.
  - Delegar as coordenações de Ecossistema, Operação e Evolução.
- Interessados em todas as funções serão aceitos por votação.

Indicadores

Rede Blockchain Brasil

Presença – Representantes Comitê Técnico

Mês	Núm. Reuniões	BNDES	TCU	SGD	Dataprev	Serpro	Prodemge	CPQD	RNP	IBICT	PUC	Plexos
jul/2025	5	100%	100%	60%	100%	100%	100%	100%	60%	80%	60%	100%
ago/2025	3	100%	100%	100%	100%	100%	100%	100%	33%	100%	100%	100%
set/2025	4	100%	100%	100%	100%	100%	100%	100%	100%	75%	100%	75%
out/2025	5	100%	100%	80%	100%	100%	80%	100%	80%	60%	100%	100%
nov/2025	3	100%	100%	67%	100%	100%	100%	100%	67%	67%	100%	100%
dez/2025	3	100%	100%	33%	100%	100%	100%	100%	67%	67%	67%	67%
jan/2026	4	100%	100%	100%	100%	100%	100%	100%	100%	100%	100%	75%

Comentários

- Plexos – 14/01.

Blocos Propostos no Piloto no Período

Período			Blocos		Produção %									
Início	Fim	Mês	Previstos	Produzidos	Eficiência	BNDES	CPQD	Dataprev	IBICT	Prodemge	RNP	Serpro	SGD	TCU
01/07/2025	31/07/2025	jul/25	669.600	668.576	99,85%	14,29%	14,30%	14,30%	0,00%	14,24%	14,29%	14,30%	0,00%	14,29%
01/08/2025	31/08/2025	ago/25	669.600	645.957	96,47%	14,13%	14,14%	14,14%	0,00%	13,00%	14,14%	17,72%	0,00%	12,74%
01/09/2025	30/09/2025	set/25	648.000	645.863	99,67%	14,31%	14,31%	14,31%	0,00%	14,25%	14,31%	14,20%	0,00%	14,31%
01/10/2025	31/10/2025	out/25	669.600	660.024	98,57%	12,59%	12,59%	12,59%	11,89%	12,58%	12,58%	12,59%	0,00%	12,59%
01/11/2025	30/11/2025	nov/25	648.000	605.231	93,40%	12,96%	12,96%	12,96%	10,81%	11,42%	12,96%	12,96%	0,00%	12,96%
01/12/2025	31/12/2025	dez/25	669.600	665.513	99,39%	12,53%	12,53%	12,53%	12,28%	12,53%	12,53%	12,53%	0,00%	12,53%
01/01/2026	31/01/2026	jan/26	669.600	668.011	99,76%	12,68%	12,68%	12,68%	12,68%	12,56%	12,68%	12,68%	0,00%	11,37%

Estatísticas						
Mês	Mín.	Méd.	Máx.	Mediana	Desvio	Perc. 99%
jul/25	4	4,006	12	4	0,22	4
ago/25	4	4,146	28	4	1,074	12
set/25	4	4,013	12	4	0,325	4
out/25	4	4,002	12	4	0,106	4
nov/25	4	4,283	12	4	1,441	12
dez/25	4	4,025	12	4	0,426	4
jan/26	4	4,010	12	4	0,253	4

Comentários

- TCU – Manutenção programada.

Tempo Resolução de Incidentes

Mês	Descrição	Dias aberto
jan/26	Validador da PRODEMGE não está produzindo blocos na rede Piloto	44

Comentários

- Prodemge – Solução no mesmo dia. Registro durou 43 dias.

Andamento Iniciativas

Iniciativa	Responsáveis	jul/25	ago/25	set/25	out/25	nov/25	dez/25	jan/26
LGPD	PUC							
Termo de Uso	SERPRO							
Aplicação de Badges								
Rotação de validadores	CPQD							
observer-boot	TCU							
	Dataprev							

Comentários

- LGPD – Falta de registro. Retomado em fevereiro.
- TCU – Falta de registro. Em execução.
- Dataprev – Não houve evolução em janeiro.

Anexo 2 – Apresentação do Plexos Institute

Democratizando o acesso aos benefícios das Tecnologias emergentes para regenerar a economia da América Latina

Agenda

1. Dashboard Overview
2. Transações
3. Roadmap

1. Dashboard

http://front-staging.v5.systems/dashboard

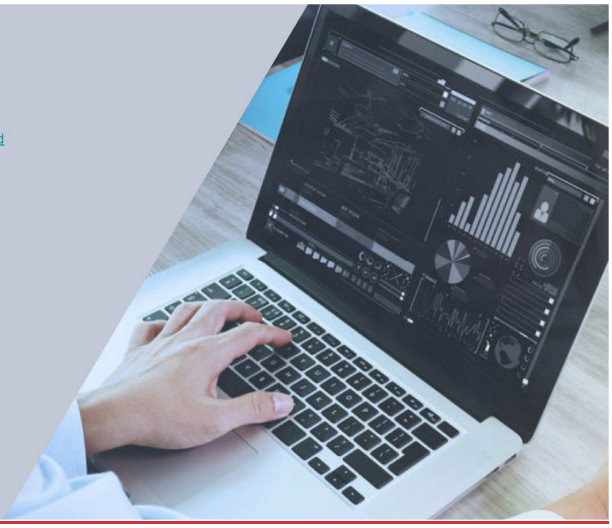

2. Transações

https://gist.github.com/felipeasf/f542c032b9c4b6ec9c454f66abad68d1#tabela-2-consumo-da-conta---in%C3%ADcio-em-28112025

https://gist.github.com/felipeasf/3d4f87ad676f4ece492a459fc90b4ae8

3. Roadmap Tentativo

Q1 Março-2026
- Piloto Indiaroba na Mainnet

Q2
- Piloto 2 na Mainnet
- Lançamento do Guide

Q3
- 5 Pilotos
- Metodologia de registro

Q4
- 10 Pilotos

Obrigado!

PLEXOS INSTITUTE

São Paulo, BR

Lista de Assinaturas

Assinado por: GLADSTONE MOISES ARANTES JUNIOR, 033.***.***-**, assinado em: 03/03/2026
Papel: Representante BNDES

Assinado por: JOAO ALEXANDRE DOS SANTOS LOPES, 042.***.***-**, assinado em: 03/03/2026
Função: Gerente
Papel: Representante BNDES

Assinado por: ANA CAROLINA DE ALMEIDA CARNEIRO, 080.***.***-**, assinado em: 04/03/2026
Função: Chefe de Departamento
Papel: Representante BNDES

Assinado por: SERGIO MAIA RABELO, 815.***.***-**, assinado em: 04/03/2026
Papel: Representante Prefeitura de Araguaina

Assinado por: ANDREZA FERRARESSO LONA FARO, 250.***.***-**, assinado em: 04/03/2026
Papel: Representante CPQD

Assinado por: MARCO TULIO DA SILVA LIMA, 938.***.***-**, assinado em: 05/03/2026
Papel: Representante SERPRO

Assinado por: JOSE RICARDO FIGUEIREDO VAZ, 093.***.***-**, assinado em: 05/03/2026
Papel: Representante TCE-SP

Assinado por: GERMANA GLADYS MARQUES DE ALMEIDA, 614.***.***-**, assinado em: 05/03/2026
Papel: Representante SGD-MGI

Assinado por: RODRIGO DE AZEVEDO HENRIQUES, 606.***.***-**, assinado em: 05/03/2026
Papel: Representante FENASBAC

Assinado por: ELDON TEIXEIRA COUTINHO, 471.***.***-**, assinado em: 11/03/2026
Papel: Representante do TCU

Lista de Assinaturas

Assinado por: LUIZ GUILHERME GUERCIO BENINI, 021.***.***-**, assinado em: 12/03/2026
Papel: Representante Dataprev

Assinado por: CAMILA RIOJA ARANTES, 033.***.***-**, assinado em: 23/03/2026
Papel: Representante Plexos

Assinado por: PAULO MAURICIO FREIRE DE OLIVEIRA, 917.***.***-**, assinado em: 24/03/2026
Papel: Representante Plexos Institute

Assinado por: SANDALO CARLETO D ELRIO EUZEBIO E BESSA, 628.***.***-**, assinado em: 30/03/2026
Papel: Representante Prodemge

Assinado por: LEANDRO NEUMANN CIUFFO, 036.***.***-**, assinado em: 31/03/2026
Papel: Representante da RNP

Assinado por: LUIZ EDUARDO DE SOUZA COELHO, 836.***.***-**, assinado em: 31/03/2026
Papel: Representante RNP

Assinado por: RODRIGO MENDES ROSA, 338.***.***-**, assinado em: 31/03/2026
Papel: Representante TCE-SP

Assinado por: RAINERIO RODRIGUES LEITE, 358.***.***-**, assinado em: 01/04/2026
Papel: Representante TCU

Assinado por: RAFAEL BARBOSA NASSER, 089.***.***-**, assinado em: 02/04/2026
Papel: Representante PUC-Rio