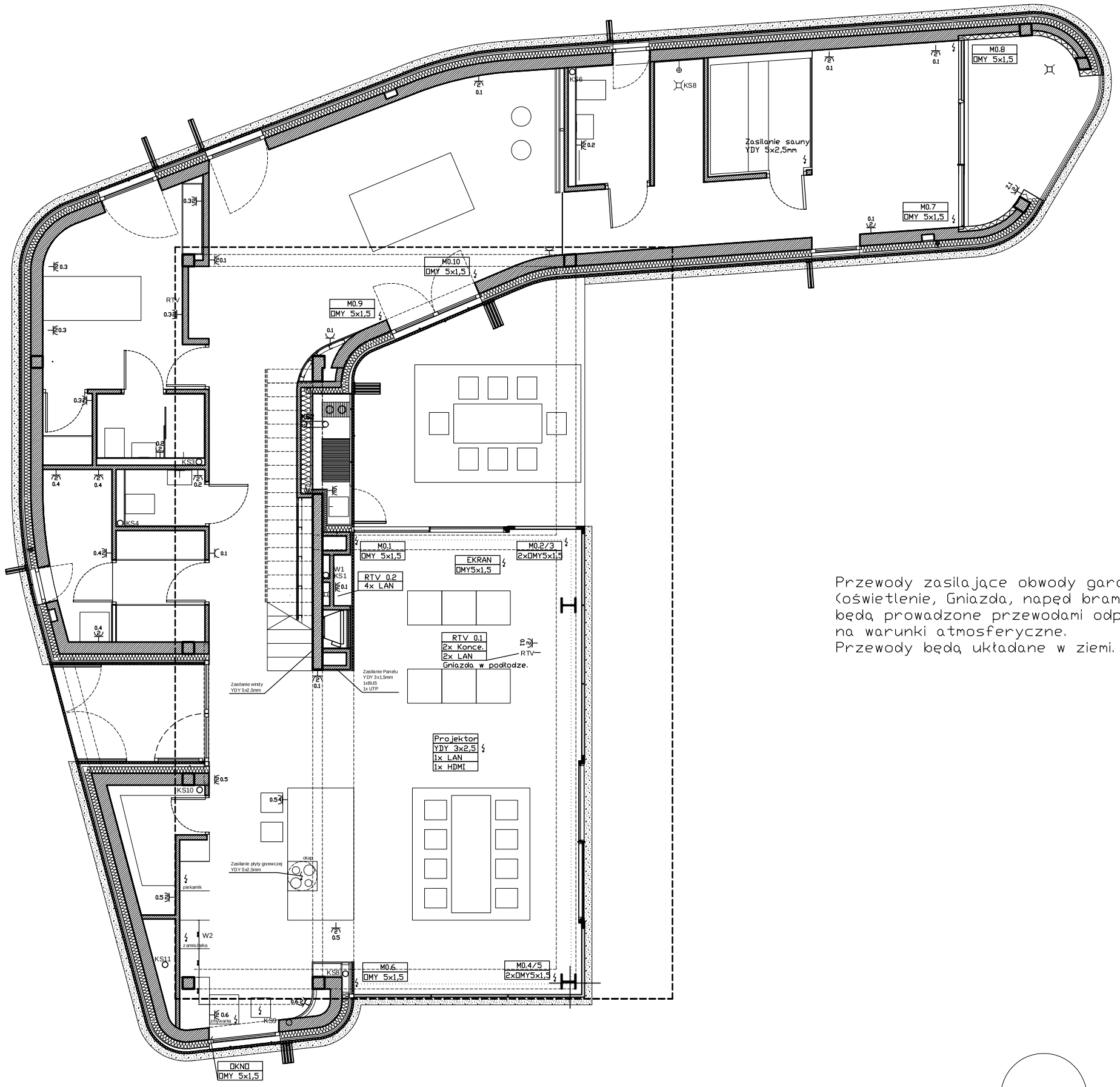

Przewody zasilające obwody garażu (oświetlenie, Gniazda, napęd bramowy) będą prowadzone przewodami odpornymi na warunki atmosferyczne.
Przewody będą układane w ziemi.

X-Ilość gniazd w ramce
X.X-Numer obwodu

s3art.com

Nazwa projektu.
Budynek mieszkalny
Izbica

Projektował.
Krzysztof Kaliński

Nazwa rysunku. Gniazda Parter	Nr. 3
Data. 25-01-2013	
Skala.	