Veille Technologique : La Création d'Applications Sans Coder

Il est désormais possible de concevoir une application complète (mobile ou web) sans écrire de code.

No-Code Strict

Plateformes visuelles qui transforment l'écran en code.

Sans Coder (IA)

Outils assistés par IA qui génèrent code, design, connexions et publication.

Cette tendance révolutionne le développement moderne, permettant aux non-développeurs (graphistes, entrepreneurs) de créer des applications fonctionnelles.

Le Principe : Décrire, Laisser l'IA Construire

Créer une application sans coder, c'est décrire l'idée et laisser l'outil ou l'IA la construire automatiquement.

Description de l'Idée

Exemple : "Application de réservation de séances de sport avec paiement intégré."

Génération Automatique

L'outil IA crée les écrans, la base de données, les fonctions (paiement, connexion).

Code en Arrière-Plan

Le code nécessaire est généré sans intervention de l'utilisateur.

> L'utilisateur ajuste simplement les textes, les couleurs et les paramètres de l'application.

Les 4 Étapes de Création Sans Coder

Définir l'Idée

But de l'application, public visé, et fonctionnalités essentielles.

Choisir un Générateur

Plateformes comme Builder.ai, Appy Pie, Glide, ou AppSheet (à partir de Google Sheets).

Personnaliser Visuellement

Modifier couleurs, icônes, textes, déplacer boutons/formulaires. Tout se fait visuellement.

Tester et Publier

Vérifier le fonctionnement. Publication directe sur Play Store, App Store ou Web.

Le Fonctionnement Technique Derrière le "Sans Coder"

Même sans coder, le code existe. L'IA traduit les instructions en langages de programmation

Entrée en langage naturel

Instructions utilisateur décrites simplement.

Traduction en logique

Analyse de l'intention et plan d'exécution.

Génération de code

JavaScript / Python pour le serveur.

Interface et stockage

HTML/CSS/React et Firebase/Airtable.

Code Serveur

JavaScript ou Python.

Interface

HTML, CSS et React.

Base de Données

Gérée automatiquement (Firebase, Airtable, SQLite).

L'IA agit comme un développeur automatisé, transformant le besoin exprimé en langage naturel en code fonctionnel.

Certaines plateformes, comme Builder.ai, vont même plus loin. Elles génèrent le design, le backend, et la documentation technique sans intervention humaine.

Exemple Concret : Dog-e-dex par Cynthia Chen

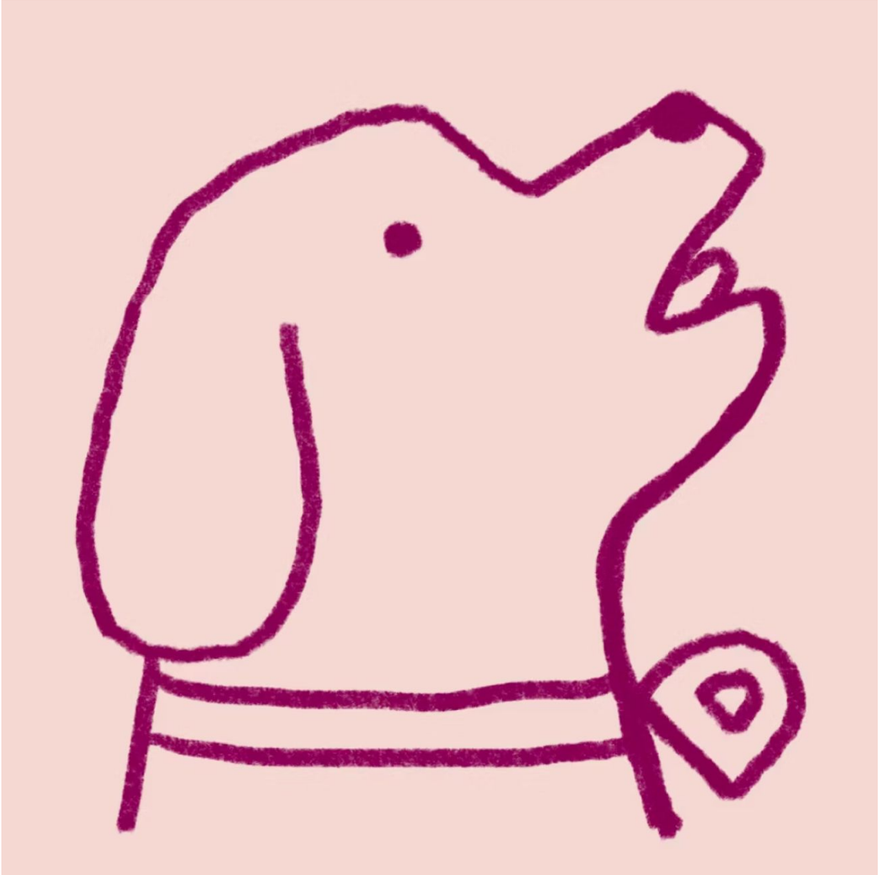

> **Cynthia Chen, Designer Produit chez Block**
>
> Elle a créé l'application **Dog-e-dex** (reconnaissance de races de chiens par photo) sans être ingénieure.

- Application complète publiée sur l'App Store d'Apple.

Conçue et publiée en seulement **deux mois**.

- Aucune ligne de code écrite.

Source : Business Insider, mai 2025.

Cet exemple prouve que la création d'applications sans coder est une réalité fonctionnelle.

Avantages et Limites du "Sans Coder"

✅ Avantages

Accessibilité

Plus besoin d'être développeur.

Rapidité

Création d'une application en quelques jours.

Coût Réduit

Pas d'équipe de développement à engager.

Prototypage

Idéal pour tester rapidement une idée.

❌ Limites

→ Liberté Technique

Fonctionnalités et personnalisation limitées.

→ Optimisation

Applications potentiellement moins optimisées.

→ Dépendance

Dépendance aux plateformes (hébergement, coûts).

→ Complexité

Difficile d'ajouter des fonctions très complexes.

Conclusion : Démocratisation et Avenir

Révolution de l'Innovation

Le Rôle des Non-Développeurs

Créer vite et valider des concepts.

Le Rôle des Développeurs

Créer des applications personnalisées, sécurisées et performantes.

La création d'applications sans coder démocratise l'innovation : n'importe qui peut donner vie à une idée numérique.

> L'avenir du développement se situe entre les deux mondes : le "sans code" pour la vitesse, le développement traditionnel pour la profondeur.