PALAVRAS QUE CURAM

O PODER DA LEITURA NA SAÚDE MENTAL

RAFAELA ORBOLATO

01

Quando a Leitura Cura a Alma

QUANDO A LEITURA CURA A ALMA

O reencontro com o silêncio interior

Vivemos tempos em que tudo é rápido: as notícias, as conversas, as emoções. A mente raramente descansa — e o esgotamento mental se torna parte da rotina.

Em meio a esse turbilhão, a leitura surge como um refúgio. Ler é um gesto de pausa, uma forma de desacelerar o pensamento e reconectar-se consigo mesmo.
Ao abrir um livro, entramos em outro ritmo, mais humano e profundo. As palavras nos convidam à introspecção, despertam a imaginação e nos lembram da beleza do silêncio.

Cada página pode ser uma âncora que nos puxa de volta ao presente — um instante de calma, onde o mundo exterior deixa de gritar e a alma, finalmente, respira.

02

O refúgio emocional das Palavras

O REFÚGIO EMOCIONAL DAS PALAVRAS

Como os livros acolhem e curam sentimentos

Em momentos de solidão, dor ou ansiedade, os livros são como amigos silenciosos que sabem ouvir.

Entre linhas e histórias, encontramos personagens que também enfrentam dúvidas, perdas e recomeços. Essa identificação é profundamente terapêutica: percebemos que não estamos sozinhos, que o sofrimento é parte da experiência humana — e que sempre há espaço para renascer.

A leitura oferece acolhimento sem julgamento, conforto sem exigência e compreensão sem palavras ditas.

Em cada narrativa, há uma chance de cura emocional — de enxergar as próprias feridas com mais compaixão e encontrar, nas páginas, o abraço que faltava.

03

Leitura e o alívio do estresse

LEITURA E O ALÍVIO DO ESTRESSE

Quando a mente descansa e o coração desacelera

Diversos estudos mostram que ler regularmente é uma das maneiras mais simples e eficazes de reduzir o estresse.

A imersão nas palavras ativa áreas do cérebro ligadas à concentração e à empatia, reduzindo o ritmo cardíaco e equilibrando o sistema nervoso.

É como se, ao se perder em uma história, o leitor encontrasse um novo estado de paz.

A leitura nos ajuda a desconectar das preocupações do cotidiano e a entrar em um fluxo de atenção plena, semelhante à meditação.

Seis minutos de leitura por dia já podem diminuir significativamente os níveis de tensão — uma pequena pausa que renova corpo e mente.

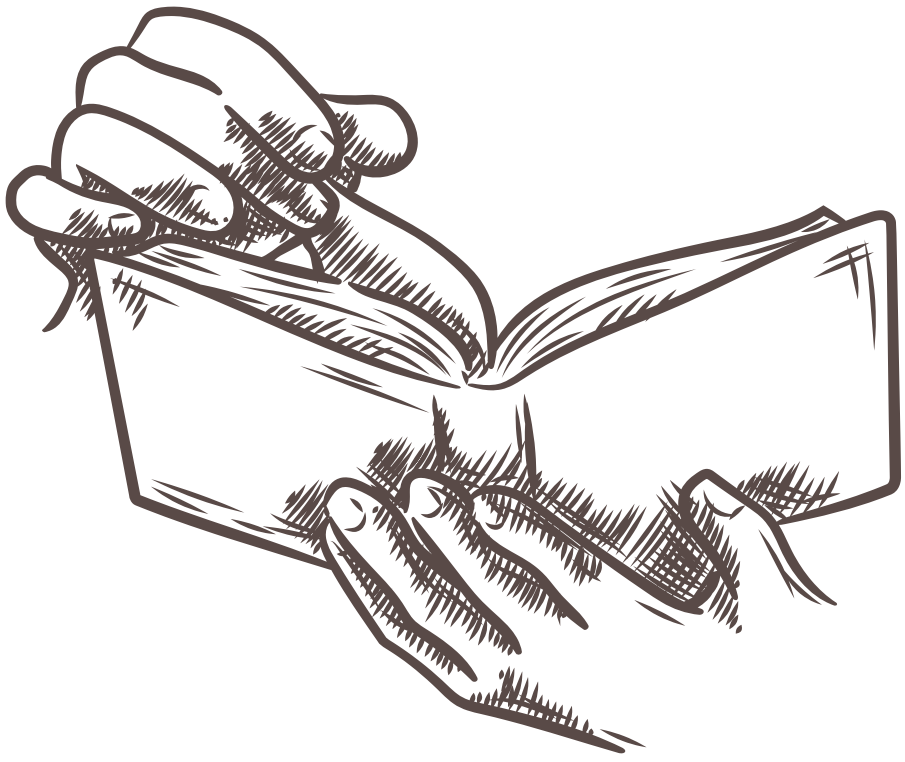

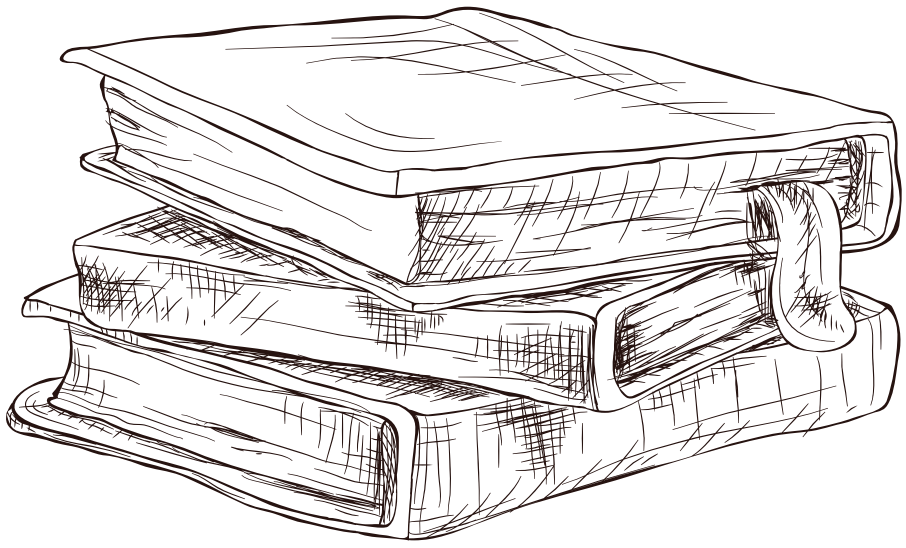

04

O exercício da Mente e do Coração

O EXERCÍCIO DA MENTE E DO CORAÇÃO

Ler também é um treino mental e emocional

A leitura é uma academia para o cérebro. A cada página, a mente é estimulada, a concentração é fortalecida e o raciocínio se torna mais ágil.

Mas os benefícios vão muito além da cognição. Quando lemos histórias que retratam emoções humanas, aprendemos a entender melhor a nós mesmos e aos outros.

Esse processo desenvolve empatia, paciência e inteligência emocional — habilidades essenciais para a saúde mental.

Ler é, portanto, um ato de equilíbrio entre razão e emoção: fortalece o intelecto enquanto acalma o coração.

05

Livros que inspiram a cura

LIVROS QUE INSPIRAM A CURA

A literatura como remédio para a Alma

Existem livros que curam — não porque trazem respostas prontas, mas porque fazem perguntas certas.

Um romance pode ensinar sobre o amor e o perdão; um livro de filosofia pode trazer clareza sobre o sentido da vida; uma poesia pode acalmar quando nada mais parece fazer sentido. A leitura desperta sentimentos profundos e permite ressignificar experiências difíceis.

Cada gênero literário — do espiritual ao científico, do clássico ao contemporâneo — oferece uma forma de cura.

Ao encontrar o livro certo, no momento certo, o leitor descobre algo poderoso: as palavras têm o dom de transformar dor em sabedoria.

06

Autoconhecimento: O Espelho da Leitura

AUTOCONHECIMENTO: O ESPELHO DA LEITURA

Descobrindo a si mesmo entre páginas e personagens

Ler é, acima de tudo, um ato de autodescoberta.
Ao se envolver com uma história, você percebe o que sente, o que teme, o que sonha. Cada reação diante de um personagem ou enredo revela aspectos de sua própria alma.
A leitura espelha nossas emoções e, ao mesmo tempo, nos convida à reflexão.

Por isso, quem lê com o coração aberto está, na verdade, fazendo um exercício de autoconhecimento — silencioso, mas profundo.

A cada livro, você se entende um pouco mais e aprende a lidar com o que há de mais humano em si.

07

O Ritual da Leitura: Um Ato de Amor-Próprio

O RITUAL DA LEITURA: UM ATO DE AMOR-PRÓPRIO

Transformando páginas em momentos de paz

Em um mundo tão acelerado, criar o hábito da leitura é um gesto de amor.

Reserve um momento do dia para si — um canto calmo, uma xícara de chá, uma música suave. Desligue o celular, escolha um livro e permita-se viver aquela história.

Esse pequeno ritual diário tem efeitos profundos: reduz a ansiedade, melhora o sono, estimula a criatividade e traz uma sensação de pertencimento e serenidade.

A leitura, quando feita com intenção e presença, se transforma em meditação. E cada página lida é um passo rumo a uma mente mais leve e um coração mais tranquilo.

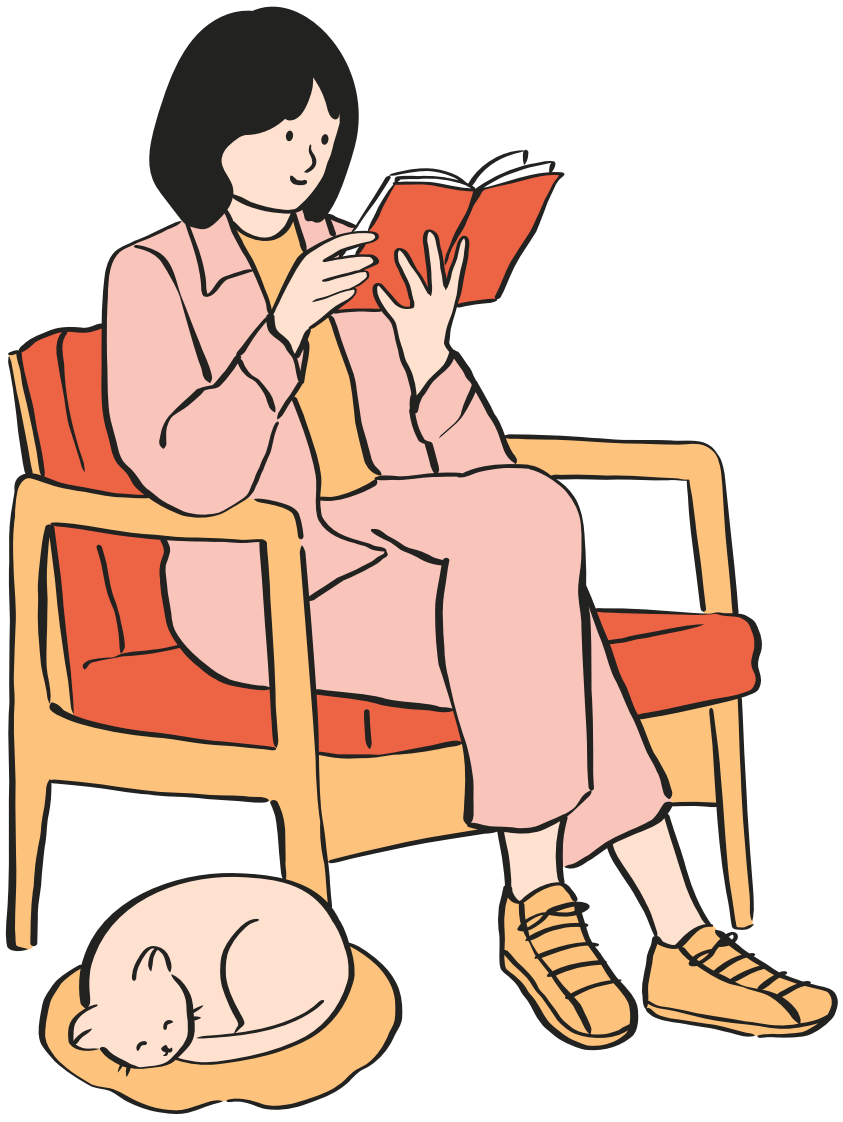

08

As Palavras que curam

AS PALAVRAS QUE CURAM

O poder silencioso da literatura sobre a mente humana

As palavras têm poder. Elas constroem, transformam e, sobretudo, curam.

Um livro pode ser o início de um novo olhar sobre a vida — pode despertar coragem, esperança e paz interior.
Entre páginas, encontramos respostas que nem sabíamos que buscávamos.

A leitura nos ensina a ouvir o que está dentro de nós, a compreender o outro e a aceitar que o caminho da cura é feito de pequenos gestos — e um deles é simplesmente abrir um livro.

Porque ler é mais do que um hábito: é um ato de amor pela própria existência.

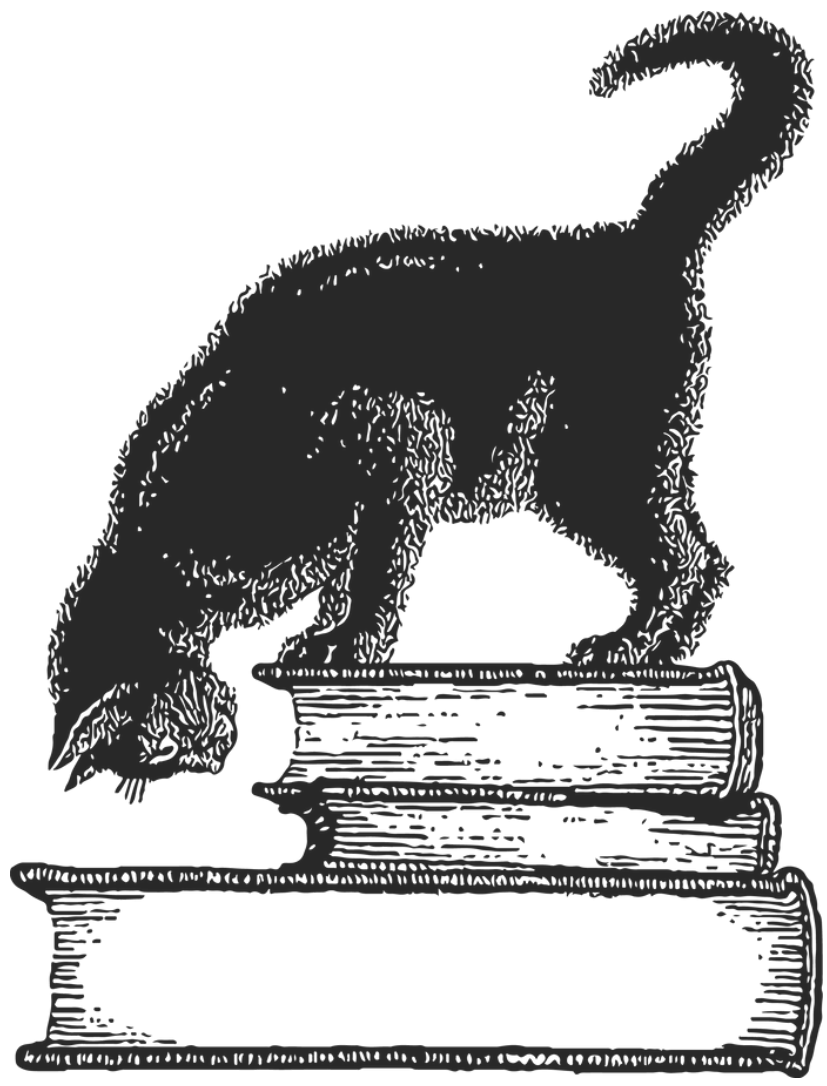

Agradecimentos

AGRADECIMENTOS

Este e-book nasceu do amor pelas palavras e da certeza de que a leitura tem o poder de transformar vidas.

✨ Primeiramente, obrigado(a) aos autores e autoras que, com suas histórias e reflexões, inspiraram cada linha desta obra. Cada livro lido por mim foi uma ponte para novas ideias, emoções e perspectivas.

💡 Você, leitor(a), é parte desta jornada!
Ao abrir estas páginas, você não apenas lê: você sente, reflete e se conecta. Então, pare por um momento e pergunte a si mesmo(a):
“Qual livro já me fez sentir acolhido, compreendido ou inspirado?”
Se lembrar dessa experiência, perceba que este e-book segue o mesmo propósito: tocar o coração e acalmar a mente.

📌 Nota para você, leitor(a):
Sinta-se à vontade para marcar frases que te tocam, escrever suas próprias reflexões e revisitar este e-book sempre que precisar de conforto ou inspiração. Ele foi feito para ser uma ferramenta viva, não apenas uma leitura passiva.

💌 Que estas páginas sejam mais do que palavras:

Um refúgio quando o mundo parecer pesado.

Um abraço silencioso nos dias difíceis.

Um convite à reflexão sobre você e o poder da leitura.