SAVE YOUR NEIGHBOR

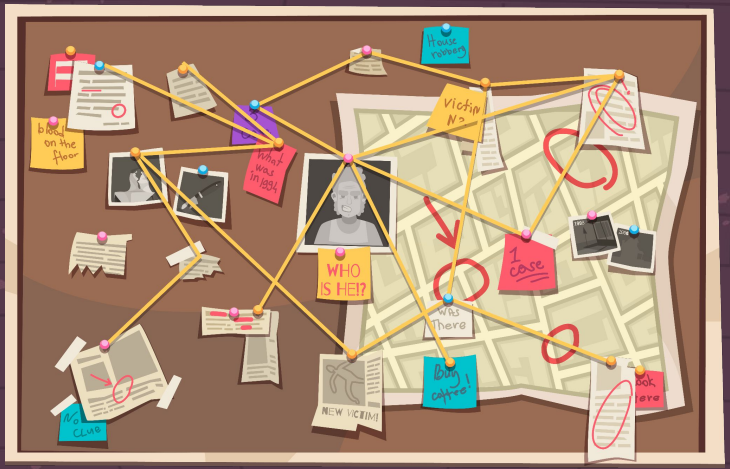

OVERVIEW

Genre : Enquête

Nombre de joueurs : 1

Support | Engine : PC | Unreal

Cible : Fan d’enquête

PEGI : 18+

Une boucle temporelle vous empêche de quitter cette journée tant que le meurtre du jour n’a pas été élucidé. Incarnez John détective de profession : espionnez, traquez et découvrez l'identité des tueurs.

PILIERS

ANALYSEZ

PRENDRE DES NOTES

RÉSOUDRE

CAMÉRA

Caméra 2 axes
1er personne
Zoom / Dezoom

CHARACTER

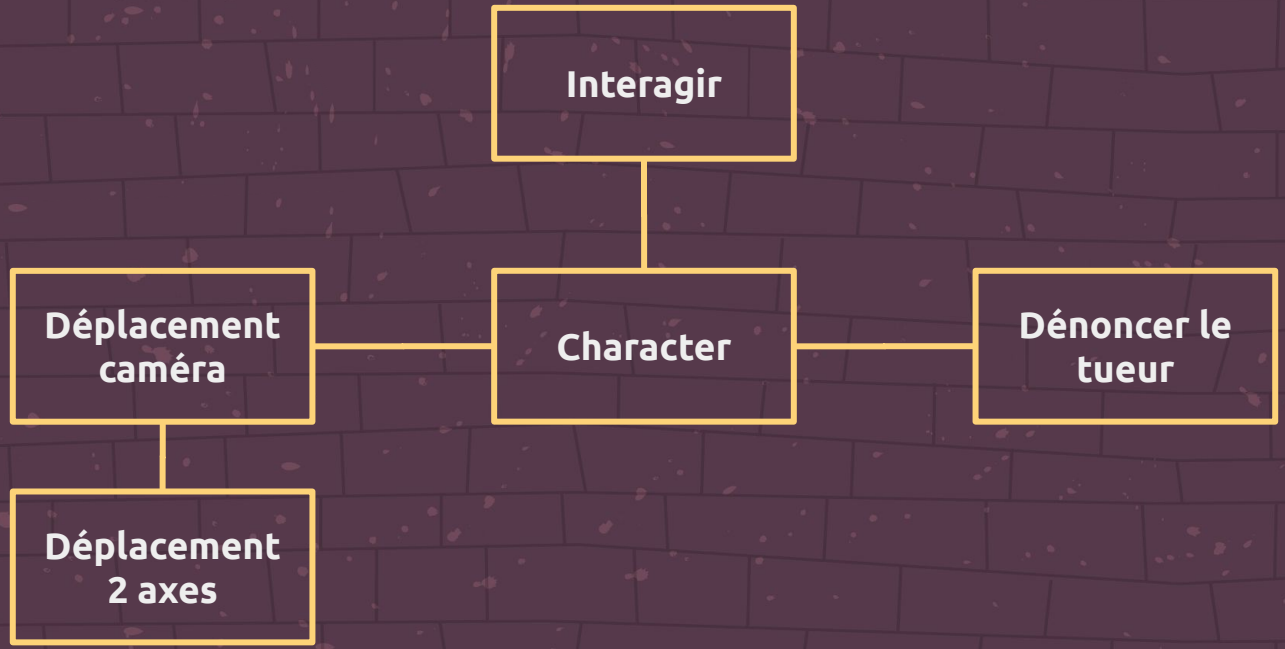
Interagir
Déplacement caméra
Character
Dénoncer le tueur
Déplacement 2 axes

CONTROLS

Déplacer la caméra Ⓛ

Ⓐ Interagir

UNIVERS

DIRECTION ARTISTIQUE

Inspiration de films polar américain | Style cartoon

Le 17/01/1950, vous vous réveillez un bon matin. Dans la journée, un cri, un meurtre. N'ayant pas réussi à l'élucider, vous partez dormir d'un sommeil lourd. Le lendemain, votre réveil sonne. Le problème : nous sommes encore le 17/01/1950. Sauriez-vous comment sortir de la boucle ?

REFERENCES

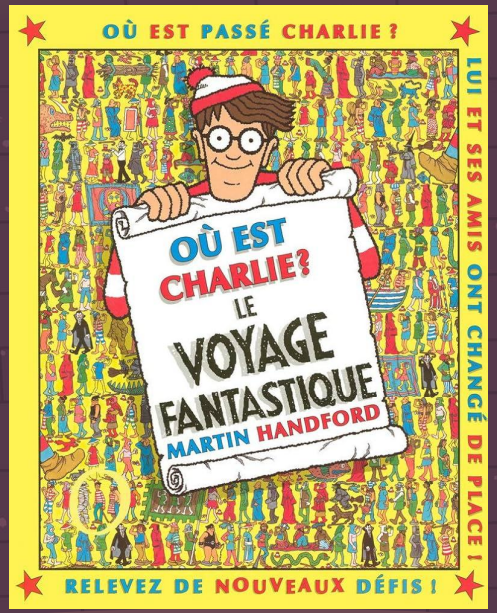
OÙ EST PASSÉ CHARLIE ?
OÙ EST CHARLIE?
LE VOYAGE FANTASTIQUE
MARTIN HANDFORD
LUI ET SES AMIS ONT CHANGÉ DE PLACE !
RELEVEZ DE NOUVEAUX DÉFIS !

MERCI DE VOTRE ATTENTION !