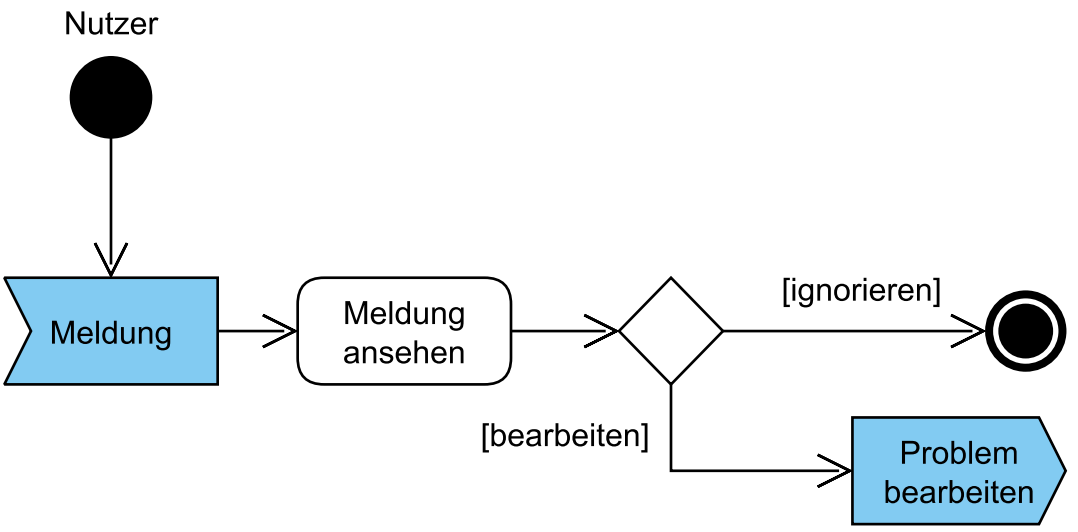
Nutzer
Meldung
Meldung ansehen
[ignorieren]
[bearbeiten]
Problem bearbeiten

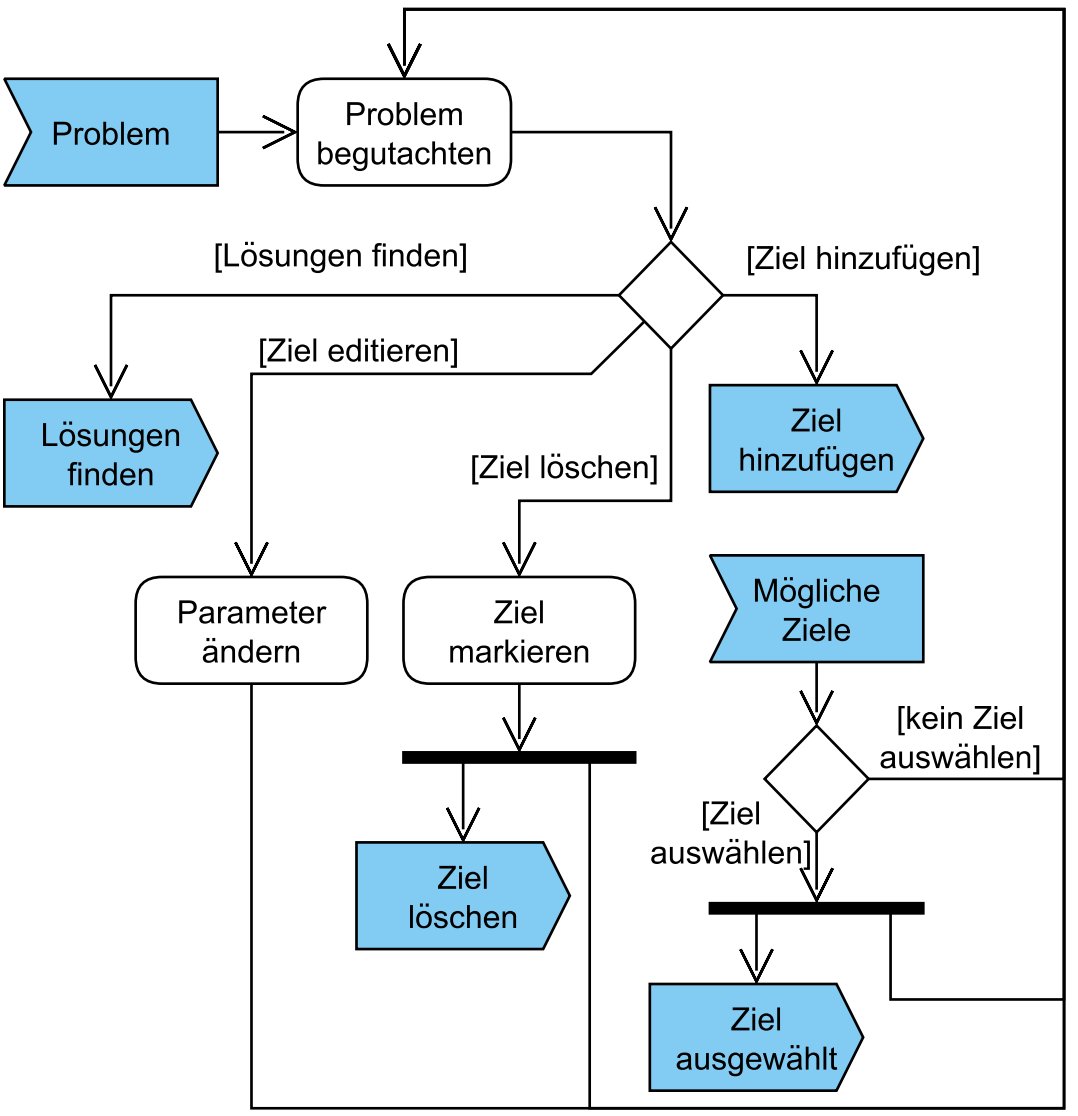
Problem
Problem begutachten
[Lösungen finden]
[Ziel hinzufügen]
[Ziel editieren]
Lösungen finden
Ziel hinzufügen
[Ziel löschen]
Parameter ändern
Ziel markieren
Mögliche Ziele
[kein Ziel auswählen]
[Ziel auswählen]
Ziel löschen
Ziel ausgewählt

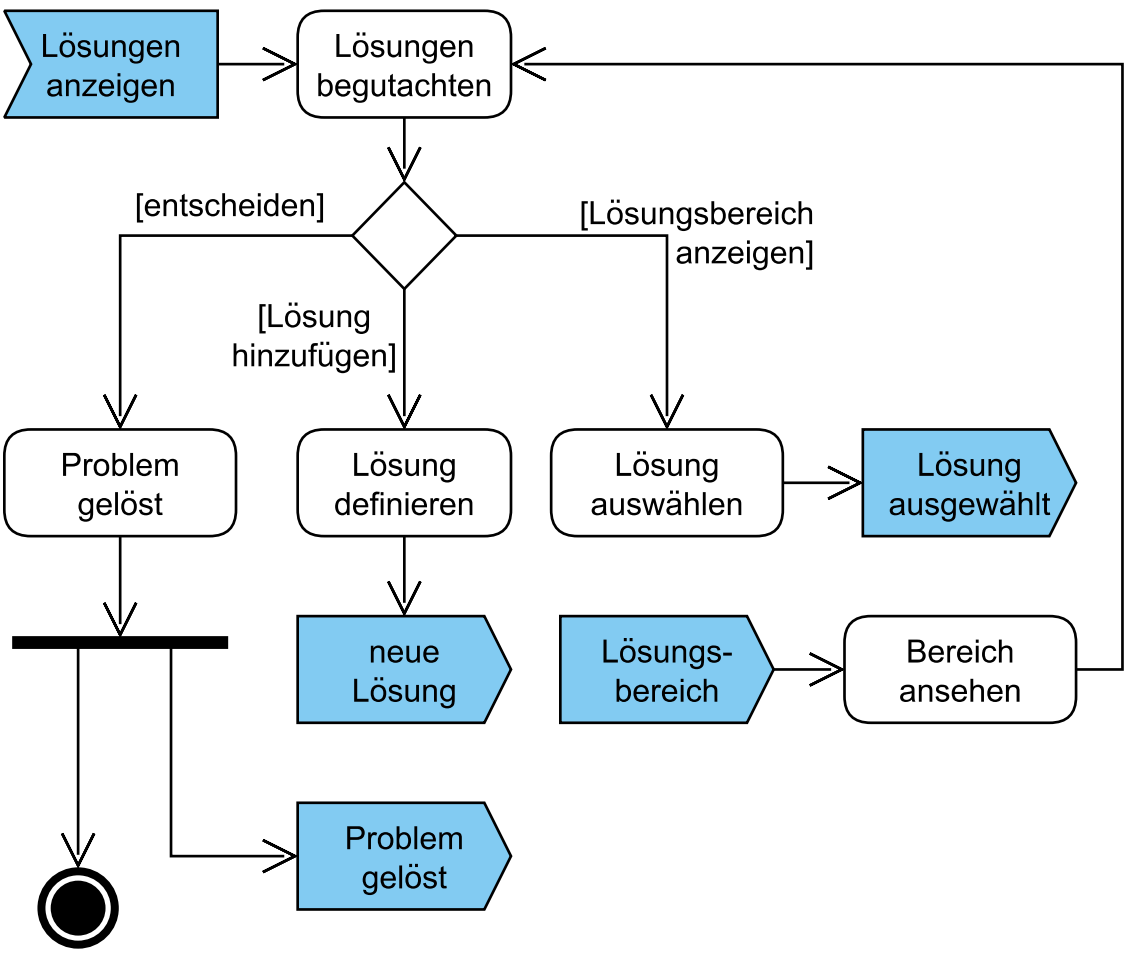
Lösungen anzeigen
Lösungen begutachten
[entscheiden]
[Lösungsbereich anzeigen]
[Lösung hinzufügen]
Problem gelöst
Lösung definieren
Lösung auswählen
Lösung ausgewählt
neue Lösung
Lösungs-bereich
Bereich ansehen
Problem gelöst