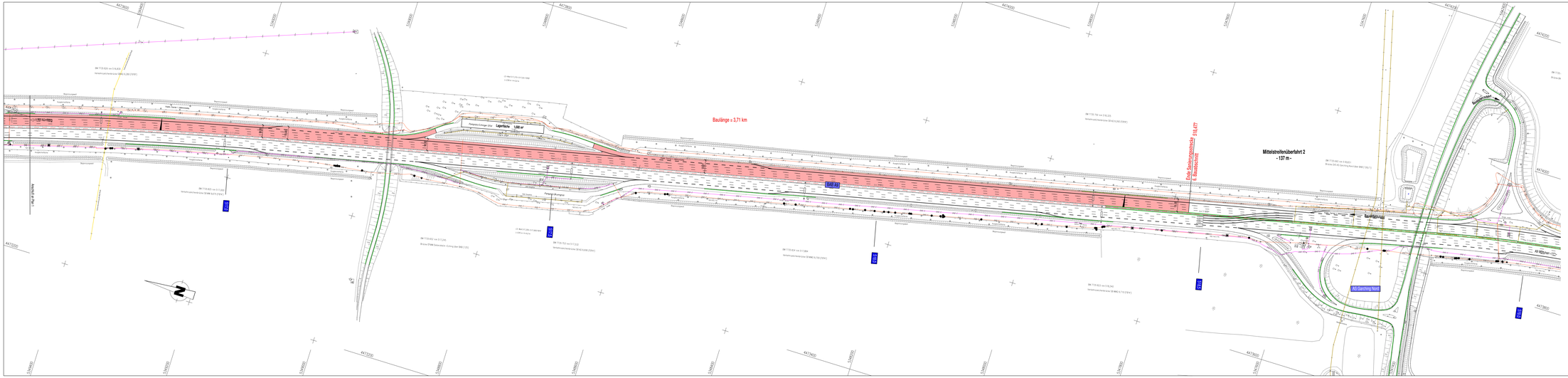

Nr.	Art der Änderung	Datum	Name

Freistaat Bayern
Autobahndirektion Südbayern
Dienststelle München
Dienststelle München, 80339 München, Tel. 089 41390-0, Fax 089 41390-200,
E-Mail: poststelle.muenchen@autobahn.bayern.de

Ausschreibung		Unterlage	3.6
		Blatt Nr.	2
		Datum	Zeichen
A 9 Nürnberg - München	bearbeitet	Sept. 2013	cf
	gezeichnet	März 2014	rt
	geprüft	März 2014	cf
Sanierung ZWOPA		**Lageplan**	
6. Bauabschnitt		Str.-km 514,764 bis Str.-km 518,477	
Str.-km 514,764 bis Str.-km 518,477		Maßstab 1 : 2000	

Aufgestellt:
Malsch, den
Autobahndirektion Südbayern
Dienststelle München

gez.
Schmid, Baudirektor

Projekt: Strata

Datei: Projekte-M-A009/Sanierung ZWOPA_M-Nord - Muc/Nord/Planung/Planen
A9 LF - Sanierung ZWOPA 3A-6 ab.