Cecropia

Este universo plantea un escenario en el que los seres humanos, tras haber experimentado una creciente dependencia de la inteligencia artificial para el diagnóstico y tratamiento de enfermedades, se ven obligados a replantear su relación con la salud. Frente a esta situación, surge la necesidad de una reconexión entre las personas, quienes deben redescubrir la medicina natural como una forma más equilibrada y sostenible de cuidar el cuerpo y la mente.

En este nuevo paradigma, las plantas medicinales vuelven a ocupar un lugar central en la vida humana y la tecnologia pasa a un segundo plano.

Experiencias multisensoriales

En nuestro universo, lasexperiencias multisensoriales se manifiestan a través del tacto, el olfato, el gusto, las emociones y el aprendizaje del pasado. Los habitantes aprenden a cultivar la tierra y a conectar con la naturaleza desde la necesidad de generar su propio sustento.

El tacto se experimenta al sentir la tierra húmeda entre los dedos, al acariciar los frutos de los cultivos, al percibir las texturas de las hojas o las gotas de agua que caen al regar las plantas.

El olfato se despierta con los aromas de las flores, de los frutos maduros y del característico olor a tierra mojada tras la lluvia.
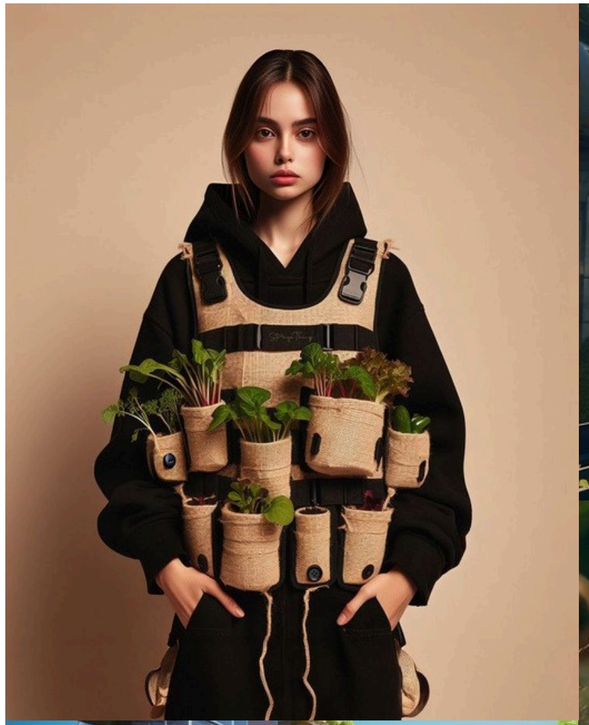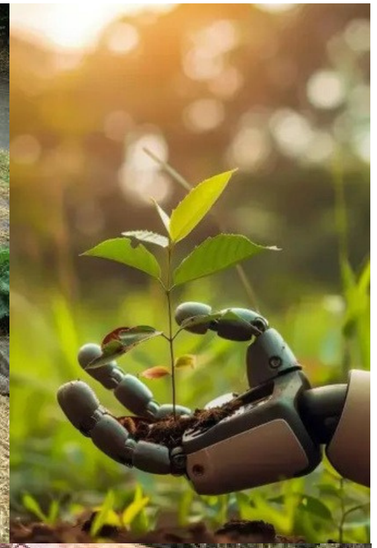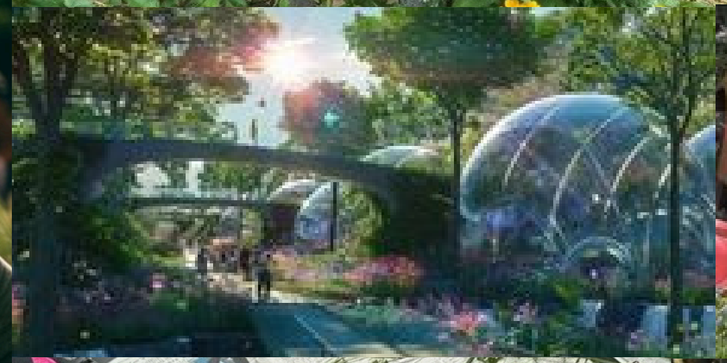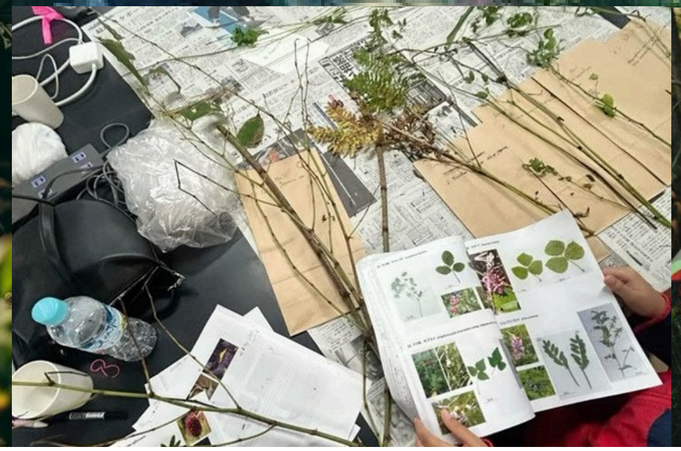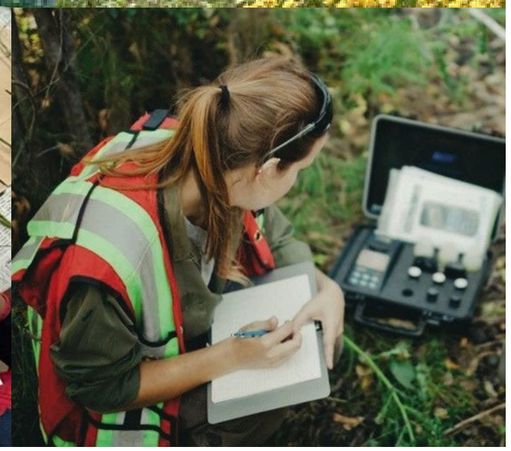
El gusto cobra vida al saborear las comidas elaboradas con lo cosechado y sentir el bienestar de haber logrado eso con sus propias cosechas, también al disfrutar la dulzura natural de las frutas recién recolectadas.