GRUPO G - DON DON DON SATUR

TP N°1
"CECROPIA"

INSTAGRAM FINAL

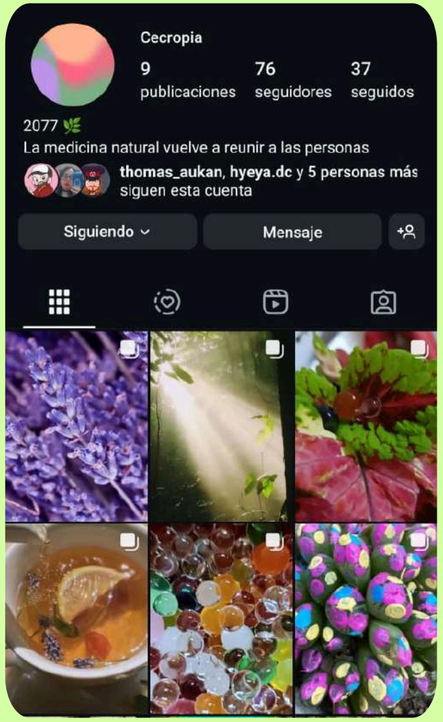

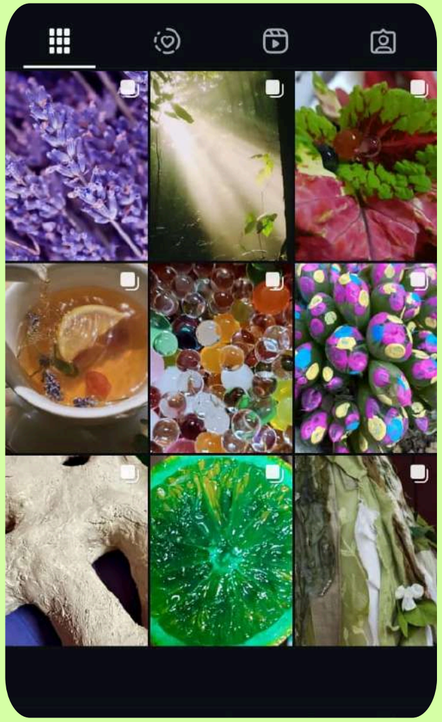

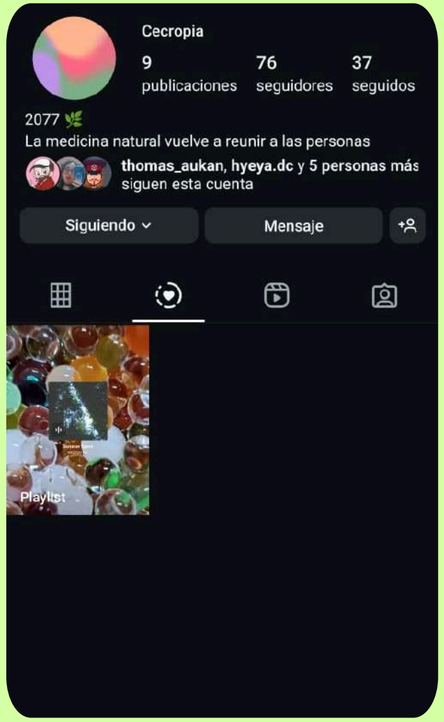

Instagram (@cecropia.tdm3)

Instagram photos and videos

instagram.com

FICHA DEL UNIVERSO

MOODBOARD

AROMAS

En nuestro mundo, los olores ricos nos rodean y nos sanan. El aire huele a lavanda suave y a menta fresca, como una medicina natural que calma.
Nuestros tés, hechos con plantas especiales, son medicinales. Sueltan aromas que nos curan y nos hacen sentir más fuertes.
El olor fuerte de nuestras frutas frescas, como naranjas y limones, también llena todo de vida y nos da bienestar.
Aquí, cada respiro nos conecta con los buenos olores de la naturaleza que nos cuidan.

GUSTOS

Predomina el gusto de los cítricos, como las naranjas y los limones, que refrescan y son buenos para la salud. Tenemos unas naranjas azules muy especiales. Saben a naranja normal, pero son más suaves y dulces, como si tuvieran miel. Su sabor único también nos da bienestar. Además, disfrutamos de frutos exóticos que crecen en árboles y en la tierra. Son muy dulces y tienen sabores fuertes, lo que nos da energía y nos ayuda a estar sanos. En nuestro universo, cada bocado es un regalo de la naturaleza que nos cuida.

ARQUITECTURA

Nuestras casas son de arcilla, nuestro material principal. La elegimos por su aspecto cálido y orgánico, que se une a la naturaleza. Todas las viviendas tienen un estilo curvo, haciéndolas sentir parte del entorno. Sus paredes son ásperas y redondeadas, incluso en las ventanas, que también son curvas para una buena ventilación.
Por dentro, todo cambia. Las camas tienen telas muy suaves y los suelos son lisos y pulidos. Esta mezcla de texturas, de lo natural y lo refinado, hace que nuestras casas sean un hogar especial, conectado con la tierra por dentro y por fuera.

TACTO

Predominan las formas suaves, pegajosas, circulares y gelatinosas, con las curvas presentes en cada elemento. Nuestras prendas de vestir son de una suavidad excepcional. Bolitas gelatinosas que brotan de las flores. Estas esferas no solo tienen una textura única, sino que también son usadas para ayudar en las lastimaduras, facilitando la curación. Además, la tierra húmeda bajo nuestras manos es una constante, conectándonos con el entorno natural.

INDUMENTARIA

Nuestra ropa está pensada para el clima cambiante. Usamos prendas holgadas hechas con telas suaves y ligeras, perfectas para los días cálidos y para movernos con libertad al cultivar. Cuando bajan las temperaturas, nos ponemos capas abrigadas también muy cómodas, que nos dan el calor necesario sin sacrificar la suavidad que tanto valoramos. Así, estamos siempre cómodos y protegidos, sin importar el tiempo que haga.

NATURALEZA

Tenemos una diversidad asombrosa de plantas. Algunas desarrollaron colores extravagantes, y los frutos que comemos son muy distintos a los de antes. Esta metamorfosis de árboles y flores ocurrió por cambios en las propiedades del agua, que ahora tiene otros tonos. Este fenómeno afectó positivamente la vida vegetal, alterando también sus colores y dándonos un mundo más vibrante y sanador.

OIDO

Escuchamos con frecuencia el suave goteo del agua caliente del té cayendo en la taza, un preludio a la calma. También está el familiar silbido de la pava cuando el agua alcanza su punto perfecto. El rítmico sonido del mortero moliendo plantas para nuestras preparaciones es constante. El burbujeo alegre de la olla mientras una comida caliente se cocina, llenando el aire con promesas de sustento. Y, por supuesto, el sonido de la lluvia golpeando suavemente, que a menudo nos acompaña, añadiendo una melodía natural a nuestro día a día.

CLIMA

Nuestro clima templado es un gran aliado para la vida, especialmente para nuestros cultivos. Las temperaturas suaves que predominan durante gran parte del año crean las condiciones perfectas para que la vida vegetal prospere. Las lluvias, que caen de forma moderada y regular, son como el alimento que nuestras plantas necesitan. No son ni demasiado escasas para resecar la tierra, ni tan abundantes como para dañarlas. Al contrario, estas precipitaciones justas y a tiempo favorecen enormemente su crecimiento, asegurando cosechas abundantes y la vitalidad de todo nuestro entorno natural.

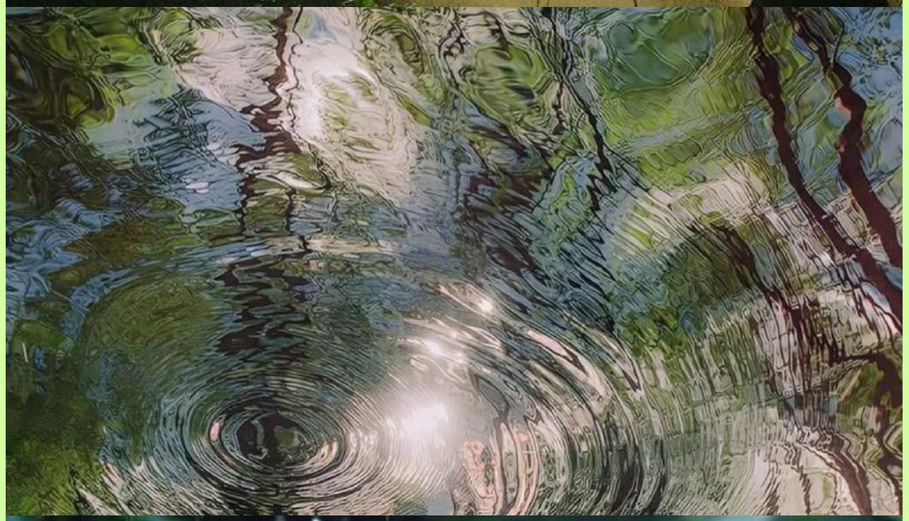

VISTA

En este universo, lo que vemos es un paisaje vibrante y orgánico. Las casas de arcilla se funden con el entorno gracias a sus formas curvas y redondeadas, con ventanas que imitan la naturaleza. Los colores de las plantas son extraordinariamente variados y extravagantes, producto de la evolución y de las propiedades cambiantes del agua. Los frutos, muy distintos a lo conocido, añaden toques únicos de color y forma. Todo lo visual se siente cálido y armónico, una extensión de la naturaleza misma.

REGISTRO FOTOGRÁFICO