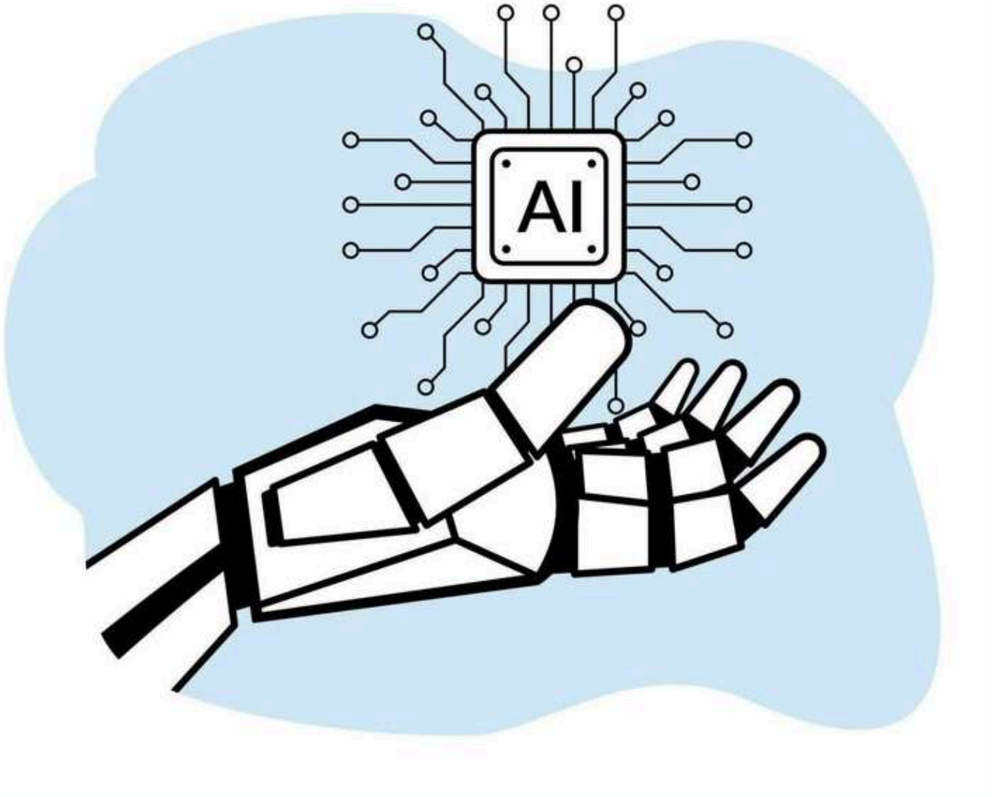

Taller 3

AUTO MEDICACIÓN: EL NUEVO RIESGO DE SEGUIR CONSEJOS DE LA IA

Confianza en las IA

¿QUÉ VIENE PASANDO?

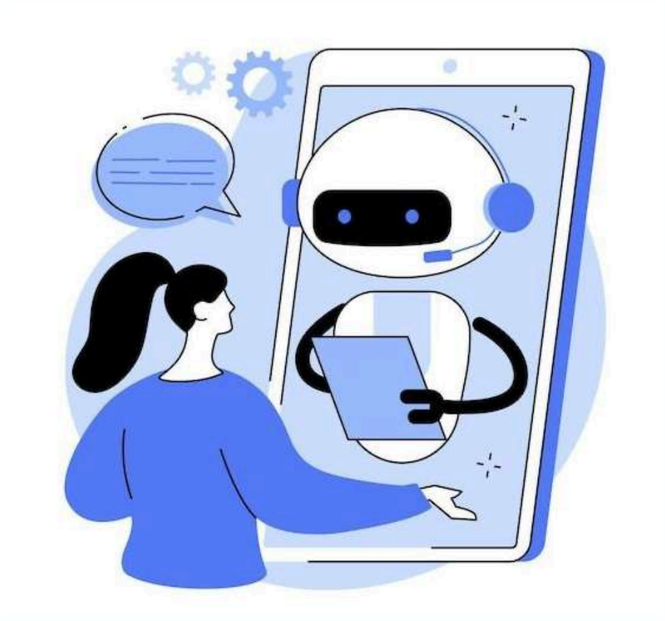

Hoy en día las personas nos sentimos más contenidas por una inteligencia artificial que por nuestros pares.

Lo cual genera que nos aislemos del resto y dejemos de confiar en los seres humanos.

Los humanos dependen por completo de la IA

¿QUÉ PODRÍA PASAR SI SEGUIMOS ASÍ?

En transcurso del futuro, las personas ya no confían entre ellos y depende completamente de los consejos y de las opiniones de las IAs, hasta en el ámbito medicinal.

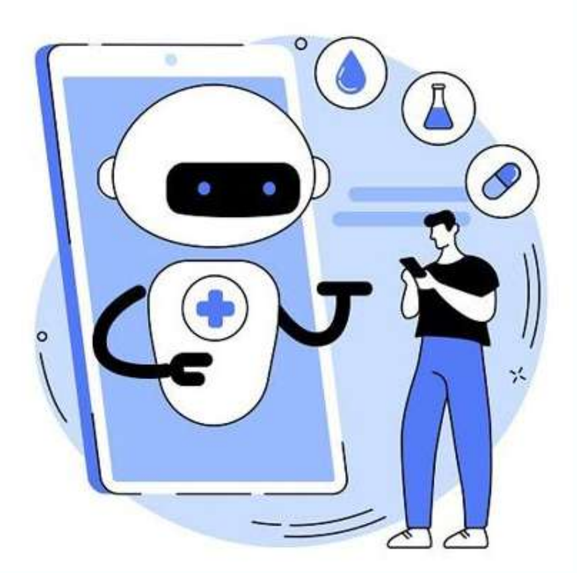

Esto provoca automedicación, mala alimentación y sedentarismo, causando que nuestro cuerpo se debilite completamente, generando una resistencia a los medicamentos.

¿Qué hacemos que pase?

La única forma hacer que las personas mejoren es que vuelvan a la medicina natural, ya que sus cuerpos no podrían seguir tolerando los medicamentos compuestos y vendidos por farmacias.

Obligándolos a aprender y producir su nueva medicación, para ello necesitan trabajar en equipo y cosechar en gran cantidad plantas sanadoras. Esto también los hizo alejarse de las IAs, ya que estas fueron las causantes de sus problemas de salud.

Nuestro universo

¿CÓMO ES EL MEDIO AMBIENTE?

Actualmente el medioambiente esta completamente lleno de verde gracias a los humanos que volvieron a interactuar entre ellos e hicieron huertas con varios tipos de plantas medicinales, flores, hongos, entre otros. Cuentan con un clima templado ideal para el cultivo de plantas. Los edificios y casas fueron atrapados por la naturaleza cuando los humanos estaban aislados, más no se quitaron esas plantas.

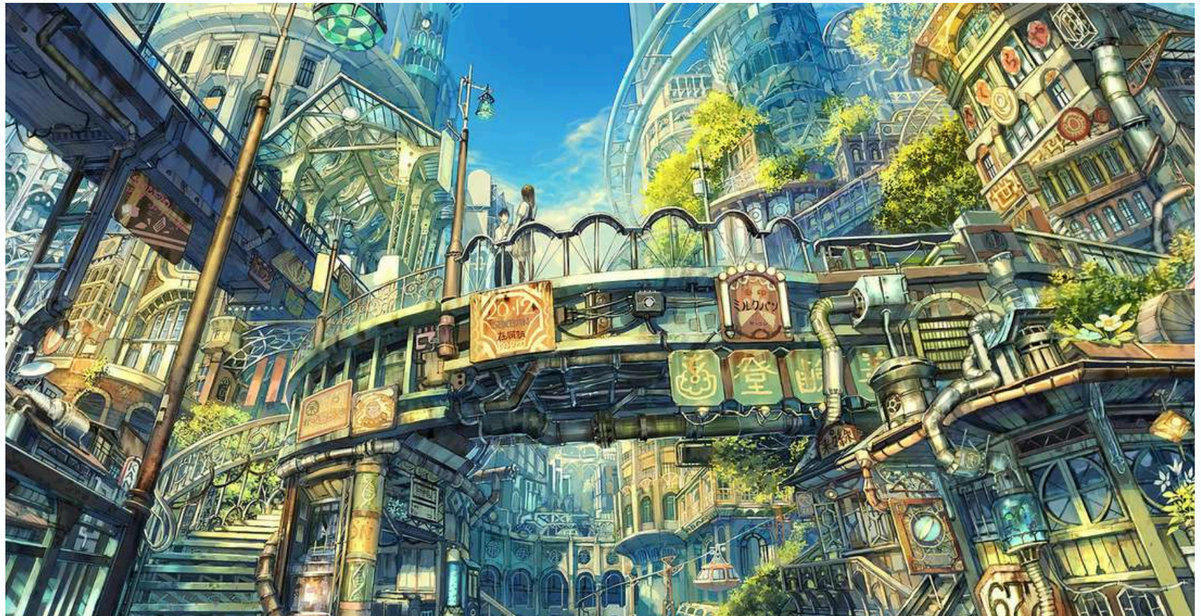

¿CÓMO SE REGULA LA TECNOLOGÍA EN EL PRESENTE?

Se logro regular el uso de la tecnología, gracias a que el gobierno empezó a implementar en los barrios un sistema de huertas comunales donde cada vecino tiene que encargarse de cuidar un sector por ley, para luego poder retirar sus preparados naturales y medicinales según indique en el registro.

¿CÓMO ES EL SISTEMA DE SALUD?

Según su desempeño en las huertas.
En este sistema de salud existen una serie de fichas por persona, donde para obtener medicamentos hay que cumplir ciertos requisitos como :

- No exceder la cantidad semanal.
- Cumplir las horas asignadas.
- Asistir a las capacitaciones.
- Participar activamente en el cuidado de las plantas

Como las personas ahora tienen mucho mas conocimiento de la medicina natural los médicos ya no son tan solicitados, pero en el caso necesitar un tratamiento o que exista una urgencia siguen existiendo hospitales pero ahora orientados a la medicina natural.

¿CÓMO ES LA COMIDA? ¿CÓMO COCINAMOS?

La comida está profundamente ligada al trabajo comunitario en las huertas, donde todo lo que se consume proviene del cultivo colectivo: verduras, hongos, flores y plantas con propiedades curativas. Esta conexión directa entre el trabajo y la alimentación ha fortalecido los vínculos sociales, el respeto por la naturaleza y la conciencia sobre la salud. A medida que la sociedad comenzó a preocuparse más por su bienestar, muchas personas dejaron atrás la mala alimentación y optaron por comidas más saludables y ricas en nutrientes, en parte para sanar sus cuerpos anteriormente dañados. La cocina también refleja esta transformación: se utilizan métodos simples como el hervor, el vapor o el consumo de vegetales crudos, y se emplean cocinas que funcionan con energía solar o a gas, buscando preservar los nutrientes y reducir la dependencia de recursos contaminantes. Cocinar se ha convertido en un acto colectivo, de aprendizaje, cuidado mutuo y compromiso con una vida más sana y sustentable.

¿CÓMO VIVEN LAS PERSONAS?

Las personas viven organizadas en comunidades colaborativas, donde interactúan entre sí y comparten tareas con el objetivo de mejorar su entorno. Trabajan juntas en la plantación y cultivo de plantas medicinales, así como en el cuidado general del ambiente. Estos espacios comunes fortalecen los lazos sociales, ya que comparten tiempo, recursos y responsabilidades. Cada semana participan activamente en las labores de la huerta, utilizando tecnología para aumentar la productividad y asegurar la autosuficiencia alimentaria. En estas comunidades se prioriza el bienestar colectivo, la creatividad y un equilibrio saludable entre el trabajo y la vida cotidiana.

¿CÓMO SON NUESTROS HÁBITOS?

Los hábitos de las personas son saludables no solo por mantener una alimentación equilibrada, sino también por incorporar el ejercicio físico como parte de su rutina diaria. Esta disciplina y constancia reflejan un proceso de aprendizaje en el que entendieron la importancia de cuidar su cuerpo y su bienestar general. Gracias a este cambio de mentalidad y estilo de vida, han logrado evitar volver a caer en el sedentarismo y en prácticas poco saludables que afectan negativamente su calidad de vida.

¿QUÉ TECNOLOGÍAS SE UTILIZAN Y PARA QUÉ?

Para el sistema de huertas comunales se mantiene gracias a la colaboración de los humanos, mientras que para las huertas mas grandes se utilizan unos robots especializados.
Las tecnologías en general como teléfonos y computadoras no tuvieron cambios rotundos, simplemente las personas dejaron de darle tanta importancia.

¿CÓMO ES LA ROPA?

Se utilizaría ropa holgada y práctica priorizarían prendas que permitan la libertad de movimiento para trabajar la tierra, cosechar. El uso de botas de trabajo duraderas, alpargatas de suela gruesa o incluso sandalias de cuero serían opcionales para proteger los pies durante las actividades al aire libre.

Los sombreros para protegerse del sol, pañuelos de tela para el sudor o el polvo.

¿CÓMO ES LA EDUCACIÓN?

La educación en este universo tiene un enfoque integral, comunitario y consciente del pasado. Se basa en transmitir saberes útiles para la vida cotidiana, con énfasis en la medicina natural y orgánica, la biología de plantas, el cultivo sustentable y el uso equilibrado de la tecnología para evitar lo sucedido. Desde edades tempranas, se enseña el valor del trabajo colectivo y el respeto por el entorno fomentando la comunidad.

El sedentarismo y la dependencia tecnológica son cosas que se busca concientizar y prevenir. La formación busca generar personas autónomas, empáticas y comprometidas con el bienestar común, integrando lo emocional, lo físico y lo ambiental como pilares de una vida plena.

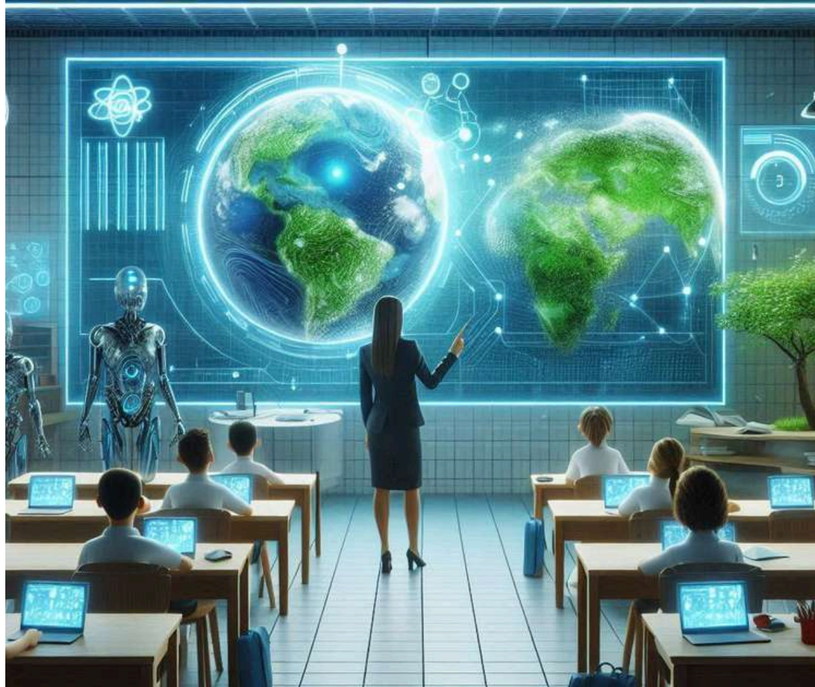

¿CÓMO SON LAS VIVIENDAS?

Son construidas con elementos ecológicos como ej bambú y madera reciclada.
Usan paneles solares y diversas fuentes de energía renovable.
Integran plantas en techos y muros, y se respeta la naturaleza del entorno.
Cuentas con la automatización para la eficiencia energética sin romper la conexión con lo natural.

¿CÓMO NOS TRANSPORTAMOS DE UN LUGAR A OTRO? (LARGA Y CORTA DISTANCIA)

Hay varias opciones al igual que hoy en día pero aprovechando la nueva realidad rodeados de naturaleza donde para circular en corta distancia suelen utilizar bicicletas, triciclos eléctricos, monopatines y caminatas por senderos verdes.
También para larga distancia se utilizan trenes de alta velocidad impulsados por energía solar o magnética, sistemas de transporte publico autosustentable entre ciudades donde la prioridad es la conexión con la naturaleza.

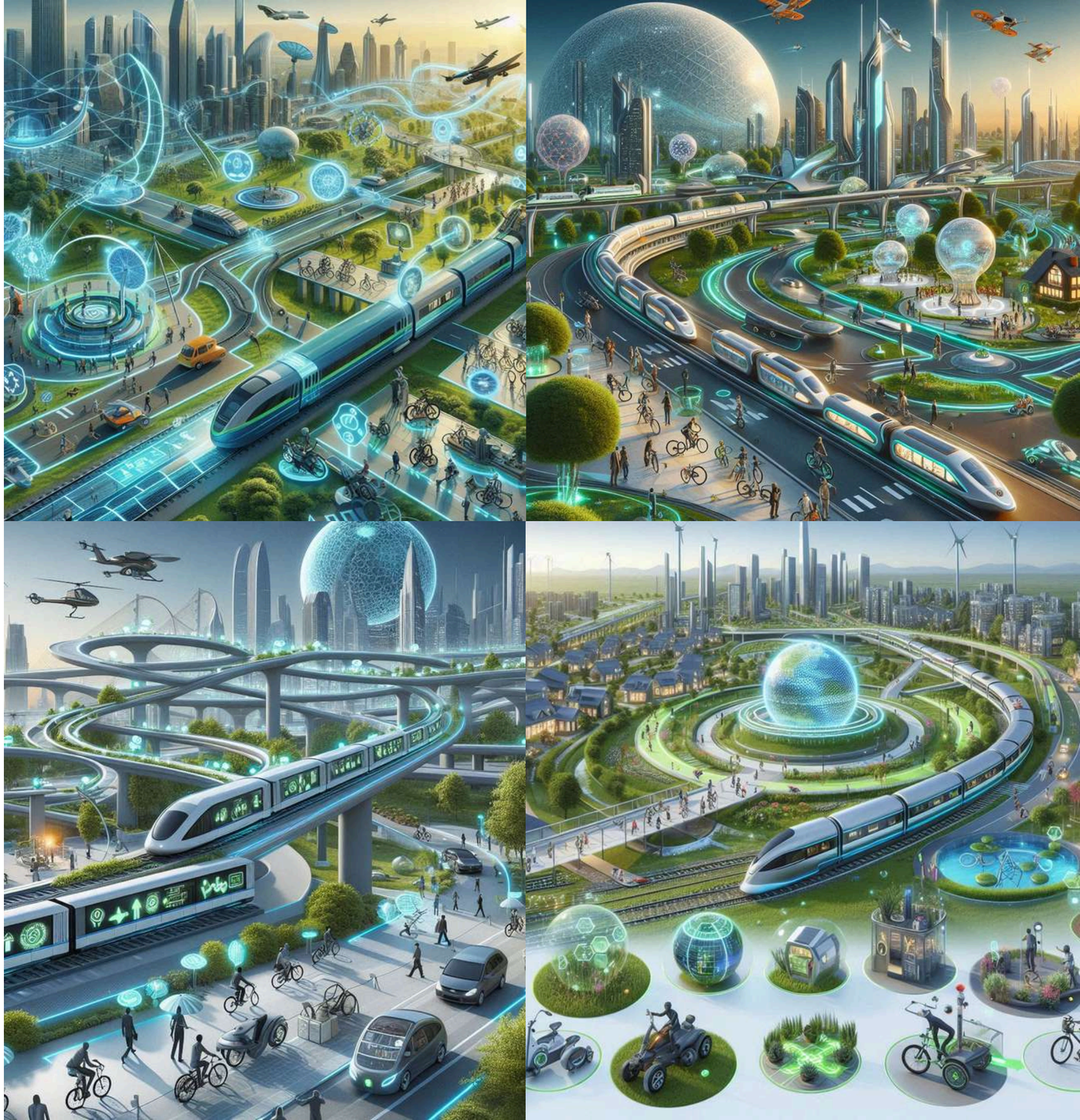

¿CÓMO ES LA ECONOMÍA Y EL SISTEMA MONETARIO?

El sistema de salud no es totalmente público ya que se sostiene de las personas que trabajan en las huertas, y de los impuestos.
Las únicas personas que tienen que pagar para acceder a la medicina son las que estén en sus plenas capacidades y se nieguen a participar.
Hay industrias que se desarrollaron gracias a estos cambios como la del combustible, ya que se utilizan los gases que liberan las plantas para convertirlos en diversos productos.

¿CÓMO INTERVIENE LA CIENCIA EN EL MEDIOAMBIENTE?

La ciencia interviene como aliada del entorno, se realizan bio-observaciones donde se utilizan tecnologías para observar procesos naturales sin alterarlos también en la regeneración ecosistémica para reparar los daños del pasado.

Las plantas emiten gases que se pueden reutilizar para generar energía y es fácil el acceso de esto para las personas.

La ciencia, pasa por un consejo comunitario y ecológico, que evalúa si un descubrimiento mejora la vida sin dañar otras formas de existencia. La ciencia deja de ser neutral o corporativa, y se vuelve relacional, ética y empática.

¿CÓMO SE COMUNICAN LAS PERSONAS?

Como ahora todos colaboran por un mundo autosustentable, socializan mucho mas en persona que virtualmente, la huertas comunales ayudaron mucho para salir del aislamiento y aunque la tecnología sigue presente en la vida de las personas ya no es lo principal. Ahora al pasar más tiempo juntos en persona todos prestan más atención al lenguaje corporal de las personas lo que provocó una sociedad mucho más empática y presente en la vida del otro.

¿QUÉ NOS PRODUCE PAZ Y SATISFACCIÓN?

Como ahora las personas se mantienen principalmente de cultivar sus propios alimentos, hábitos saludables y trabajar mucho menos en los trabajos convencionales ya que no son tan necesarios ciertos bienes o servicios; lo que más trae paz a la población es terminar sus quehaceres semanales en la huerta comunal, ya que es una responsabilidad civil de la que pueden ser multados si no lo cumplen.

¿CÓMO SON LAS CELEBRACIONES?

Se hacen celebraciones para conmemorar el momento en que las personas salieron al exterior ese día se volvió el origen de una nueva era, iniciando una vida natural en comunidad y el cultivo consciente de la salud, donde las personas aprendieron de su historia para no replicarla. Se celebran fechas clave como el día del primer jardín comunitario de plantas medicinales, o el día donde se rompió el silencio, que recuerda el momento en que las personas volvieron a interactuar entre sí y dejando atrás el hablar solo con la IA.
En las celebraciones, se apagan todos los dispositivos durante horas para honrar el silencio y el contacto humano. Se reúnen en círculo, comparten infusiones de hierbas cultivadas por ellos mismos, relatan historias y escriben cartas para dejarle un mensaje a las generaciones futuras. También las fiestas tienen arte biológico como la tinta de las flores, música con materiales orgánicos, danzas y ceremonias donde cada persona planta algo nuevo, como símbolo de su compromiso con el bienestar colectivo.

¿QUÉ MATERIALES ABUNDAN Y CUALES ESCASEAN?

Los materiales que más abundan suelen ser el bambú, vegetación, frutas, maderas, algas, maíz, reciclaje de residuos orgánicos, arcilla, tierra, barro, paneles de energía solar, agua, leña, semillas, arena, también hay metales, acero, cobre, titanio que quedaron de las antiguas ciudades en ruinas, en gran cantidad.
Los materiales que escasean suelen ser el litio, plástico, petróleo, oro, uranio, ya no se suelen utilizar porque dañan al medio ambiente.

¿QUÉ PORCENTAJE DE MATERIA ORGÁNICA Y ARTIFICIAL HAY?

76%

Materia orgánica

24%

Materia artificial

¿CÓMO ES NUESTRO CUERPO? (MUTACIONES, TRASPLANTES, CLONACIÓN, EVAPORACIÓN DE LA CONCIENCIA, LONGEVIDAD, FERTILIDAD).

Se usan trasplantes, pero con una ética completamente distinta al pasado, por ejemplo órganos cultivados en jardines, donde cada órgano crece a partir de células propias y estructuras vegetales, también se realizan injertos con membranas vivas que mejoran la audición o visión usando tejidos de hongos o algas.
La longevidad de las personas busca vivir en armonía y plenitud por más tiempo. Las personas pueden vivir entre 120 a 150 años con calidad, gracias a la medicina herbal integrada, hierba regenerativa y estilos de vida naturalmente equilibrados.