की सूची दी गयी है जहाँ यह नीति प्रभावी होगी। यह परियोजनाएँ हैं :— लखनऊ मेट्रो, कानपुर मेट्रो, दिल्ली, गाजियाबाद, मेरठ, आर0आर0टी0एस, मेरठ और आगरा मेट्रो हैं।

(5) उक्त परियोजनाओ हेतु टी0ओ0डी जोन के जोनल डेवलपमेन्ट प्लान तैयार करने की कार्यवाही प्रकियाधीन है जिसके अन्तर्गत विभिन्न यरण प्रमुख रूप से निम्नवत है:— कन्सलटेन्ट द्वारा ड्राफट जोनल डेवलपमेन्ट प्लान तैयार करना, ड्राफट जोनल डेवलपमेन्ट प्लान पर विकास प्राधिकरण बोर्ड द्वारा अनुमोदन तत्पश्चात आपत्ति/सुझाव आमन्त्रण एवम इस हेतु गठित समिति द्वारा निस्तारण, आपत्ति/सुझाव के निस्तारणोंपरान्त यथासम्भव संशोधित ड्राफट जोनल डेवलपमेन्ट प्लान तैयार करना एवम उस पर विकास प्राधिकरण बोर्ड द्वारा अनुमोदन बोर्ड के अनुमोदनोंपरान्त शासकीय समिति के समक्ष प्रस्तुतिकरण, प्रस्तुतिकरण में दिए गये सुझावों को समावेशित कर विकास प्राधिकरण द्वारा शासन के अनुमोदन हेतु प्रेषित किया जाना शासन के अनुमोदनोंपरान्त समाचार पत्रो में प्रकाशन के उपरान्त जोनल डेवलपमेन्ट प्लान प्रभावी होगा। जोनल डेवलपमेन्ट प्लान प्रभावी होने के उपरान्त ही टी0ओ0डी0 नीति 2022 के प्राविधानों के अनुसार विकास प्राधिकरणों द्वारा विकास/निर्माण अनुज्ञा दी जा सकेगी।

11-- मुख्य नगर एवम ग्राम नियोजक द्वारा स्पष्ट किया गया है कि जोनल डेवलपमेन्ट प्लान के प्रभावी होने में अभी समय लगने की सम्भावना है। चूँकि टी0ओ0डी0 नीति 2015 अतिकमित हो चुकी है और टी0ओ0डी0 नीति 2022 का कियान्वयन उपरोक्तानुसार उल्लिखित प्रकियागत कारणों से अभी सम्भव नहीं प्रतीत होता है। ऐसी स्थिति में टी0ओ0डी0 जोन्स के जोनल डेवलपमेन्ट प्लान्स लागू होने तक नीति के कियान्वयन में कठिनाई रहेगी, जिस पर विचार करने की आवश्यकता प्रतीत होती है। यह भी उल्लेख किया गया है कि कानपुर विकास प्राधिकरण द्वारा तीन प्रकरण लम्बित होने की आख्या दी गयी है। कदाचित अन्य विकास प्राधिकरणो में भी ऐसे प्रकरण लम्बित हो सकते हैं। इस परिप्रेक्ष्य में मुख्य नगर एवम ग्राम नियोजक द्वारा निम्नलिखित दो विकल्पो में से किसी एक विकल्प पर विचार किए जाने का सुझाव दिया गया है:—

2) विकास प्राधिकरणों द्वारा इस नीति के अधीन चिन्हांकित किए गये टी0ओ0डी0 जोन्स के अन्तर्गत टी0ओ0डी0 नीति 2022 के प्राविधानों के अनुसार निर्माण/विकास अनुज्ञा इस शर्त/प्रतिबन्ध के अधीन प्रदान की जाय कि इन्हें जोनल डेवलपमेन्ट प्लान्स में यथावत समायोजित किया जाएगा।

12— अवगत कराना है कि शासनादेश संख्या 2120/आठ—3—22—193 विविध/14 दिनांक 24.08.2022 द्वारा निर्गत उत्तर प्रदेश ट्रान्जिट ओरिएन्टेड डेवलपमेन्ट नीति, 2022 के प्रस्तर— 3.6 में नीति के कियान्वयन के लिए रूपरेखा शीर्षक के अन्तर्गत बिन्दु संख्या— 3.6.1 (एक) में निम्नवत प्राविधान है।

> "3.6.1 आवास एवम शहरी विभाग के माध्यम से राज्य सरकार इस नीति के कियान्वयन में सहायता करेगी और उसके निम्नलिखित दायित्व होगें:—
>
> (एक) ट्रान्जिट ओरिएन्टेड डेवलपमेन्ट पालिसी का नियमन, अद्यतनीकरण और संशोधन करना"

13— यह भी अवगत कराना है कि उत्तर प्रदेश ट्रान्जिट ओरिएन्टेड डेवलपमेन्ट नीति, 2022 माननीय मंत्रिपरिषद के अनुमोदन से निर्गत की गयी है। माननीय मंत्रिपरिषद से निम्न बिन्दु पर भी अनुमोदन प्राप्त किया गया है:—

" उत्तर प्रदेश ट्रान्जिट ओरिएन्टेड डेवलपमेन्ट नीति, 2022 के कियान्वयन में उत्पन्न होने वाली कठिनाइयों के निराकरण, नीति में संशोधन, संबर्धन के सम्बन्ध में निर्णय लिए जाने/मार्ग दर्शन प्रदान किए जाने हेतु माननीय मुख्यमंत्री जी को अधिकृत किए जाने का प्रस्ताव है।"

14— उपरोक्त व्यवस्था के परिप्रेक्ष्य में मुख्य नगर एवम ग्राम नियोजक द्वारा उपलब्ध करायी गयी आख्या मे जो दो विकल्प उपलब्ध कराए गये है उसमें से प्रथम विकल्प यह है कि शासनादेश के वर्तमान प्राविधानों के अनुसार टी0ओ0डी0 जोन्स का डेवलपमेन्ट प्लान तैयार एवम प्रभावी होने के उपरान्त विकास प्राधिकरणों द्वारा विकास/निर्माण अनुज्ञा दी जाये।

नीति के कियान्वयन में आ रही कठिनाइयों के निराकरण हेतु द्वितीय विकल्प के रूप में यह सुझाव दिया गया है कि विकास प्राधिकरणों द्वारा इस नीति के अधीन चिन्हांकित किए गये टी0ओ0डी0 जोन्स के अन्तर्गत टी0ओ0डी0नीति, 2022 के प्राविधानों के अनुसार निर्माण/विकास अनुज्ञा इस शर्त/प्रतिबन्ध के अधीन प्रदान की जाए कि इन्हेंजोनल डेवलपमेन्ट प्लान्स में यथावत समायोजित किया जाएगा।

मुख्य नगर एवम ग्राम नियोजक द्वारा उपलब्ध कराये गये द्वितीय विकल्प अनुसार कार्यवाही किए जाने हेतु शासनादेश दिनांक 24.08.2022 के प्रस्तर — 3.2.2 में उल्लिखित प्राविधान को उक्त सीमा तक सीथिल किया जाना होगा।

15— अतः उपरोक्त स्थिति से अपर मुख्य सचिव महोदय के माध्यम से माननीय मुख्यमंत्री जी को अवगत कराते हुए प्रस्तर—14 में उल्लिखित दोनों विकल्प में से किसी एक विकल्प के अनुसार कार्यवाही किए जाने पर अनुमोदन प्राप्त किया जाना प्रस्तावित है।

कृपया सहमति की दशा में पत्रावली अपर मुख्य सचिव महोदय के माध्यम से माननीय मुख्यमंत्री जी के समक्ष प्रस्तुत करना चाहें।

की सूची [illegible]
मेट्रो, कानपुर मेट्रो, दिल्ली, गाजियाबाद, मेरठ, आरआरटीएस [illegible]
मेट्रो हैं।

(5) उक्त परियोजनाओं हेतु टी0ओ0डी जोन के जोनल डेवलपमेन्ट प्लान तैयार करने की कार्यवाही प्रक्रियाधीन है जिसके अन्तर्गत विभिन्न चरण प्रमुख रूप से निम्नवत है:- कन्सलटेन्ट द्वारा ड्राफट जोनल डेवलपमेन्ट प्लान तैयार करना, ड्राफट जोनल डेवलपमेन्ट प्लान पर विकास प्राधिकरण बोर्ड द्वारा अनुमोदन तत्पश्चात आपत्ति/सुझाव आमन्त्रण एवम इस हेतु गठित समिति द्वारा निस्तारण, आपत्ति/सुझाव के निस्तारणोंपरान्त यथासम्भव संशोधित ड्राफट जोनल डेवलपमेन्ट प्लान तैयार करना एवम उस पर विकास प्राधिकरण बोर्ड द्वारा अनुमोदन बोर्ड के अनुमोदनोंपरान्त शासकीय समिति के समक्ष प्रस्तुतिकरण, प्रस्तुतिकरण में दिए गये सुझावों को समावेशित कर विकास प्राधिकरण द्वारा शासन के अनुमोदन हेतु प्रेषित किया जाना शासन के अनुमोदनोंपरान्त समाचार पत्रो में प्रकाशन के उपरान्त जोनल डेवलपमेन्ट प्लान प्रभावी होगा। जोनल डेवलपमेन्ट प्लान प्रभावी होने के उपरान्त ही टी0ओ0डी0 नीति 2022 के प्राविधानों के अनुसार विकास प्राधिकरणों द्वारा विकास/निर्माण अनुज्ञा दी जा सकेगी।

11- मुख्य नगर एवम ग्राम नियोजक द्वारा स्पष्ट किया गया है कि जोनल डेवलपमेन्ट प्लान के प्रभावी होने में अभी समय लगने की सम्भावना है। चूँकि टी0ओ0डी0 नीति 2015 अतिक्रमित हो चुकी है और टी0ओ0डी0 नीति 2022 का कियान्वयन उपरोक्तानुसार उल्लिखित प्रक्रियागत कारणों से अभी सम्भव नहीं प्रतीत होता है। ऐसी स्थिति में टी0ओ0डी0 जोन्स के जोनल [illegible]लपमेन्ट प्लान्स लागू होने तक नीति के कियान्वयन में कठिनाई रहेगी, [illegible] पर विचार करने की आवश्यकता प्रतीत होती है। यह भी उल्लेख [illegible] गया है कि कानपुर विकास प्राधिकरण द्वारा तीन प्रकरण लम्बित होने [illegible]या दी गयी है। कदाचित अन्य विकास प्राधिकरणो में भी ऐसे [illegible]म्बित हो सकते हैं। इस परिप्रेक्ष्य में मुख्य नगर एवम ग्राम [illegible]स निम्नलिखित दो विकल्पो में से किसी एक विकल्प पर [illegible]ने का सुझाव दिया गया है:-

2) विकास प्राधिकरणों द्वारा इस नीति के अधीन चिन्हांकित किए गये टी0ओ0डी0 जोन्स के अन्तर्गत टी0ओ0डी0 नीति 2022 के प्राविधानों के अनुसार निर्माण/विकास अनुज्ञा इस शर्त/प्रतिबन्ध के अधीन प्रदान की जाय कि इन्हें जोनल डेवलपमेन्ट प्लान्स में यथावत समायोजित किया जाएगा।

12— अवगत कराना है कि शासनादेश संख्या 2120/आठ—3—22—193 विविध/14 दिनांक 24.08.2022 द्वारा निर्गत उत्तर प्रदेश ट्रान्जिट ओरिएन्टेड डेवलपमेन्ट नीति, 2022 के प्रस्तर— 3.6 में नीति के कियान्वयन के लिए रूपरेखा शीर्षक के अन्तर्गत बिन्दु संख्या— 3.6.1 (एक) में निम्नवत प्राविधान है।

> "3.6.1 आवास एवम शहरी विभाग के माध्यम से राज्य सरकार इस नीति के कियान्वयन में सहायता करेगी और उसके निम्नलिखित दायित्व होगें:—
>
> (एक) ट्रान्जिट ओरिएन्टेड डेवलपमेन्ट पालिसी का नियमन, अद्यतनीकरण और संशोधन करना"

13— यह भी अवगत कराना है कि उत्तर प्रदेश ट्रान्जिट ओरिएन्टेड डेवलपमेन्ट नीति, 2022 माननीय मंत्रिपरिषद के अनुमोदन से निर्गत की गयी है। माननीय मंत्रिपरिषद से निम्न बिन्दु पर भी अनुमोदन प्राप्त किया गया है:—

" उत्तर प्रदेश ट्रान्जिट ओरिएन्टेड डेवलपमेन्ट नीति, 2022 के कियान्वयन में उत्पन्न होने वाली कठिनाइयों के निराकरण, नीति में संशोधन, संबर्धन के सम्बन्ध में निर्णय लिए जाने/मार्ग दर्शन प्रदान किए जाने हेतु माननीय मुख्यमंत्री जी को अधिकृत किए जाने का प्रस्ताव है।"

14— उपरोक्त व्यवस्था के परिप्रेक्ष्य में मुख्य नगर एवम ग्राम नियोजक द्वारा उपलब्ध करायी गयी आख्या मे जो दो विकल्प उपलब्ध कराए गये है उसमें से प्रथम विकल्प यह है कि शासनादेश के वर्तमान प्राविधानों के अनुसार टी0ओ0डी0 जोन्स का डेवलपमेन्ट प्लान तैयार एवम प्रभावी होने के उपरान्त विकास प्राधिकरणों द्वारा विकास/निर्माण अनुज्ञा दी जाये।

नीति के कियान्वयन में आ रही कठिनाइयों के निराकरण हेतु द्वितीय विकल्प के रूप में यह सुझाव दिया गया है कि विकास प्राधिकरणों द्वारा इस नीति के अधीन चिन्हांकित किए गये टी0ओ0डी0 जोन्स के अन्तर्गत टी0ओ0डी0नीति, 2022 के प्राविधानों के अनुसार निर्माण/विकास अनुज्ञा इस शर्त/प्रतिबन्ध के अधीन प्रदान की जाए कि इन्हेंजोनल डेवलपमेन्ट प्लान्स में यथावत समायोजित किया जाएगा।

मुख्य नगर एवम ग्राम नियोजक द्वारा उपलब्ध कराये गये द्वितीय विकल्प अनुसार कार्यवाही किए जाने हेतु शासनादेश दिनांक 24.08.2022 के प्रस्तर — 3.2.2 में उल्लिखित प्राविधान को उक्त सीमा तक सीथिल किया जाना होगा।

15— अतः उपरोक्त स्थिति से अपर मुख्य सचिव महोदय के माध्यम से माननीय मुख्यमंत्री जी को अवगत कराते हुए प्रस्तर—14 में उल्लिखित दोनों विकल्प में से किसी एक विकल्प के अनुसार कार्यवाही किए जाने पर अनुमोदन प्राप्त किया जाना प्रस्तावित है।

कृपया सहमति की दशा में पत्रावली अपर मुख्य सचिव महोदय के माध्यम से माननीय मुख्यमंत्री जी के समक्ष प्रस्तुत करना चाहें।

की सूची दी गयी है जहां यह नीति प्रभावी होगी। यह परियोजनाएं है :— लखनऊ मैट्रो, कानपुर मेट्रो, दिल्ली, गाजियाबाद, मेरठ, आर0आर0टी0एस, मेरठ और आगरा मेट्रो हैं।

(5) उक्त परियोजनाओ हेतु टी0ओ0डी जोन के जोनल डेवलपमेन्ट प्लान तैयार करने की कार्यवाही प्रकियाधीन है जिसके अन्तर्गत विभिन्न यरण प्रमुख रूप से निम्नवत है:— कन्सलटेन्ट द्वारा ड्राफट जोनल डेवलपमेन्ट प्लान तैयार करना, ड्राफट जोनल डेवलपमेन्ट प्लान पर विकास प्राधिकरण बोर्ड द्वारा अनुमोदन तत्पश्चात आपत्ति/सुझाव आमन्त्रण एवम इस हेतु गठित समिति द्वारा निस्तारण, आपत्ति/सुझाव के निस्तारणोंपरान्त यथासम्भव संशोधित ड्राफट जोनल डेवलपमेन्ट प्लान तैयार करना एवम उस पर विकास प्राधिकरण बोर्ड द्वारा अनुमोदन बोर्ड के अनुमोदनोंपरान्त शासकीय समिति के समक्ष प्रस्तुतिकरण में दिए गये सुझावों को समावेशित कर विकास प्राधिकरणों द्वारा शासन के अनुमोदन हेतु प्रेषित किया जाना शासन के अनुमोदनोंपरान्त समाचार पत्रो में प्रकाशन के उपरान्त जोनल डेवलपमेन्ट प्लान प्रभावी होगा। जोनल डेवलपमेन्ट प्लान प्रभावी होने के उपरान्त ही टी0ओ0डी0 नीति, 2022 के प्राविधानों के अनुसार विकास प्राधिकरणों द्वारा विकास/निर्माण अनुज्ञा दी जा सकेगी।

11— मुख्य नगर एवम ग्राम नियोजक द्वारा स्पष्ट किया गया है कि जोनल डेवलपमेन्ट प्लान के प्रभावी होने में अभी समय लगने की सम्भावना है। चूँकि टी0ओ0डी0 नीति, 2015 अतिक्रमित हो चुकी है और टी0ओ0डी0 नीति 2022 का कियान्वयन उपरोक्तानुसार उल्लिखित प्रकियागत कारणों से अभी सम्भव नहीं प्रतीत होता है। ऐसी स्थिति में टी0ओ0डी0 जोन्स के जोनल डेवलपमेन्ट प्लान्स लागू होने तक नीति के कियान्वयन में कठिनाई रहेगी, जिस पर विचार करने की आवश्यकता प्रतीत होती है। यह भी उल्लेख किया गया है कि कानपुर विकास प्राधिकरण द्वारा तीन प्रकरण लम्बित होने की आख्या दी गयी है। कदाचित अन्य विकास प्राधिकरणो में भी ऐसे प्रकरण लम्बित हो सकते हैं। इस परिप्रेक्ष्य में मुख्य नगर एवम ग्राम नियोजक द्वारा निम्नलिखित दो विकल्पो में से किसी एक विकल्प पर विचार किए जाने का सुझाव दिया गया है:—

2) विकास प्राधिकरणों द्वारा इस नीति के अधीन चिन्हांकित किए गये टी0ओ0डी0 जोन्स के अन्तर्गत टी0ओ0डी0 नीति, 2022 के प्राविधानों के अनुसार निर्माण/विकास अनुज्ञा इस शर्त/प्रतिबन्ध के अधीन प्रदान की जाय कि इन्हें जोनल डेवलपमेन्ट प्लान्स में यथावत समायोजित किया जाएगा।

12– अवगत कराना है कि शासनादेश संख्या 2120/आठ–3–22–193 विविध/14 दिनांक 24.08.2022 द्वारा निर्गत उत्तर प्रदेश ट्रान्जिट ओरिएन्टेड डेवलपमेन्ट नीति, 2022 के प्रस्तर– 3.6 में नीति के कियान्वयन के लिए रूपरेखा शीर्षक के अन्तर्गत बिन्दु संख्या– 3.6.1 (एक) में निम्नवत प्राविधान है।

"3.6.1 आवास एवम शहरी विभाग के माध्यम से राज्य सरकार इस नीति के कियान्वयन में सहायता करेगी और उसके निम्नलिखित दायित्व होगें:–

(एक) ट्रान्जिट ओरिएन्टेड डेवलपमेन्ट पालिसी का नियमन, अद्यतनीकरण और संशोधन करना"

13– यह भी अवगत कराना है कि उत्तर प्रदेश ट्रान्जिट ओरिएन्टेड डेवलपमेन्ट नीति, 2022 माननीय मंत्रिपरिषद के अनुमोदन से निर्गत की गयी है। माननीय मंत्रिपरिषद से निम्न बिन्दु पर भी अनुमोदन प्राप्त किया गया है:–

" उत्तर प्रदेश ट्रान्जिट ओरिएन्टेड डेवलपमेन्ट नीति, 2022 के कियान्वयन में उत्पन्न होने वाली कठिनाइयों के निराकरण, नीति में संशोधन, संबर्धन के सम्बन्ध में निर्णय लिए जाने/मार्ग दर्शन प्रदान किए जाने हेतु माननीय मुख्यमंत्री जी को अधिकृत किए जाने का प्रस्ताव है।"

14— उपरोक्त व्यवस्था के परिप्रेक्ष्य में मुख्य नगर एवम ग्राम नियोजक द्वारा उपलब्ध करायी गयी आख्या मे जो दो विकल्प उपलब्ध कराए गये है उसमें से प्रथम विकल्प यह है कि शासनादेश के वर्तमान प्राविधानों के अनुसार टी0ओ0डी0 जोन्स का डेवलपमेन्ट प्लान तैयार एवम प्रभावी होने के उपरान्त विकास प्राधिकरणों द्वारा विकास/निर्माण अनुज्ञा दी जाये।

नीति के कियान्वयन में आ रही कठिनाइयों के निराकरण हेतु द्वितीय विकल्प के रूप में यह सुझाव दिया गया है कि विकास प्राधिकरणों द्वारा इस नीति के अधीन चिन्हांकित किए गये टी0ओ0डी0 जोन्स के अन्तर्गत टी0ओ0डी0नीति, 2022 के प्राविधानों के अनुसार निर्माण/विकास अनुज्ञा इस शर्त/प्रतिबन्ध के अधीन प्रदान की जाए कि इन्हेंजोनल डेवलपमेन्ट प्लान्स में यथावत समायोजित किया जाएगा।

मुख्य नगर एवम ग्राम नियोजक द्वारा उपलब्ध कराये गये द्वितीय विकल्प अनुसार कार्यवाही किए जाने हेतु शासनादेश दिनांक 24.08.2022 के प्रस्तर — 3.2.2 में उल्लिखित प्राविधान को उक्त सीमा तक सीथिल किया जाना होगा।

15— अतः उपरोक्त स्थिति से अपर मुख्य सचिव महोदय के माध्यम से माननीय मुख्यमंत्री जी को अवगत कराते हुए प्रस्तर—14 में उल्लिखित दोनों विकल्प में से किसी एक विकल्प के अनुसार कार्यवाही किए जाने पर अनुमोदन प्राप्त किया जाना प्रस्तावित है।

कृपया सहमति की दशा में पत्रावली अपर मुख्य सचिव महोदय के माध्यम से माननीय मुख्यमंत्री जी के समक्ष प्रस्तुत करना चाहें।

[illegible]

[illegible]

दीपें और आशायें

[illegible]

[illegible]

[illegible]

Kanpur

Dear Sir,

I have a pleasure to bring to your kind notice that the undersigned had an MoU with the Government of Uttar Pradesh for our Group Housing Project for Rs. 500 crores called Paloma Realty LLP.

In this connection, it is to inform you that the Drawing/Map for our Group Housing Project is still pending for approval at the higher athourities level of the state Government since long. Due to this reason, our project is getting late to start, and Occurring the financial loss.

It is, therefore, once again requested your goodself to kindly intervene in the above matter and arrange to get the Drawing/Map approved as required.

Looking forward to receive your kind cooperation in this regard.

Thanking you.

Yours faithfully.

Mahesh Chandra Jain

(Mahesh Chandra Jain)

कानपुर विकास प्राधिकरण, कानपुर।

विषय समूह कार्य।

संख्या–डी0 / [illegible] / विविध / नगर नियोजक / 2023–24 दिनांक [illegible]

नगर नियोजक (भवन)

[illegible] / 01[illegible] / [illegible] दिनांक [illegible] का अवलोकन करने का कष्ट करें जिसके द्वारा भूखण्ड संख्या 11, 11ए, 12 व 12, योजना संख्या 38, [illegible] कानपुर के [illegible] की [illegible] गयी है।

मामले में अवगत कराना है कि [illegible] पत्रावली में [illegible] के अनुसार भूखण्ड संख्या 11, 11ए, 12 [illegible] योजना संख्या 38, [illegible] कानपुर विकास प्राधिकरण की पूर्ववर्ती संस्था कानपुर डेवलपमेंट बोर्ड द्वारा विशेष भू-अर्जन कलक्टर कानपुर के भूखण्ड [illegible] के अन्तर्गत [illegible] के सामान्य [illegible] पंजीकृत [illegible] दिनांक 15.03.2002 को मैसर्स [illegible] एसोसिएट्स, [illegible] कानपुर नगर [illegible] पार्टनर की [illegible] के साथ पूर्व [illegible] किया गया है। भूखण्ड के साथ लगी [illegible] क्षेत्रफल 278.66 वर्गमीटर के [illegible] की [illegible] 01.[illegible].2002 को [illegible] गयी। [illegible] कराने के [illegible] नगर द्वारा [illegible] किया गया है। इस प्रकार भूखण्ड के मार्ग क्षेत्रफल 1632 [illegible] के स्वामी [illegible] कानपुर नगर [illegible] के [illegible] विरुद्ध [illegible] शेष [illegible] क्षेत्रफल 5933.10 वर्गमी0 का नियमानुसार [illegible] स्वीकृत किये जाने के विषय अग्रसारित की जाती है।

अतः [illegible] के [illegible] सम्मत सक्षम सक्षम [illegible] सादर अवलोकनार्थ प्रेषित है।

[illegible]

कानपुर विकास प्राधिकरण
अनुभाग–प्रवर्तन जोन–1,
कानपुर नगर

महोदय,

विदित हो कि भूखण्ड संख्या 11, 11ए, 12 एवम 13 खलासी लाईन आवास संख्या 7/98, 7/99 तिलक नगर, कानपुर में जो कन्स्ट्रक्शन हुआ है वह अस्थाई (Temporary) एवम सपोर्ट मात्र के लिए है। निर्माण कार्य के उपरान्त स्वतः इसे डिमालिश कर दिया जाएगा। हमारा मानचित्र कानपुर विकास प्राधिकरण के यहाँ विगत एक–डेढ़ सालों से लम्बित है एवम एप्रूव होने के चरण पर है।

हम आपको पूर्ण विश्वास दिलाते हैं कि उक्त मानचित्र एप्रूव होते ही दाखिल कर दिया जाएगा। आपके सहयोग की अपेक्षा में।

सादर निवेदित,

प्रार्थी

(महेश चन्द्र जैन)
पार्टनर
पलोमा रियलटी एलएलपी,
60/52, नयागंज, कानपुर–208001.

You are here Home>> **Track Consignment**

Track Consignment

Quick help

* Indicates a required field.

* Consignment Number

EU996271316IN

Track More

Booked At	Booked On	Destination Pincode	Tariff	Article Type	Delivery Location	Delivery Confirmed On
Kanpur RMS POS Counter	15/03/2023 20:35:51	226001	41.30	Inland Speed Post	Lucknow GPO	15/03/2023 14:02:13

Event Details For : EU996271316IN

Current Status : Item Dispatched

Date	Time	Office	Event
16/03/2023	06:27:09	MA Kanpur RMS	Item Dispatched
16/03/2023	05:06:05	MA Kanpur RMS	Item Received
16/03/2023	03:49:26	Kanpur NSH	Item Dispatched
16/03/2023	03:05:20	Kanpur NSH	Item Bagged
16/03/2023	02:18:46	Kanpur NSH	Item Received
15/03/2023	20:35:51	Kanpur RMS POS Counter	Item Booked
15/03/2023	14:02:13	Kathkusuma BO	Item Delivery Confirmed
15/03/2023	09:28:12	Nakha SO	Dispatched to BO
15/03/2023	09:18:31	Nakha SO	Item Received
15/03/2023	05:28:20	MA Kheri RMS	Item Dispatched
15/03/2023	05:06:30	MA Kheri RMS	Item Received
15/03/2023	04:44:39	Kheri ICH	Item Dispatched
15/03/2023	04:15:14	Kheri ICH	Item Bagged
15/03/2023	01:38:36	Kheri ICH	Item Received

[illegible]

[illegible]

[illegible]

[illegible]

[illegible]

[illegible]

[illegible]

[illegible]

[illegible]

(अनिल कुमार गोयल)
[illegible]

(अजय कुमार सिंह)
[illegible]

[illegible]

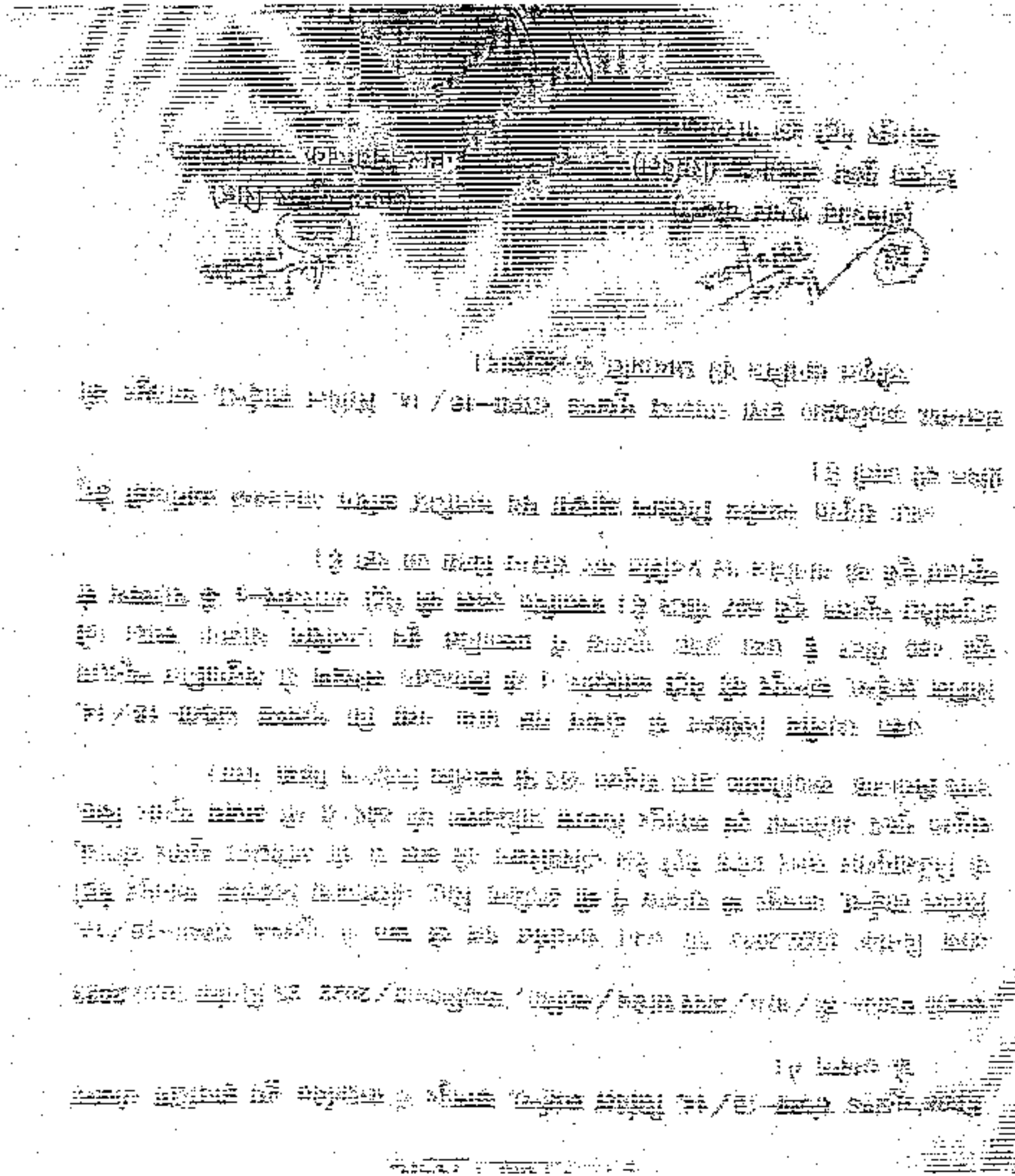

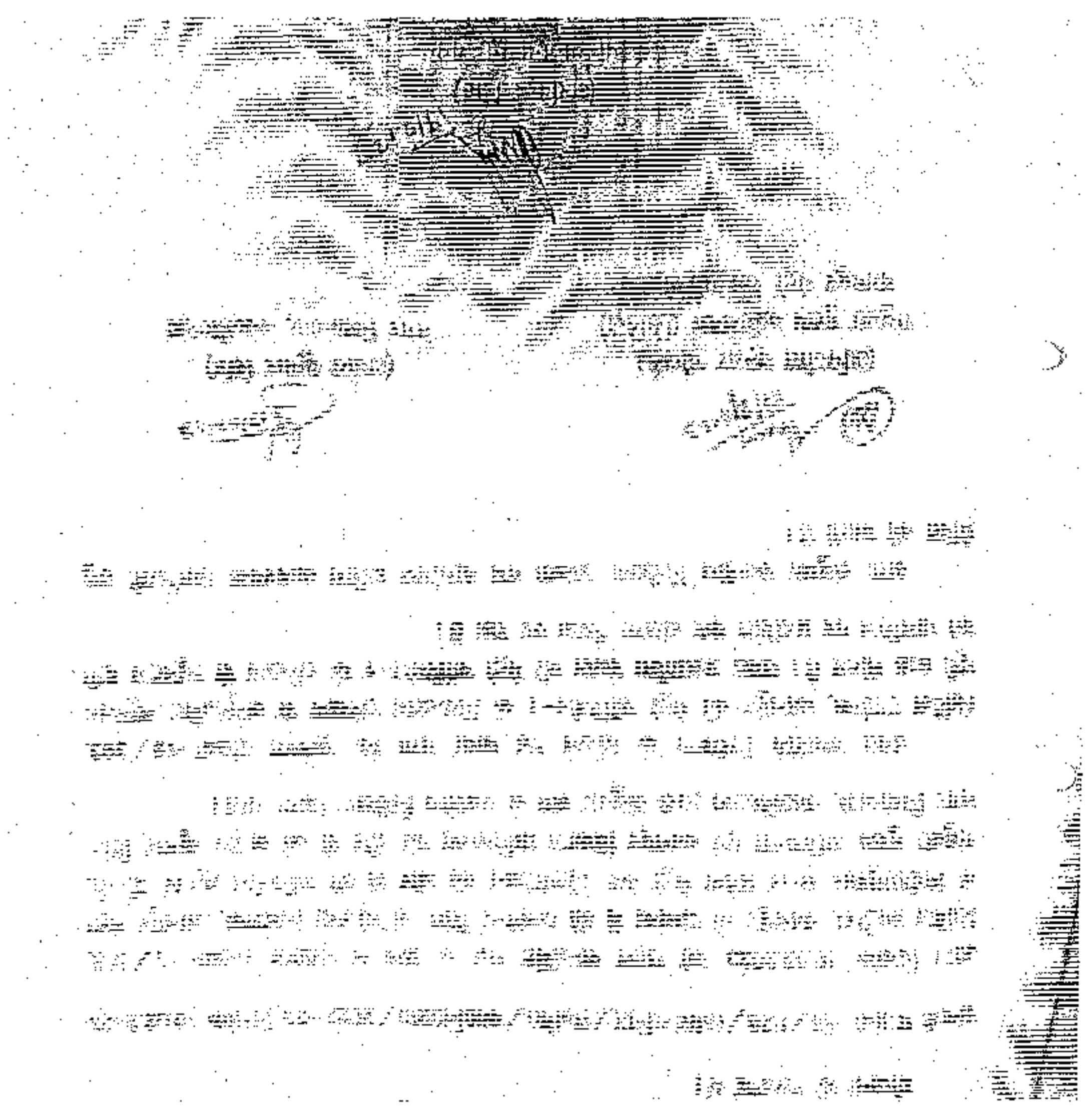

Track Consignment

* Indicates a required field.

Quick help

* Consignment Number

EU996271302IN

Track More

Booked At	Booked On	Destination Pincode	Tariff	Article Type	Delivery Location	Delivery Confirmed On
Kanpur RMS POS Counter	15/03/2023 20:35:51	226001	41.30	Inland Speed Post	Lucknow GPO	17/03/2023 18:05:09

Event Details For : EU996271302IN

Current Status : Item Delivery Confirmed

Date	Time	Office	Event
17/03/2023	18:05:09	Haridwar SO	Item Delivery Confirmed
17/03/2023	17:47:43	Lucknow GPO	Item Delivery Confirmed
17/03/2023	10:28:17	Haridwar SO	Out for Delivery
17/03/2023	09:39:44	Lucknow GPO	Out for Delivery
17/03/2023	09:09:12	Haridwar SO	Item Received
17/03/2023	07:41:17	Lucknow GPO	Item Received
16/03/2023	15:04:42	Haridwar ICH	Item Received
16/03/2023	09:30:08	MA Haridwar	Item Dispatched
16/03/2023	08:50:26	MA Haridwar	Item Received
16/03/2023	05:27:09	MA Kanpur RMS	Item Dispatched
16/03/2023	05:33:16	Dehradun NSH	Item Dispatched
16/03/2023	05:06:05	MA Kanpur RMS	Item Received
16/03/2023	03:49:26	Kanpur NSH	Item Dispatched
16/03/2023	02:46:49	Kanpur NSH	Item Bagged
16/03/2023	02:18:46	Kanpur NSH	Item Received
16/03/2023	02:17:10	Dehradun NSH	Item Bagged
15/03/2023	20:35:51	Kanpur RMS POS C	

You are here Home>> **Track Consignment**

Track Consignment

Quick help

* Indicates a required field.

* Consignment Number

EU996271320IN

Track More

Booked At	Booked On	Destination Pincode	Tariff	Article Type	Delivery Location	Delivery Confirmed On
Kanpur RMS POS Counter	15/03/2023 20:35:51	226001	41.30	Inland Speed Post	Lucknow GPO	17/03/2023 17:33:38

Event Details For : EU996271320IN

Current Status : Item Delivery Confirmed

Date	Time	Office	Event
17/03/2023	17:33:38	Lucknow GPO	Item Delivery Confirmed
17/03/2023	10:44:46	Lucknow GPO	Out for Delivery
17/03/2023	07:41:17	Lucknow GPO	Item Received
16/03/2023	06:27:09	MA Kanpur RMS	Item Dispatched
16/03/2023	05:06:05	MA Kanpur RMS	Item Received
16/03/2023	03:49:26	Kanpur NSH	Item Dispatched
[illegible]/03/2023	02:48:49	Kanpur NSH	Item Bagged
16/03/2023	02:18:46	Kanpur NSH	Item Received
16/03/2023	20:35:51	Kanpur RMS POS Counter	Item Booked
15/03/2023	14:02:13	Kalkusuma BO	Item Delivery Confirmed
15/03/2023	09:28:12	Nakha SO	Dispatched to BO
15/03/2023	09:18:31	Nakha SO	Item Received
15/03/2023	05:28:20	MA Kheri RMS	Item Dispatched
15/03/2023	05:06:30	MA Kheri RMS	Item Received
15/03/2023	04:44:39	Kheri ICH	Item Dispatched
15/03/2023	04:15:14	Kheri ICH	Item Bagged

Govt. of U.P.
Kanpur

Sub: Issue of NOC - Reg.

Dear Sir,

As desired, we are enclosing herewith the Revenue Map / Drawing for Group Housing Permission No. 7/98, 7/99 standing freehold Plot No. 11, 11A, 12 & 13, Scheme No. 3A, Khalasi Lines, Kanpur for Construction. It has been desired by the Kanpur Dev. Authority, Kanpur to collect the NOC from your Department to enable them to pass the drawing of our site (Paloma Realty LLP) accordingly. It is requested to kindly arrange to issue the NOC accordingly. (Aavazi No. 206)

Thanking you,

Yours faithfully

महेश चन्द्र जैन
Mahesh Chandra Jain
Partner M/S Paloma Realty LLP
60/52, Nayaganj, Kanpur-208001
Mobile - 9839030535

Encl: as above

श्रीमान् नक्शा अधीक्षक
नकशा विभाग
नगर निगम, जोन–4,
मोतीझील, कानपुर

महोदय,

प्रार्थी द्वारा मेसर्स पलोमा रियल्टी एलएलपी में निर्माण की प्रगति एवम यूज ग्रुप हाउसिंग के लिए परिसर नम्बर 7/98 एवम 7/99 स्टैन्डिंग फ्री–होल्ड प्लाट संख्या 11, 11ए, 12 व 13 योजना संख्या 3ए, खलासी लाईन, कानपुर में निर्माण हेतु कानपुर विकास प्राधिकरण में नक्शा दाखिल किया गया है, जिसके लिए सिचाई विभाग, पर्यावरण विभाग एवम भारतीय पुरातत्व विभाग से अनापत्ति प्रमाण पत्र (NOC) प्राप्त करने के लिए नगर निगम से सजरा/नकशा माँगा गया है।

आपसे अनुरोध है कि कृपया सम्बन्धित संलग्न साईट के मानचित्र के दृष्टिगत सजरा/नकशा जारी करने का कष्ट करें ताकि सम्बन्धित विभागों प्रस्तुत कर अनापत्ति प्रमाण पत्र (NOC) प्राप्त कर सके। आपकी महान दया होगी।

सादर निवेदित।

प्रार्थी

महेशचन्द्र जैन

(महेश चन्द्र जैन)
पार्टनर मेसर्स पलोमा रियलटी एलएलपी,
60/52, नयागंज, कानपुर–208001.
मो0–9839030535

महोदय,

प्रार्थी द्वारा मेसर्स पलोमा रियल्टी एलएलपी में निर्माण की प्रगति एवम यूज ग्रुप हाउसिंग के लिए परिसर नम्बर 7/98 एवम 7/99 स्टैन्डिंग फ्री–होल्ड प्लाट संख्या 11, 11ए, 12 व 13 योजना संख्या 3ए, खलासी लाईन, कानपुर में निर्माण हेतु कानपुर विकास प्राधिकरण में नक्शा दाखिल किया गया है, जिसके लिए प्राधिकरण द्वारा आपके विभाग से अनापत्ति प्रमाण पत्र (NOC) (पत्र संलग्न) मॉगी गयी है।

आपसे अनुरोध है कि कृपया सम्बन्धित संलग्न साईट के मानचित्र के दृष्टिगत अनापत्ति प्रमाण पत्र जारी करने का कष्ट करें ताकि अनापत्ति प्रमाण पत्र (NOC) कानपुर विकास प्राधिकरण के कार्यालय में उपलब्ध करायी जा सके एवम प्रार्थी प्राधिकरण से स्वीकृत नक्शा प्राप्त कर, निर्माण कार्य प्रारम्भ करा सके।

सादर निवेदित।

प्रार्थी

संलग्नकः– उपरोक्तानुसार

(महेश चन्द्र जैन)
पार्टनर मेसर्स पलोमा रियलटी एलएलपी,
60/52, नयागंज, कानपुर–208001.
मो0–9839030535

महोदय,

प्रार्थी द्वारा मेसर्स पलोमा रियल्टी एलएलपी में निर्माण की प्रगति एवम यूज ग्रुप हाउसिंग के लिए परिसर नम्बर 7/98 एवम 7/99 स्टैन्डिंग फ्री–होल्ड प्लाट संख्या 11, 11ए, 12 व 13 योजना संख्या 3ए, खलासी लाईन, कानपुर में निर्माण हेतु कानपुर विकास प्राधिकरण में नक्शा दाखिल किया गया है, जिसके लिए प्राधिकरण द्वारा आपके विभाग से अनापत्ति प्रमाण पत्र (NOC) (पत्र संलग्न) माँगी गयी है।

आपसे अनुरोध है कि कृपया सम्बन्धित संलग्न साईट के मानचित्र के दृष्टिगत अनापत्ति प्रमाण पत्र जारी करने का कष्ट करें ताकि अनापत्ति प्रमाण पत्र (NOC) कानपुर विकास प्राधिकरण के कार्यालय में उपलब्ध करायी जा सके एवम प्रार्थी प्राधिकरण से स्वीकृत नक्शा प्राप्त कर, निर्माण कार्य प्रारम्भ करा सके।

सादर निवेदित।

प्रार्थी

संलग्नक:– उपरोक्तानुसार

(महेश चन्द्र जैन)
पार्टनर मेसर्स पलोमा रियलटी एलएलपी,
60/52, नयागंज, कानपुर–208001.
मो0–9839030535

प्रदूषण नियन्त्रण बोर्ड,
पर्यावरण विभाग, सद्भावना नगर,
कानपुर।

महोदय,

प्रार्थी द्वारा मेसर्स पलोमा रियल्टी एलएलपी में निर्माण की प्रगति एवम यूज ग्रुप हाउसिंग के लिए परिसर नम्बर 7/98 एवम 7/99 स्टैन्डिंग फ्री–होल्ड प्लाट संख्या 11, 11ए, 12 व 13 योजना संख्या 3ए, खलासी लाईन, कानपुर में निर्माण हेतु कानपुर विकास प्राधिकरण में नक्शा दाखिल किया गया है, जिसके लिए प्राधिकरण द्वारा आपके विभाग से अनापत्ति प्रमाण पत्र (NOC) (पत्र संलग्न) मॉंगी गयी है।

आपसे अनुरोध है कि कृपया सम्बन्धित संलग्न साईट के मानचित्र के दृष्टिगत अनापत्ति प्रमाण पत्र जारी करने का कष्ट करें ताकि अनापत्ति प्रमाण पत्र (NOC) कानपुर विकास प्राधिकरण के कार्यालय में उपलब्ध करायी जा सके एवम प्रार्थी प्राधिकरण से स्वीकृत नक्शा प्राप्त कर, निर्माण कार्य प्रारम्भ करा सके।

सादर निवेदित।

प्रार्थी

(महेश चन्द्र जैन)
पार्टनर मेसर्स पलोमा रियलटी एलएलपी,
60/52, नयागंज, कानपुर–208001.
मो0–9839030535

INVEST UP

Office
Deputy Commissioner
District Industries Promotion &
Enterpreneurship Development Centre

Investors Summit Kanpur Nagar

Veneu- I.I.A. Bhawan Udyog Kunj Panki Kanpur.
Date- 17-01-2023

Filled Investment Intent Form

Intent ID	Submission Date	Sector

A. Company Profile

Basic Information			
Full Name	Shri Mahesh Chandra Jain	Designation	Director
Company/Industry/ Organisation Name	Paloma Realty LLP	Email ID	amcj-asia@hotmail.com
Mobile Number	9839030535 9839603535	Company Type	Medium
Company Website			
Company Address			
Company Address (Line1)	60/52, Nayaganj, Kanpur-208001		
Company Address (Line1)			

B. Project Information

Project Proposal			
Project Name	Paloma Realty LLP	**Project Details**	Group Housing
Detailed Project Report		**Sector**	
Investment Proposed (in Crore INR)	500 Crores	**Proposed Employement**	
Project Location (Preference 1)	Kanpur Nagar	**Project Location (Preference 2)**	
Project Location (Preference 3)		**Proposed Date for Project Commencement**	Feb., 2023
Proposed Date to Start Commercial Operations	Feb., 2023	**Name of Witness**	R.K. Sharma
Mobile Number	8174043419		
Signature of Investor	Mahesh Chandra Jain	**Signature of Witness**	

लखनऊ।

विषयः– कानपुर मेट्रो रेल के संरेखण के सापेक्ष दोनों ओर 'ट्रान्जिट ओरिएन्टेड डेवलपमेन्ट' (टी0ओ0डी0) जोन के महायोजना–2031 (प्रारूप) पर चिन्हांकन के सम्बन्ध में।

महोदय,

कृपया कानपुर मेट्रो रेल के संरेखण के सापेक्ष दोनों ओर 'ट्रान्जिट ओरिएन्टेड डेवलपमेन्ट' (टी0ओ0डी0) जोन के महायोजना–2031 (प्रारूप) पर चिन्हांकन के सम्बन्ध में दिनांक–11.10.2022 को आहूत वीडियो कान्फ्रेन्सिंग एवं शासन द्वारा निर्गत पत्र संख्या–2622/आठ–3–22–198 विविध/2014 दिनांक–12.10.2022 के माध्यम से दिये गये निर्देशानुपालन में नगर नियोजकों की आख्या के अनुसार अवगत कराना है कि निर्माणाधीन कानपुर मेट्रो रेल के संरेखण के सापेक्ष दोनों ओर 'ट्रान्जिट ओरिएन्टेड डेवलपमेन्ट' (टी0ओ0डी0) जोन के चिन्हांकन का प्रस्ताव प्राधिकरण बोर्ड की 131वीं बोर्ड बैठक दिनांक–19.11.2020 के आईटम संख्या–131/अनु/01 पर बोर्ड के समक्ष प्रस्तुत किया गया था। बोर्ड के निर्णयानुपालन में गठित समिति द्वारा कानपुर महायोजना–2021 के मानचित्र पर चिन्हित 'ट्रान्जिट ओरिएन्टेड डेवलपमेन्ट' (टी0ओ0डी0) जोन का परीक्षण किया गया। वर्तमान में कानपुर नगर के अन्तर्गत मेट्रो रेल परियोजना के निम्नानुसार दो कोरीडोर स्वीकृत हैं–

- आई0आई0टी0 से मोतीझील, फूलबाग चौराहे से कानपुर सेन्ट्रल रेलवे स्टेशन होते हुए नौबस्ता तक।
- चन्द्रशेखर एग्रीकल्चर यूनिवर्सिटी (सी0एस0ए0यू0) से विजय नगर चौराहा, आवास चौक होते हुए बर्रा–8 तक।

ट्रान्जिट ओरिएन्टेड डेवलपमेन्ट' (टी0ओ0डी0) जोन को स्थलीय स्थिति के अनुसार भौतिक बाउण्ड्रीज यथा सड़क आदि के आधार पर चिन्हित किया गया है। नीति के अनुसार टर्मिनल स्टेशन एवं इण्टरमीडिएट स्टेशनों पर टी0ओ0डी0 जोन की चौड़ाई स्थलीय स्थिति के अनुसार अपेक्षाकृत 500 मी0 से अधिक रखी गई है, क्योंकि स्टेशनों के आस–पास का काफी बड़ा क्षेत्र मेट्रो रेल कोरीडोर के लाभ से प्रभावित/आच्छादित होता है। मेट्रो रेल लाईन कोरीडोर के सापेक्ष 500 मी0 चौड़ा प्रभावित क्षेत्र प्रदर्शित किये जाने का प्रयास किया गया है, परन्तु प्रभावित क्षेत्र की सीमा को भौतिक बाउण्ड्रीज यथा सड़क आदि के आधार पर चिन्हित किया गया है। उक्त परियोजना से प्रभावित क्षेत्र को 'ट्रान्जिट ओरिएन्टेड डेवलपमेन्ट' (टी0ओ0डी0) जोन के रूप में कानपुर महायोजना–2021 के मानचित्र पर चिन्हांकित किया गया है।

प्रस्तुत प्रकरण में गठित समिति की 'ट्रान्जिट ओरिएन्टेड डेवलपमेन्ट' (टी0ओ0डी0) जोन के चिन्हांकन के सम्बन्ध में की गई संस्तुति को प्राधिकरण बोर्ड की 132वीं बोर्ड बैठक दिनांक–26.03.2021 में बोर्ड के समक्ष अनुमोदनार्थ प्रस्तुत किया गया था, जिसे बोर्ड द्वारा अनुमोदित कर दिया गया है।

सर्वसाधारण को 'ट्रान्जिट ओरिएन्टेड डेवलपमेन्ट' (टी0ओ0डी0) जोन के चिन्हांकन का अवलोकन कराये जाने हेतु दैनिक समाचार पत्र अमर उजाला एवं हिन्दुस्तान के दिनांक–08.04.2021 के संस्करणों में 'सार्वजनिक सूचना' प्रकाशित कराकर उक्त का प्रचार–प्रसार किया गया था, ताकि अधिक से अधिक भू–स्वामियों द्वारा उक्त नीति का लाभ प्राप्त किया जा सकें। उक्त के सम्बन्ध में शासन को इस कार्यालय के पत्र संख्या–डी/30/उपा0/न0नि0/का0वि0प्रा0/2021–22 दिनांक–08.04.2021 (प्रति संलग्न) के माध्यम से पूर्व में ही अवगत कराया जा चुका है।

टी0ओ0डी0 जोन के जोनल डेवलपमेन्ट प्लान तैयार किये जाने के लिए यू0पी0एम0आर0सी0 को अधिकृत किये जाने सम्बन्धी प्रस्ताव प्राधिकरण बोर्ड की 135वीं बोर्ड बैठक दिनांक–30.09.2022 में प्रस्तुत किया जा चुका है। कानपुर मेट्रो रेल के संरेखण के सापेक्ष दोनों ओर 'ट्रान्जिट ओरिएन्टेड डेवलपमेन्ट' (टी0ओ0डी0) जोन के महायोजना–2031 (प्रारूप) पर चिन्हांकन सम्बन्धी मानचित्र की प्रति आपके ऑफिशियल ई–मेल आई0डी0 पर अपलोड की गयी है।

कृपया तदानुसार अवगत होने का कष्ट करें।

संलग्नक–यथोपरि।

भवदीय

(शशीभूषण राय)
सचिव

पृष्ठांकनः–डी/ /सचिव/न0नि0/का0वि0प्रा0/2022–23 दिनांकः–

प्रतिलिपि–

प्रबन्ध निदेशक, उ0प्र0 मेट्रो रेल कार्पोरेशन, लखनऊ को टी0ओ0डी0 जोन का चिन्हांकन सम्बन्धी मानचित्र की प्रति उनकी ई–मेल–mdupmrc@gmail.com पर प्रेषित।

सचिव

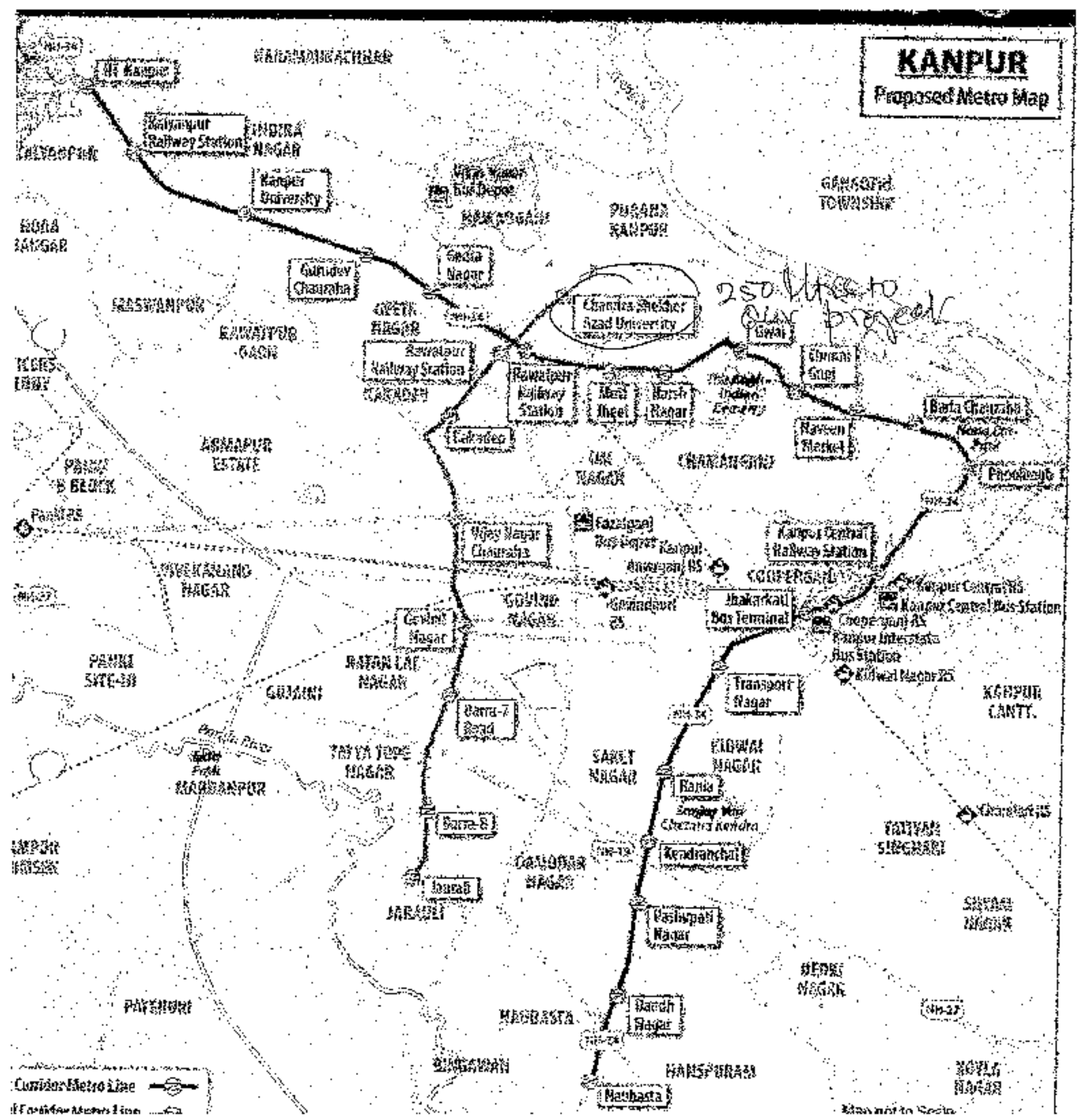
KANPUR
Proposed Metro Map
Kalyanpur Railway Station
Kanpur University
Gurudev Chauraha
Chandra Shekhar Azad University
Kanpur Railway Station
Naveen Market
Vijay Nagar Chauraha
Kanpur Central Railway Station
Jhakarkati Bus Terminal
Kanpur Central Bus Station
Kanpur Interstate Bus Station
Govind Nagar
Transport Nagar
Bara-7 Road
Bara-8
Barra
Kendriya Vihar
Kendranchal
Jarauli
Pashupati Nagar
Ranch Nagar
Nashasta
Corridor Metro Line
250 kms to plan project

[redacted]

Nivesh Mitra

Single Window Portal - Govt. of Uttar Pradesh

Housing Department - Online Building Plan Approval System

Drawing (Files ... will drawing up)

Documents Drawing Fees Checklists

Submissions

Grievance Cell
Sla: 29min
D/w:29/07/2022
O/w:15/07/2022

ARUN KUMAR
0min
D/w:16/07/2022
O/w:18/7/2022

Time Taken: 0 Days,0 Hours,0 Minutes — Hide

Submission13 — Time Taken: 0 Days,0 Hours,0 Minutes — Show
Submission12 — Time Taken: 0 Days,0 Hours,0 Minutes — Show
Submission11 — Time Taken: 0 Days,0 Hours,0 Minutes — Show
Submission10 — Time Taken: 0 Days,0 Hours,0 Minutes — Show
Submission9 — Time Taken: 0 Days,0 Hours,0 Minutes — Show
Submission8 — Time Taken: 0 Days,0 Hours,0 Minutes — Show
Submission7 — Time Taken: 0 Days,0 Hours,0 Minutes — Show
Submission6 — Time Taken: 0 Days,0 Hours,0 Minutes — Show
Submission5 — Time Taken: 0 Days,0 Hours,0 Minutes — Show
Submission4 — Time Taken: 0 Days,0 Hours,0 Minutes — Show
Submission3 — Time Taken: 0 Days,0 Hours,0 Minutes — Show
Submission2 — Time Taken: 0 Days,0 Hours,0 Minutes — Show
Submission1 — Time Taken: 0 Days,0 Hours,0 Minutes — Hide

Grievance Cell
0min
D/w:23/05/2022
O/w:15/5/2022

पत्रांक:- / द्विमंसिका/ कानपुर, दिनांक- /01/2023

विषय:- अनापत्ति प्रमाण पत्र निर्गत के सम्बन्ध में।

अधिशाषी अभियन्ता, कानपुर प्रखण्ड निचली गंगा नहर, कानपुर।

उपरोक्त विषयक श्री महेन्द्र चन्द्र जैन, पार्टनर मैसर्स पलोमा रियलटी एलएलपी, 60/52, नयागंज कानपुर-208001 के पत्र दिनांक 08.09.2022 जो इस कार्यालय को डायरी संख्या-182, दिनांक 06.01.2023 के माध्यम से प्राप्त हुआ है, जिसके द्वारा अवगत कराया गया है कि मैसर्स पलोमा रियल्टी एलएलपी में निर्माण की प्रगति एवम यूज ग्रुप हाउसिंग के लिये परिसर नम्बर 7/98 एवं 7/99 स्टैन्डिंग फ्री-होल्ड प्लाट संख्या 11, 11ए, 12 व 13 योजना संख्या 3ए, खलासी लाईन, कानपुर में निर्माण हेतु कानपुर विकास प्राधिकरण में नक्शा दाखिल किया गया है, जिसके लिये प्राधिकरण द्वारा अनापत्ति प्रमाण पत्र मांगा गया है।

अतः आपको निर्देशित किया जाता है कि विषयगत प्रकरण के सम्बन्ध में नियमानुसार आवश्यक कार्यवाही करते हुये प्रकरण निस्तारित करने का कष्ट करें।

संलग्नक:- उपरोक्तानुसार।

अधीक्षण अभियन्ता
द्वितीय मण्डल सिंचाई कार्य,
कानपुर।

पत्रांक:- 182/द्विमंसिका/तदिनांक 06 /01/2023

प्रतिलिपि श्री महेन्द्र चन्द्र जैन, पार्टनर मैसर्स पलोमा रियलटी एलएलपी, 60/52, नयागंज, कानपुर-208001 को उपरोक्त के सन्दर्भ में सूचनार्थ प्रेषित है।

06/01/2023

अधीक्षण अभियन्ता
द्वितीय मण्डल सिंचाई कार्य,
कानपुर।