Análisis de evaluación

Problemas que hemos solucionado:

A continuación hemos listado una serie de problemas mencionados tanto por el grupo evaluador como por los profesores.

- Puedes seguir añadiendo el mismo disco múltiples veces pulsando el botón “item added” y no queda reflejado, no hay feedback.
- Cuando no hay resultados de la búsqueda el sistema debería informar de que no ha encontrado resultados en lugar de mostrar una página en blanco.
- El botón “Add to cart” cambia a “Item added”, pero en el icono del carrito no se muestra ninguna modificación.
- La página de inicio no muestra claramente la intención de la página.
- Al pulsar repetidamente el botón de añadir al carrito se añadía una cantidad exagerada de vinilos al carrito.
- Al buscar con el enter no hace nada buscando vinilos.
- Al buscar el artista debería salir sus vinilos.
- Falta un login.
- Falta una función de cerrar sesión.
- No se ve el precio total del carrito.
- Falta una confirmación al realizar el pedido.

Soluciones a los problemas:

En este apartado mostraremos las soluciones que hemos implementado a raíz de los problemas mencionados anteriormente.

1. Feedback al añadir elementos:

Ahora al añadir un producto al carrito cambia el color del botón a verde y en su texto dice que se ha añadido al carrito tal como antes, pero ahora se espera 2 segundos y cambia de vuelta a su color y texto original. Durante estos dos segundos no se puede volver a pulsar el botón para evitar añadir discos por accidente.

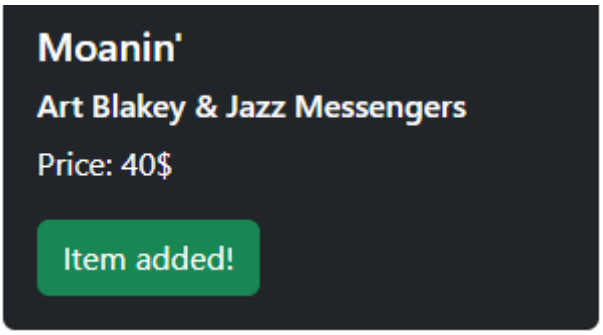

Para solucionar el problema donde no quedaba reflejado suficiente feedback al añadir un vinilo al carrito hemos creado un mensaje pop-up que sale al añadir un disco al carrito.

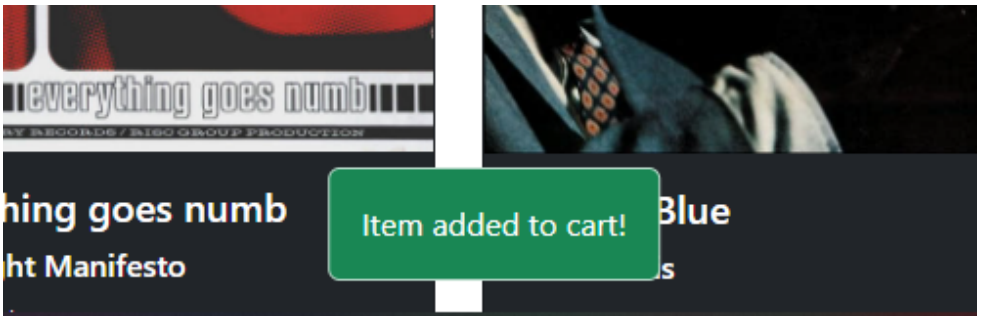

También, hemos implementado un contador que muestra el número de productos que tenemos en el carrito:

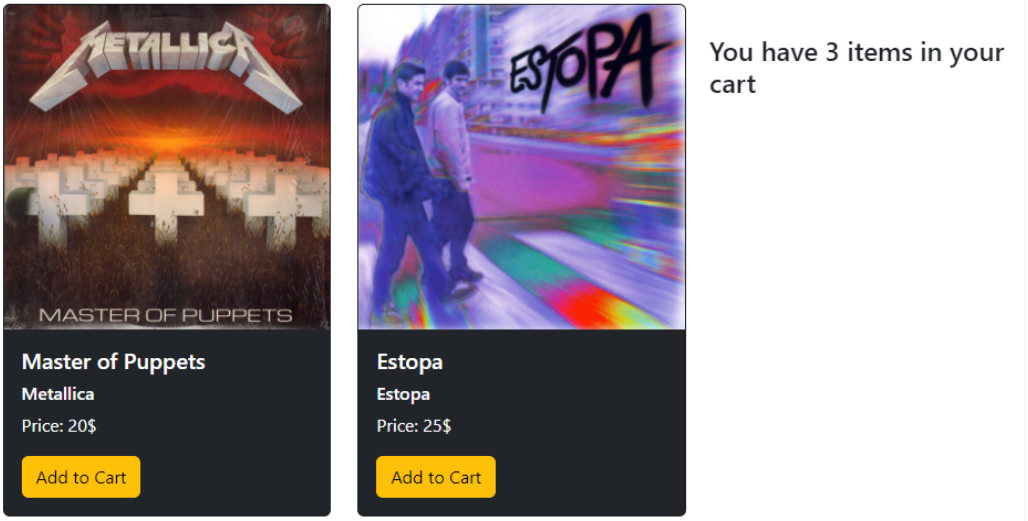

2. Búsqueda del sistema:

El sistema mostrará un mensaje de error cuando no haya resultados de búsqueda.

Se puede buscar un vinilos usando la tecla “Enter”, y también tenemos la opción de buscar vinilos tanto por título como por artista.

3. Carencia de login:

Hemos añadido un login y sign-up para que los usuarios puedan crear una cuenta.

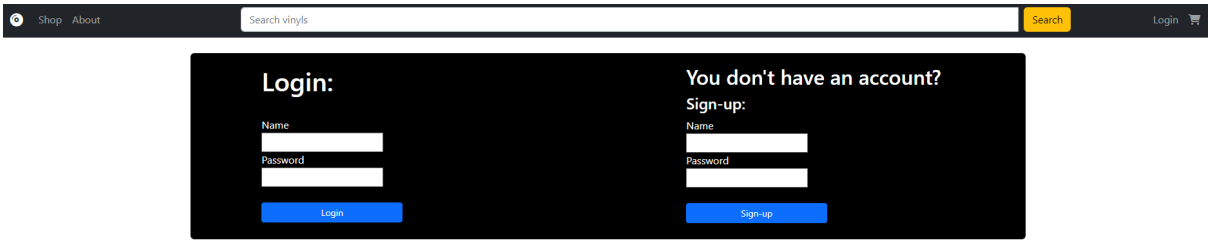

Además, hemos añadido una función de cerrar sesión, a la que se puede acceder si haces click en el nombre de tu usuario que sale en la navbar.

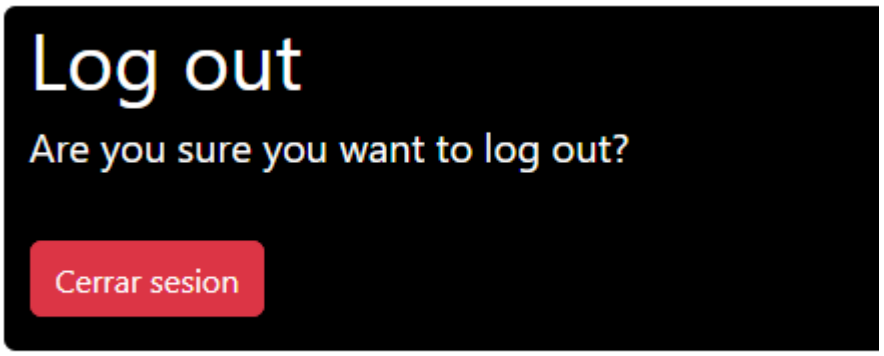

4. Precio total:

El sistema mostrará el precio total de su carrito en la pantalla de pago.

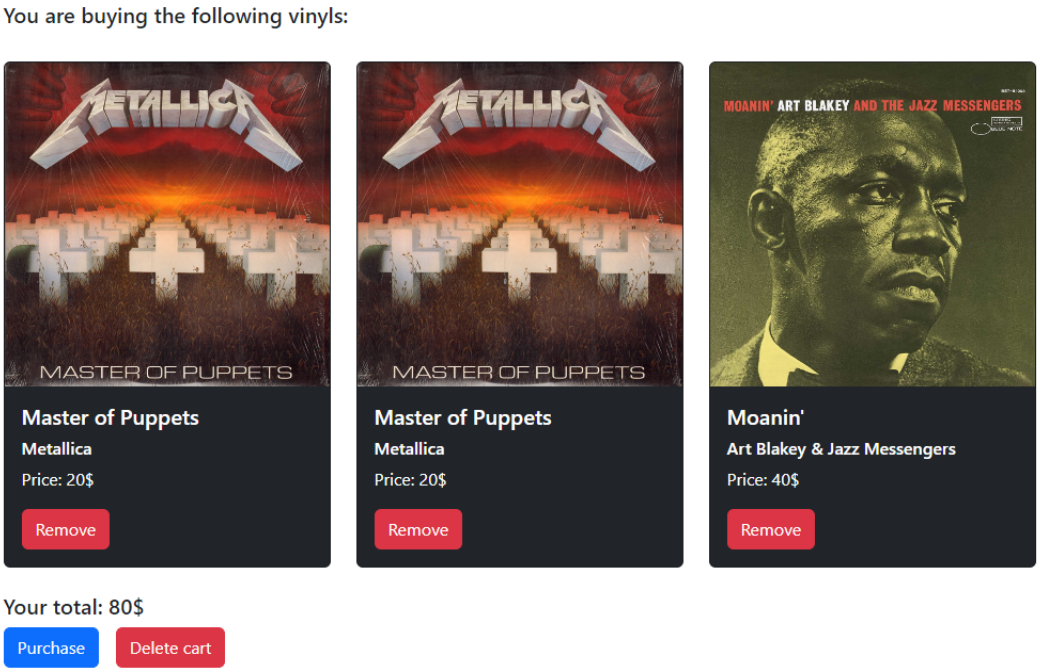

5. Falta de confirmación al comprar:

El sistema pide confirmación al usuario antes de realizar el pago.

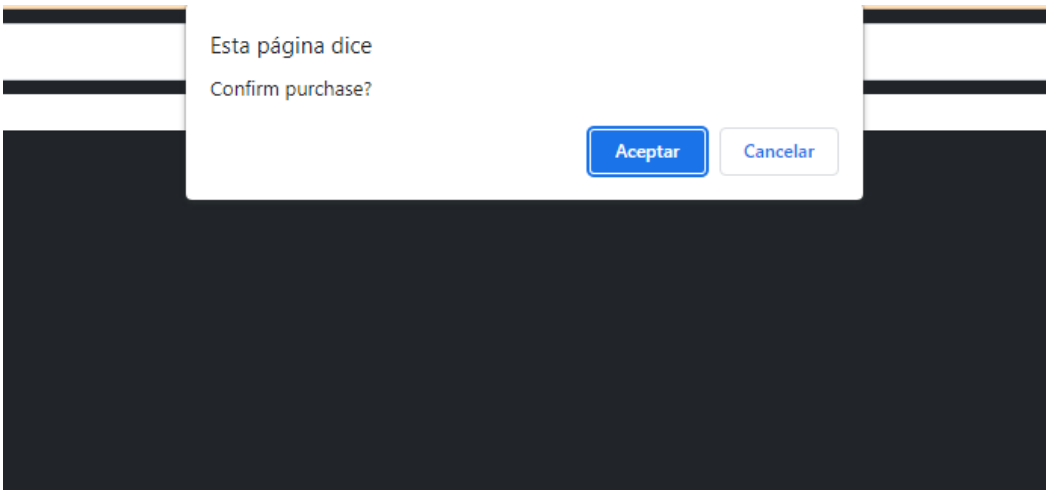

6. Cambios en la página de inicio:
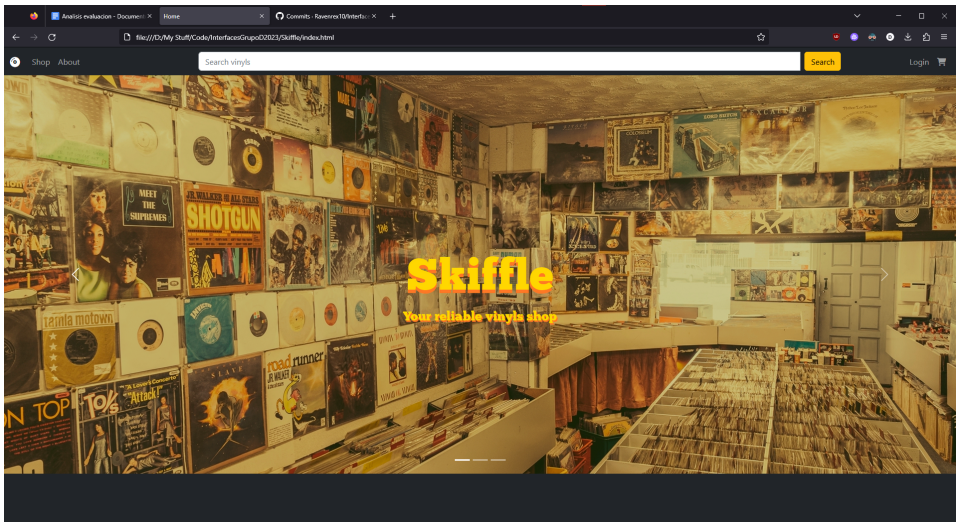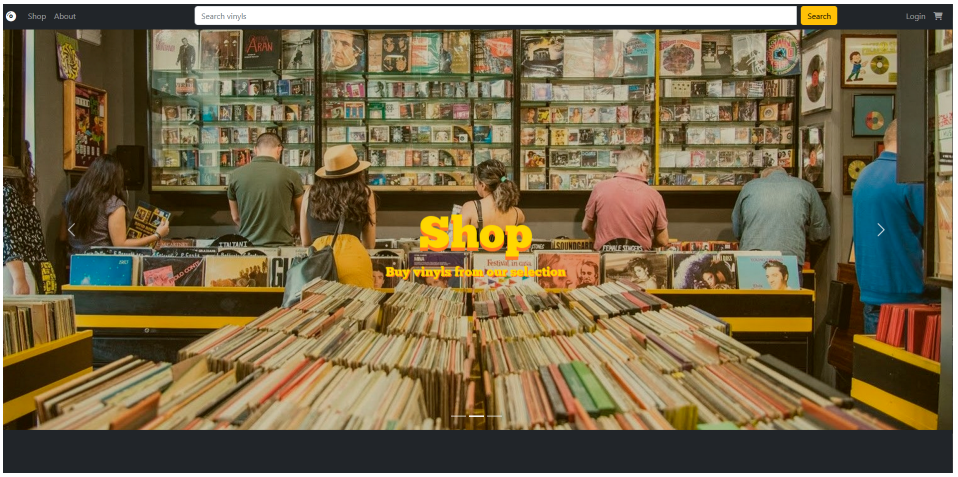
Hemos modificado las imágenes mostradas en la página de inicio para que el usuario promedio pueda identificar el propósito de nuestra web.