Amor está nas pequenas coisas --Puuung

PEQUENOS GESTOS,GRANDES SENTIMENTOS.

Data do evento:

Domingo, 25 de Maio, a partir das 10h

Preencha o formulário para receber os detalhes ao evento

Nome

Digite seu nome

E-mail

Digite seu melhor e-mail

Telefone

Número de Whatsapp

Principal interesse

Selecione

QUERO ME INSCREVER

Explore a linha do tempo

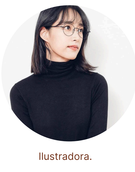

Ilustradora.

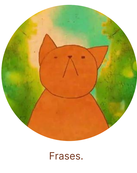

Frases.

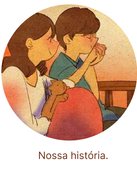

Nossa história.

Nossa h

Av. Paulista, 460.
Térreo. Bela Vista,
São Paulo - SP
Abertura 10h00

2016

LOCAL DE DESTAQUE

Um evento em um espaço reservado para você se encantar com cada detalhe!

Por que ilustrar pequenos fragmentos desse sentimento e compartilhar com as pessoas?

Ilustrações

- **Abril de 2015: Destaque em Bored Panda, DeMilked e Pulptastic com ilustrações.**
- **Maio de 2015: O Huffington Post e o BuzzFeed exibiram seus desenhos**
- **Junho de 2015: HelloGiggles destacou suas impressionantes ilustrações.**
- **E muito mais...**

Descubra o amor e a emoção da vida cotidiana

- **Cozinhar juntos.**
- **Assistir a um filme.**
- **Dividir a sobremesa.**
- **Uma mensagem de bom dia.**
- **Um bilhete deixado na mesa.**
- **E muito mais...**

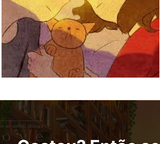

Gostou? Então se inscreva:

SOLICITAR INSCRIÇÃO

ExpoPuuung

Exposição de Amor está nas pequenas coisas - Puuung

Entre em contato: 이메일
hello@puuung1.com
Ou pelo telefone: 전화번호
010-9162-6282